

TE
system
PC Engine

SUPER
CD-ROM² SYSTEM

銀河お嬢様伝説

GALAXY FRAULEIN

コナミ 2



HUDSON GROUP
HUDSON SOFT®

このたびは、ハードソンのゲームソフトをお買い上げいただき、誠にありがとうございました。
ご使用の前に、この「取扱説明書」をよくお読みいただき、正しい使用方法でご愛用ください。

●SUPER CD-ROM²ソフト使用上の注意

- ①PCエンジン、CD-ROMなどハードの接続及び動作方法に関しましては、各機器に付属の「取扱説明書」を必ずご熟読の上で使用ください。
- ②CD-ROMディスクには表と裏があります。必ずゲームタイトルが印刷されている面を上にしてセッティングしてください。
- ③ゲームプレイ中にCD-ROMプレイヤーの蓋を開けたり、CD-ROM本体に振動を与えないでください。正常なプレイが出来なかったり、本体やソフトを痛める場合があります。

●健康に関する注意

本機を使用される場合は、極力疲れた状態で使用することは避け、テレビ画面からできるだけ離れてゲームをしてください。長時間ゲームを続ける場合は健康のため、1時間ごとに10～15分の休みをとってください。

ごく稀に、強い光の刺激や、光の点滅を受けている時に、一時的に筋肉のけいれんや、意識の喪失等の症状が現れるという例が報告されています。こうした症状を経験したことのある人は、テレビゲームをする前に必ず医師に相談してください。また、テレビゲームをしていて、このような症状が起きた場合には、ゲームを止め、医師に相談してください。

このCD-ROM²ディスクは、「**SUPER**CD-ROM²」専用ソフトです。従来の「CD-ROM²SYSTEM」では動作いたしませんのでご注意ください。動作させるためには、「SUPER SYSTEM CARD」が必要です。

※CD-ROMディスクは、音楽用CDプレーヤーでは、使用しないでください。コンピュータ用データがオーディオ機器に悪影響を及ぼす場合があります。

※万一製品に当社の責任による不都合がありました場合、新しい製品とお取り替えいたします。



PROLOGUE

「闇の女王」との戦いから三ヶ月。普通の生活に戻ったかに見えるたユナでしたが、実は新たな問題に直面していました。それは「銀河お嬢様コンテスト」で、当日体調を崩したためユナに不戦敗となってしまった、銀河系でも指折りの財閥のお嬢様、香坂エリカから、連日のようにイヤガラセやイジワルを受けていたからです。

そんな中、社会科見学で立ち寄った月の遺跡でバッタリ出会ってしまった二人はついにケンカを始めてしまいました。すると遺跡は発光を始め、二人は光の中に吸い込まれてしまったのです。果たしてユナとエリカを待つものとは？

ゲームのスタート



最初から遊ぶとき

タイトル画面で「START」を選んでください。
本編が始まります。

前回の続きから遊ぶとき

タイトル画面で「CONTINUE」を選ぶとセーブ画面になりますので、以前にセーブしたファイルのうち遊びたいものを方向キーで選択して ① ボタンで決定してください。セーブしたところから始まります。

操作方法

方向キー



セレクトボタン RUNボタン ② ボタン ① ボタン

●方向キー

- ・アドベンチャーシーン → コマンドを選択
- ・3Dダンジョン → 上…前進
→ 下…後ろを向く
→ 右…右を向く
→ 左…左を向く
- ・バトルシーン → カードを選択

●セレクトボタン

- ・タイトル画面
「START」「CONTINUE」を選択

●RUNボタン

ゲームスタート

●① ボタン

- ・アドベンチャーシーン
選んだコマンドを決定
メッセージを送る
- ・バトルシーン
カードを決定

●② ボタン

- 直前に入力したコマンドを
キャンセル

※ ①、② ボタンでオートデモをスキップすることができます。
誤ってスキップしないように注意してください。

メインビジュアル

ストーリーに沿った
画面が表示されます。

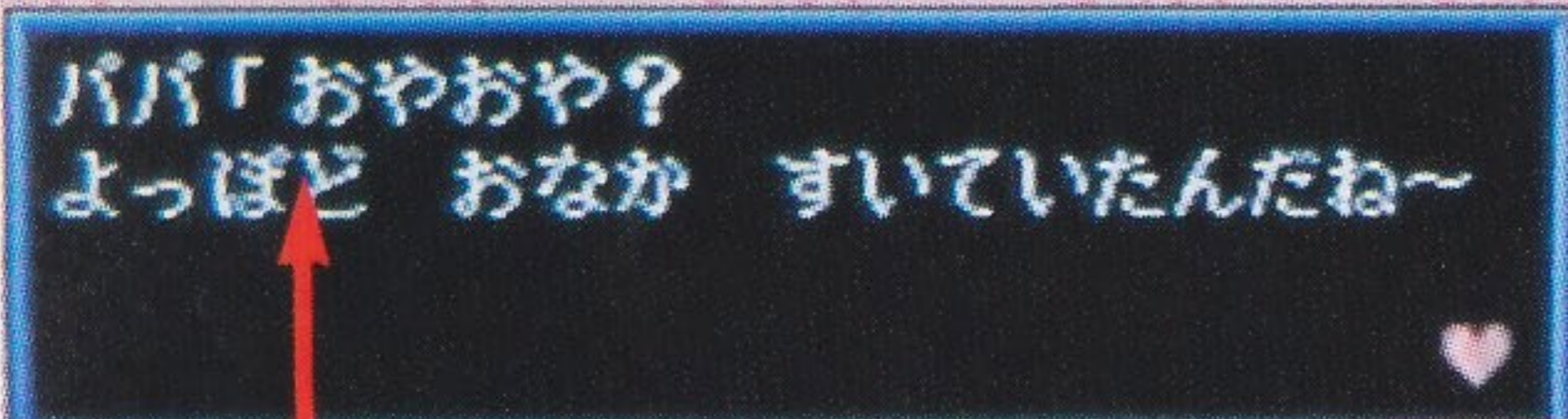

メッセージウインドウ

メッセージやコマンドを表示します。



ノーマル・ビュー

このゲームはコマンド選択式のデジタルコミックです。メッセージウインドーのコマンドを選択してストーリーを進めてください。

見る

周囲の様子を観察したり、人やモノを見る
ときに使います。

話す

人と話したりするときに使います。

移動する

別の場所に移動します。

※この他にもコマンドは登場します。その時の状況に応じてうまく使い分けて下さい。

ゲームのセーブ

このゲームでは、セーブは特定のポイントでしかセーブできません。ストーリー中の特定のポイントで左のような画面になりますので、「セーブする」を選択した後にファイルを選んでセーブしてください。

ファイルは4つまで使用できますが、バックアップラムがいっぱいの場合はセーブファイルがつかれませんが、いらぬファイルを消してから遊んでください。

バトル・ビュー

HPメーター

ユナ達の体力を表しています。メーターが無くなると負けです。

ごきげんメーター

口論カードを使って攻撃すると、エルナーが移動します。エルナーの位置は、ユナ達の精神状態の駆け引きを表しており、エルナーが近づいている方が、精神的に弱っていて攻撃力がダウンします。

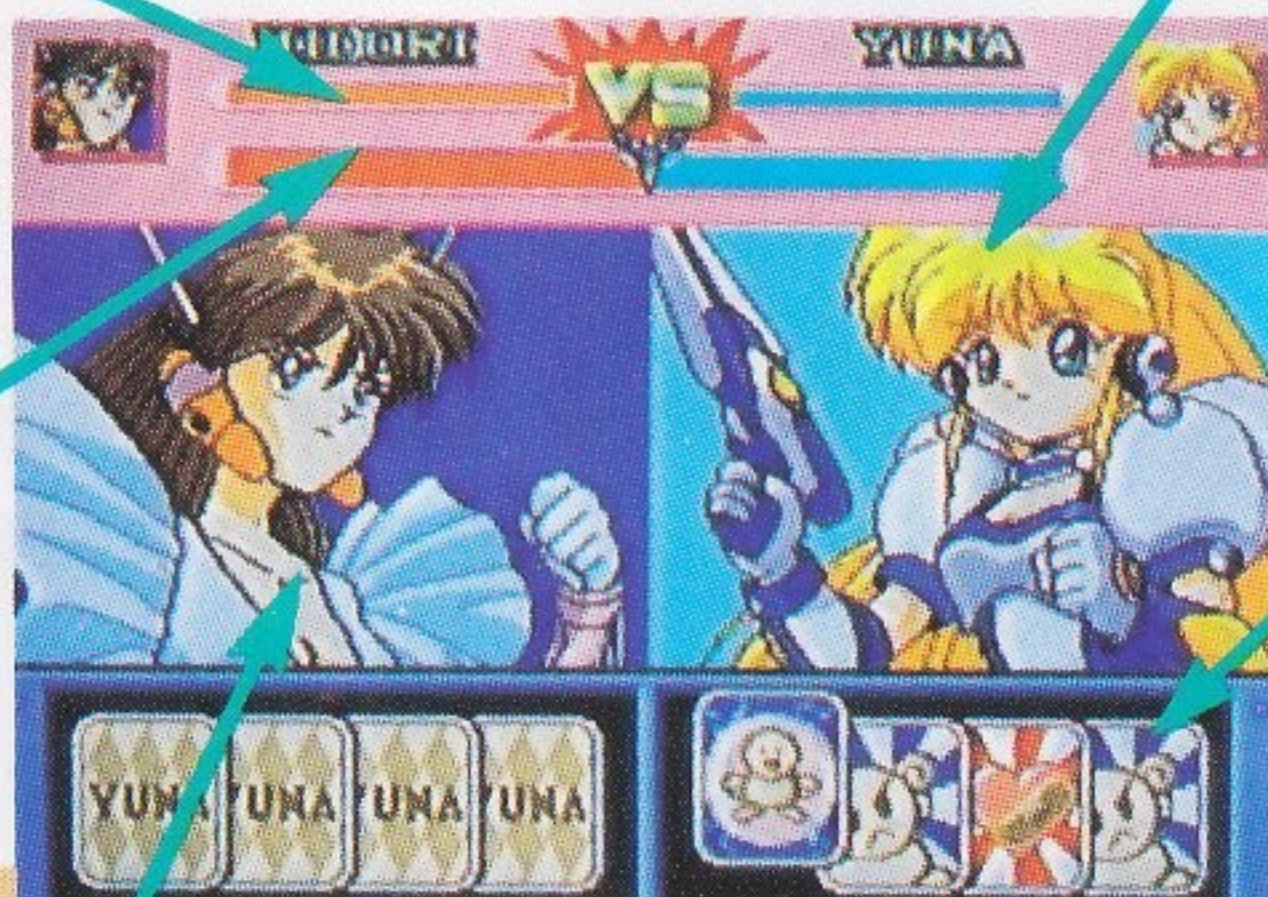

敵サイド・グラフィックウインドウ
敵が登場するウインドウです。

ユナサイド・グラフィックウインドウ

ユナ及びユナの“お友達”が登場するウインドウです。時々“お友達”が乱入する事もあります。

カード・エリア

いろいろなカードが、ランダムで配られます。十字キーでカードを選択して、①ボタンで決定します。

* 戦闘のポイント *

1

口論攻撃をしよう！

口論攻撃をすると、相手の攻撃力が半減するので、長期戦の時は特に有効！

3

防御カードは攻撃の基本！

防御カードを使うと、相手の攻撃は完全に防御され、しかも！相手に反射攻撃をする事ができるんだ！相手に確実に勝つには、防御カードが基本だ！

2

仲間カードはすぐ使え！

最初は強敵でも、今度は心強い味方だ！しかも“お友達”が戦っている間は、ユナは体力回復しているんだ！

4

一発勝負のハプニングカード！

どんなカードがでるか解らないけど、うまくいけば超ラッキーな事もあるんだ！もし攻略に詰まったらハプニングカードで一発勝負に賭けてみるのも面白いよ！



カード・ガイド

戦闘は、いろいろなカードを敵味方が同時に出し合い、各カードに応じた行動をとりながらバトルします。相手のHP（ヒットポイント）を0にすると戦闘に勝利します。戦闘に負けるとリトライするか聞いてきます。リトライすると再び戦闘になり、リトライしないとセーブ画面になります。

攻撃カード



各キャラクター
に応じて2~3
種類の攻撃を
します。

口論カード



相手に対して悪口などの精神的なダメージを与え、敵の攻撃力を低下させます。
*画面上で、ごきげんメーターとよばれるメーターで、それを知ることができます。

回復カード



自分のHP（体力）を回復することができます。（ただし全快という訳ではありません。）

防御カード



相手の攻撃（攻撃カード）に対して、完全に防御します。しかも、反射攻撃と呼ばれるカウンター攻撃をその後に行い、相手にダメージを与えることができます。

ショックカード



相手のアーマーを破壊するほど大きな攻撃を与え、相手の行動を封じてしまいます。

仲間カード



ユナのみ使用できるカードです。他のキャラには出ません。このカードを使うと、ユナの代わりに“お友達”が登場して、敵と戦闘する事ができます。お友達が登場している間に、裏では少しずつユナのHPが回復していきます。

ハプニングカード



このカードを使うと、以下のカードの内のいずれかになり、そのカードに応じた行動を行います。

スーパー攻撃

攻撃カードの強力バージョンです。通常の攻撃より大きなダメージを相手に与える事ができます。

スーパー口論

口論カードの強力バージョンです。通常の口論より大きなダメージを相手に与える事ができます。

スーパー回復

回復カードの強力バージョンです。通常の回復より大きく回復する事ができます。



チェンジ

相手のカードと自分の持っているカードをチェンジしてしまいます。



セイム

相手のカードの中のどれか1つを選び、相手のカードを全て同じカードにしてしまいます。



ドクロ

相手の持ちカード枚数を、1枚禁止してしまうカードです。このカードが使用されると、相手のカードに“X”カードが入ります。

* 持ちカード枚数4枚の内、最大3枚まで禁止できます。



スカ

なにも意味のないカードです。

最終戦闘用カード

最終戦闘用の特別なカードです。各カードは以下の通りです。



ユーリカード

“お友達”の応援により、敵（アンデローベ）に特殊な攻撃を与え、敵の攻撃力が鈍ります。



トラクタービーム

敵（アンデローベ）専用のカードです。このカードを使うと、相手が金縛り状態となり、数ターン行動不能となります。



エナジードレイン

敵（アンデローベ）専用のカードです。相手のHPを吸収して自分のHPに加えます。

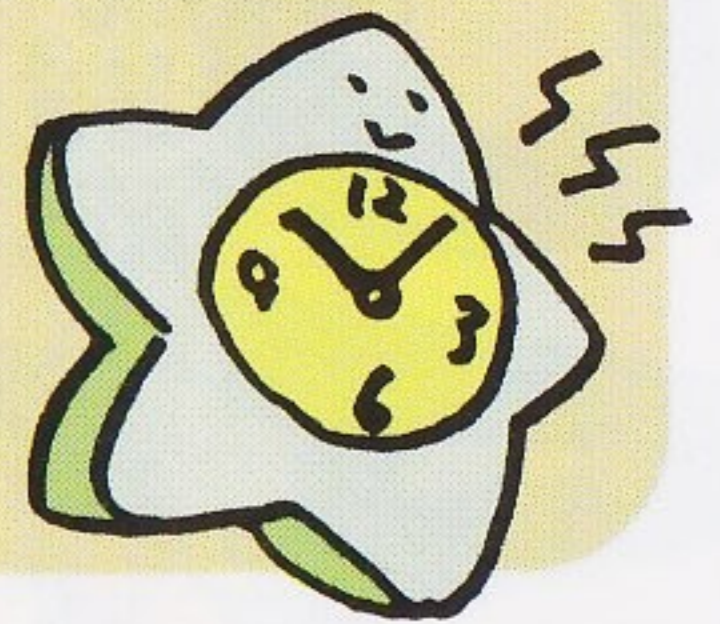
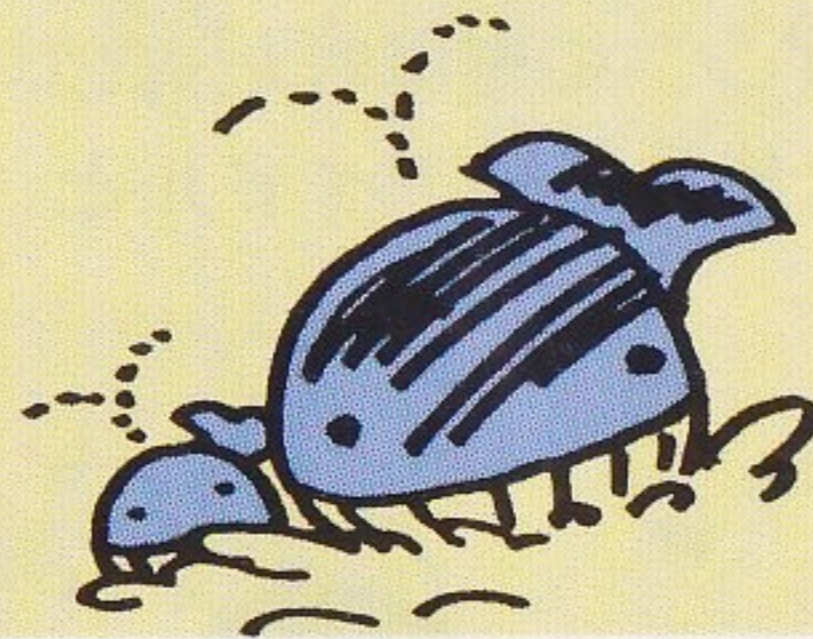

ミニ・ゲーム

ゲーム中には、2種類のミニゲームがイベントとして登場します。

スターボール

ボーリング場に入ると遊ぶことができます。迫ってくるモンスターを狙って①ボタンで

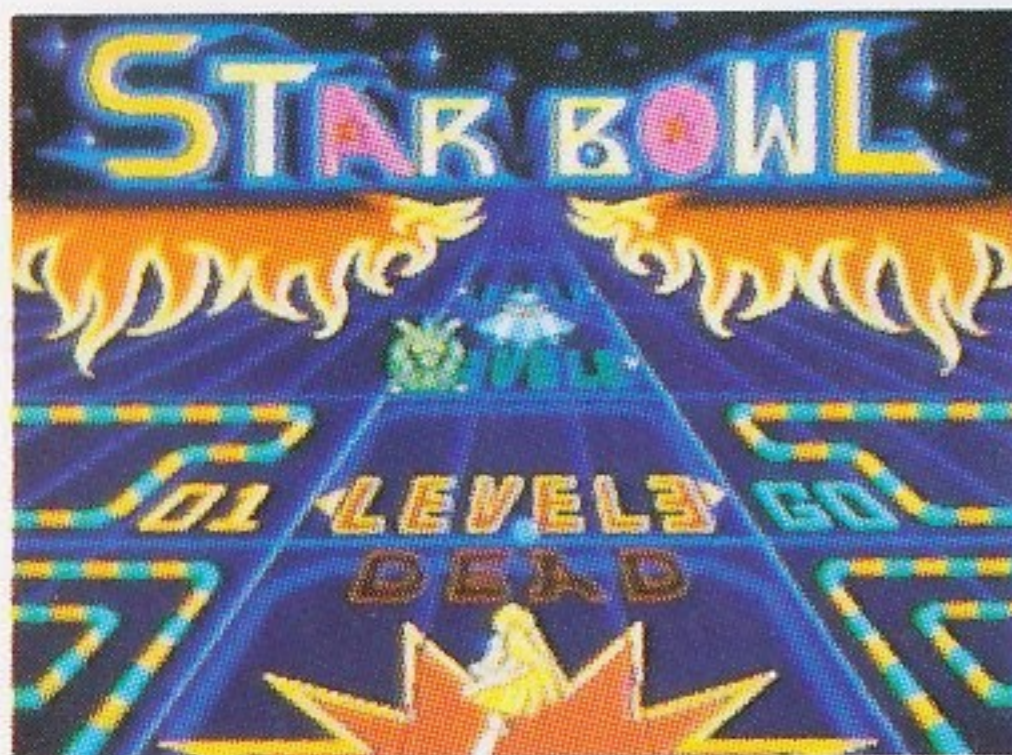

攻撃してください。UFOに画面手前まで接近されるとこのミニ・ゲームは終わります。

スペースダック

落ちてくる隕石を避けてダックをとばすゲームです。方向キーと①ボタンをタイミング良く交互

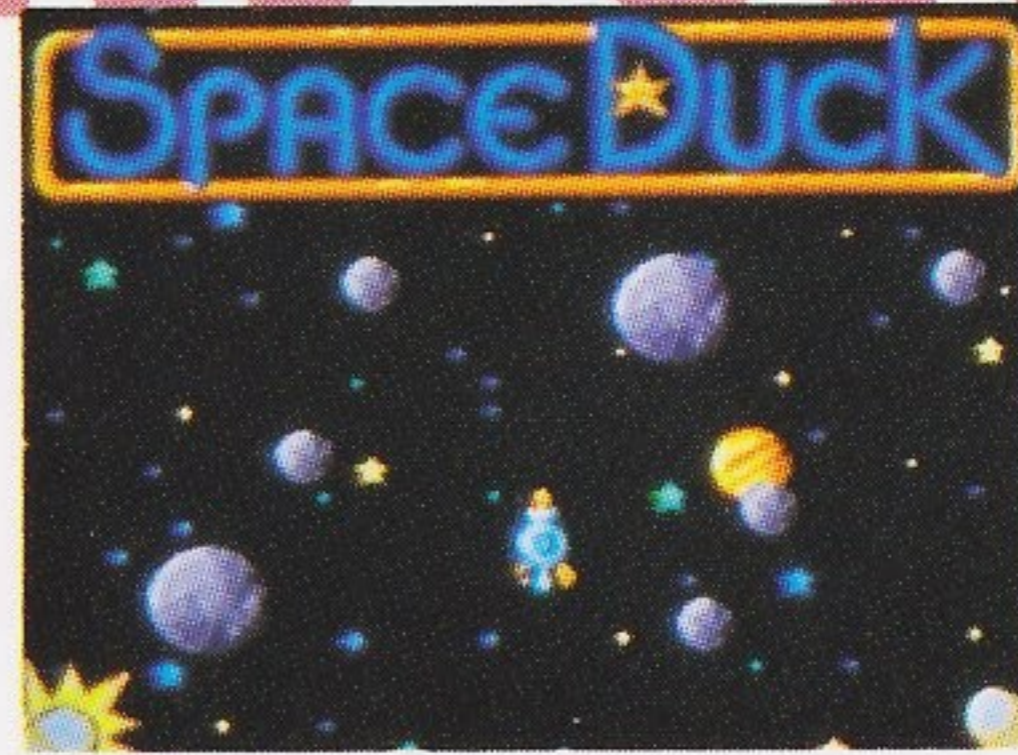

に連打してダックをとばしていきます。方向キーの左で左に、①ボタンで右に移動します。

キャラクター紹介

神楽坂優奈

ユナ

身長 158cm 体重 45kg
スリーサイズ/B78 W56 H82

何事にも無頓着で脳天気なお気楽・
極楽娘。底抜けに明るい性格で誰と
でも友達になれるという天性の才能
(?)がある。光の女王のマトリクス
で、“エル・ライン”に選ばれた光の
戦士。地球では超高校生アイドルと
して活躍中。



英知のエルナー

光の女王のマトリクス

でユナのパートナー。

非常にまじめな性格で

ユナを見守っている。

Yuna

ユーリィ・キューブ

身長 157cm 体重 46kg
スリーサイズ / B82 W58 H85

月の古代遺跡で、“ビーコン”
を守るために設置されていた
護衛ガーディアンユニット。
目覚めて最初に出会った人間
がユナだったためかユナのこ
とが好きで好きでたまらな
い。ゴハンが大好きな純な心
の持ち主。

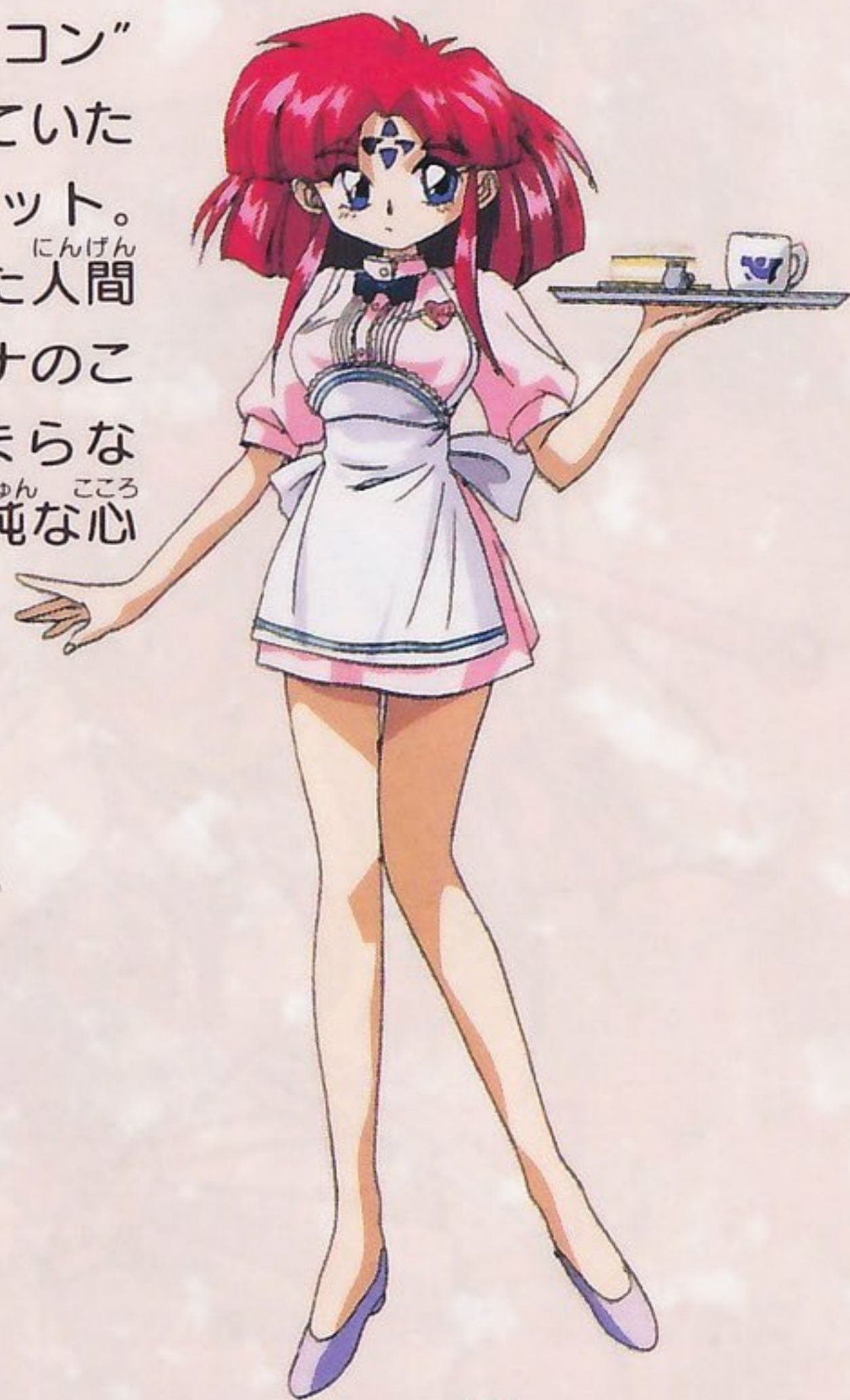

Yuri Cube

しょうさま か めん
お嬢様仮面ポリリーナ(リア)

身長 163cm 体重 48kg
スリーサイズ/B80 W58 H85

ユナの大親友、リア主演の超人気テレビ番組のヒロイン。ユナはポリリーナが本当にいると信じているが、実は超能力の使い手リアが、実際に演じている。今回、リアはポリリーナとして登場することが多い。

Polylina





こうさか
香坂エリカ

身長 164cm 体重 48kg
スリーサイズ / B83 W59 H85

**Erika
Kousaka**

非常に気の強い、典型的なわがまま
お嬢様。銀河最大といわれる「香坂
財閥」の令嬢。ユナの優勝した銀河
お嬢様コンテストの決勝戦に出場予
定だったが当日体調を崩し“不戦
敗”。それ以来ユナに強いライバル
心を抱いている。自分直属の取り巻
き集団「エリカ7」を組織している。



ユナへの復讐のため、香坂エリカが自分のとりまきを集めて作ったチーム。
スポーツクラブの部長が多い。特殊なプロテクターをまとい、ユナを敵対する。

Erica



とうこん
闘魂のマミ
(ソフトボール部)
ほしやま まみ
星山麻美

こうさかじょ し がくえん
香坂女子学園・ソフト
ボール部のキャプテン
である。熱血野球少女
で、右手の「大リー
グ・シューター」より
打ち出す数々の魔球
で、ユナを苦しめる。

**Mami
Hoshiyama**

ストライカー・ルイ
(サッカー部)
るい まりあ まーしー
留依・マリア・マーシー

サッカー部のキャプテン
で、香坂財閥の経営する
プロサッカーチーム「香
坂ハイ・テクノス」のス
タープレイヤーでもあ
る。空中技を多用した立
体攻撃が得意である。

**Rui.M.
Marcie**



ハイスピード・セリカ

じどうしゃぶ
(自動車部)

ころもせりか
拳母 瀬里加

ハイスピードセリカ。

じどうしゃぶ ぶちよう
自動車部の部長である。

てんさいてき
天才的なドライビング

テクニックを持ちなが

ら、勝負のためには卑

きよう しゆたん
怯な手段もいとわない。

スーパーカートに變形

可能なバトルスーツで、

ユナに勝負を挑む。元、

レディースだったらしい。

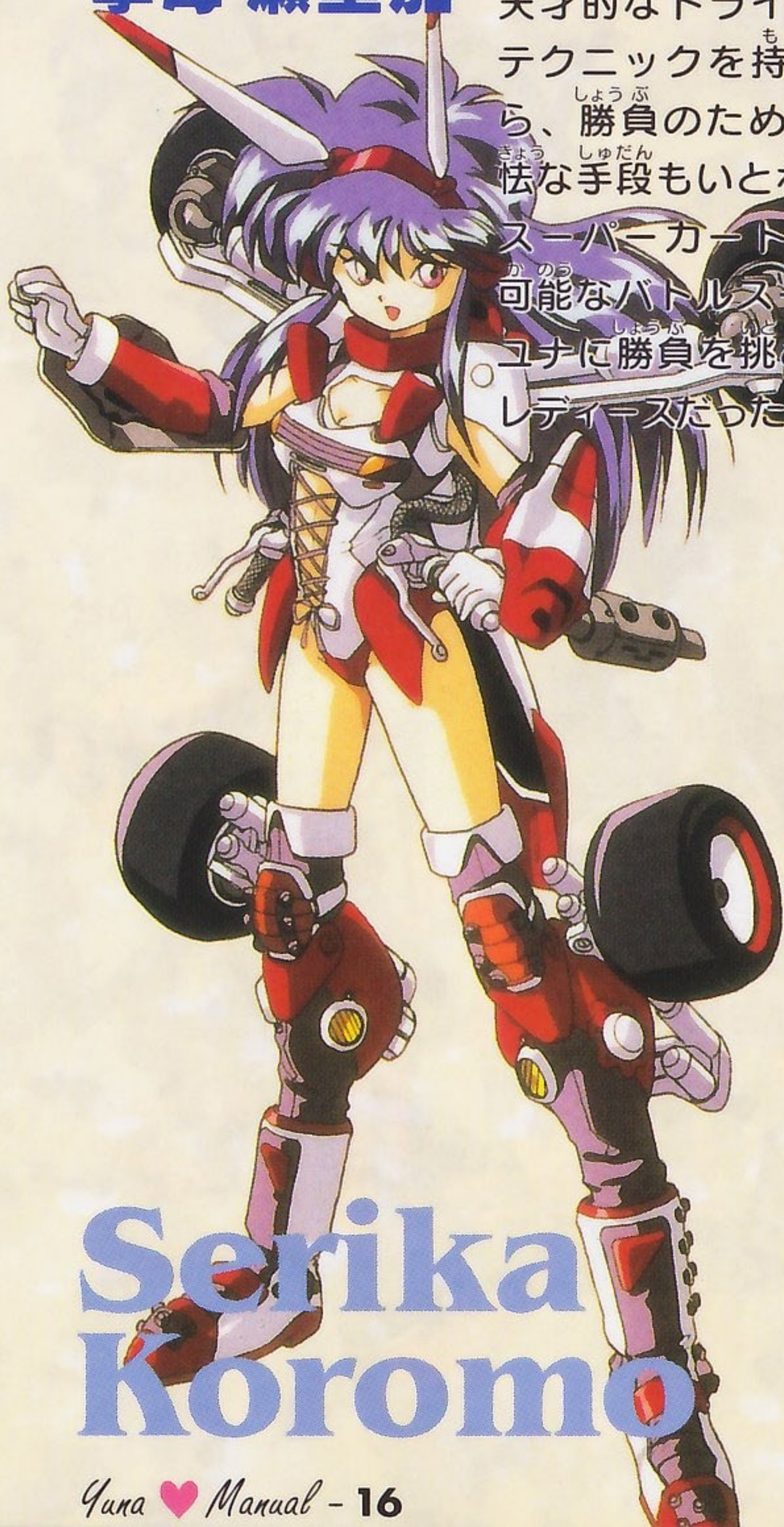

Serika Koromo

ぎんまく
銀幕のミキ(演劇部)

しらとりみき
白鳥美紀

ぎんまく えんげきぶ ぶちよう つと
銀幕のミキ。演劇部の部長を務める。その

えんげりよく こうこうせい
演技力は高校生でありながら「銀河アカデ

ミー賞」にノミネートされるほどの実力。

じつりよく
ややタレ目なのを気にしている。



Miki Siratori

せんこう
閃光のマコ (卓球部)
 たつきゅうぶ
 ひのかわまこ
緋川真子

**Ako
 Hinokawa**

しっふう
疾風のアコ
 たつきゅうぶ
(卓球部)
 ひのかわあこ
緋川亜子

たつきゅうぶ ぶちょう つと
 卓球部の部長を務める、マコと双子の天才卓
 きゅうしょうじょ おさな のこ くちょう むじゃき
 球少女。やや幼さの残る口調で無邪気にユナ
 たたか いと ふたご いぎ
 に戦いを挑んでくる。双子ならではの意気の
 あったコンビネーションプレーは超強力!!
 ほう ねえ こうげき とくい
 アコの方がお姉さんで、サーブ攻撃が得意。

たつきゅうぶ ふく ぶちょう つと
 卓球部の副部長を務
 める、アコと双子の
 てんさい たつきゅうしょうじょ
 天才卓球少女(マコ
 ひだりほほ
 は左頬にほくろがあ
 る)。ほくろと髪の毛の
 け わ かたいがしまった
 分け方以外全く
 おな ふたり いもうと
 同じ二人だが、妹の
 マコはクイックカッ
 トの得意なテクニッ
 ク派である。

**Mako
 Hinokawa**

こおり

氷のミドリ

(フィギュアスケート部)

さ さ き みどり
佐々木 緑

エリカ7中^{ちゅうさいきょう}最強^{じつりよく}の実力^{ほこ}を誇る、アイス^ふスケート^{ぶちょう}部の部長^{しんえいたい}であり、親衛隊^{てきやくわり}のリーダー^{せんさい}的役割もつとめる。繊細^{えんぎ}かつパワフルな演技^{しき}は次季^{じき}オリンピック^{えんぎ}優勝候補^{ゆうしょうこうほ}の声^{こえ}も高い。エリカに^{たか}対する^{たい}信望^{しんぼう}も人一倍^{ひといちばい}強く、敵対者^{てきたいしゃ}には^{ようしゃ}容赦^{ようしゃ}がない。

きくち みのり たかし
菊池通隆氏
デザイン

Midori Sasaki



ろっほんぎ まい 六本木の舞

もと やみ じょうさま にんしゅう
元、闇のお嬢様13人衆のひと
り。今回はユナの通う高校に
きょういくじっしゅうせい ふ にん
教育実習生として赴任。
ユナをみるとかまいたくなる
らしい。



チャイナの れ み 麗美

もと やみ じょうさま
元、闇のお嬢様13
にんしゅう げんざい
人衆のひとり。現在、
じっか ふあんたいはんてん
実家の「紅大飯店」
てつだ
の手伝いをしている。

まだまだ
ほか
他のキャラも
とうしょう
登場するぞ。

ぜんさく どうしょう 前作のキャラも登場するよ!



し おり おっとりの詩織

もと やみ じょうさま にんしゅう
元、闇のお嬢様13人衆の
ひとり。ユナをもしのぐ、
ほこ
トロさを誇る。



プリンセス・ミラージュ

ねんれい せいべつ しゅっしん すべ ふめい
年齢、性別、出身など全て不明。

えいえん せいごう せいぎ れいこく
「永遠のプリンセス号」を指揮する冷酷

むひ じょせい みずか ぜったいてき せいぎ
無比な女性。自らを「絶対的な正義」

しん あく ぶんめい
と信じ、「悪」とみなした文明をことごとく

ほろ ちきゅう む しんこう かいし
滅ぼす。ユナとエリカの争いを察

知し地球に向けて侵攻を開始する。

Princess Mirage

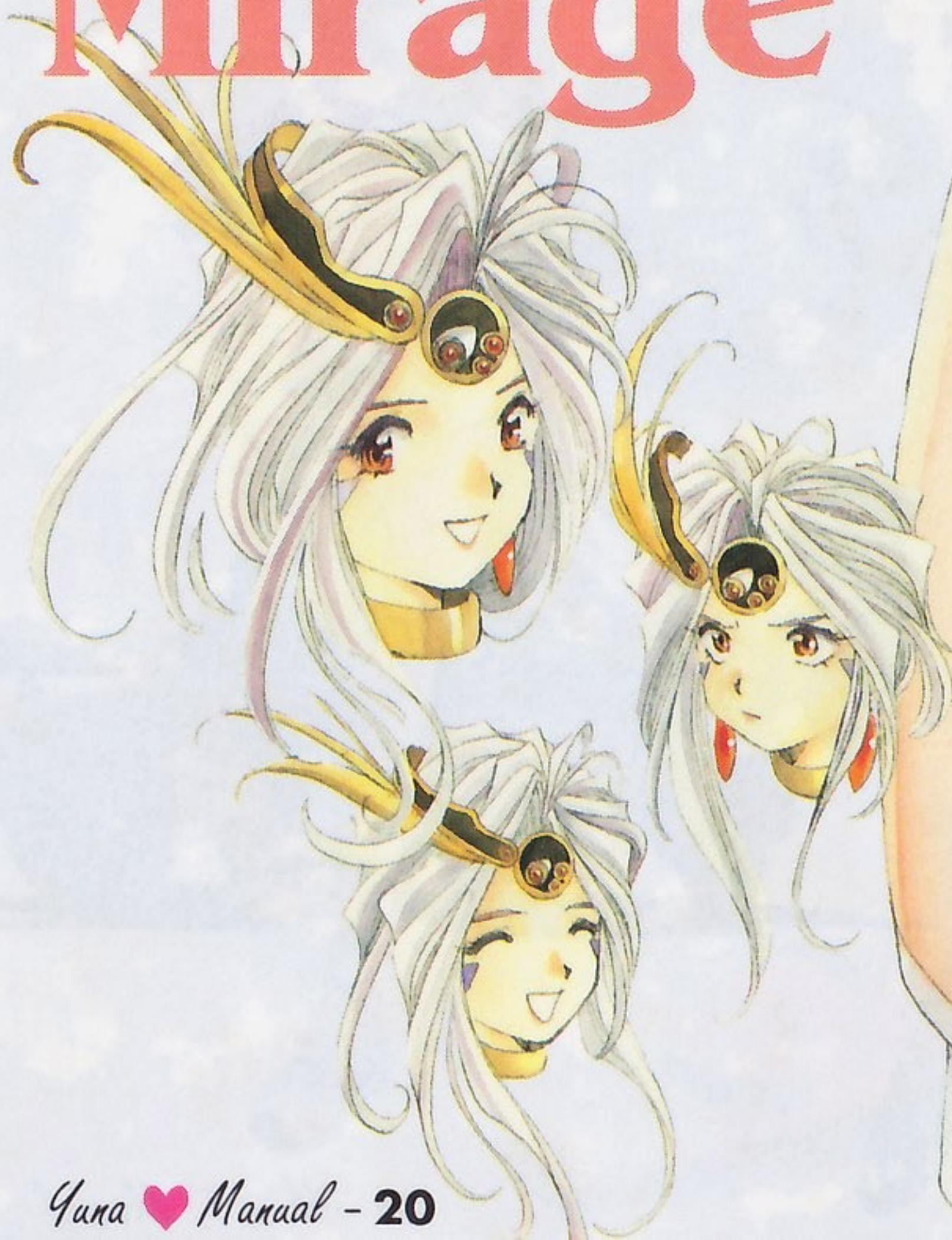

ふししまこうすけし
藤島康介氏
デザイン

企画 レッドカンパニー

原作 明貴美加

脚本 あかほりさとる

CAST

神楽坂ユナ ● 横山智佐

リューディア ● 南場千絵子

ミラージュ ● 水谷優子

リア (ポリリーナ) ● 冬馬由美

香坂エリカ ● 矢島晶子

六本木の舞 ● 原 亜弥

エルナー ● 山本百合子

ユーリイ ● 高橋美紀

マミ ● 藤野かほる

ルイ ● 岩男潤子

セリカ ● 武政弘子

ミキ ● 西村ちなみ

アコ ● 佐久間純子

マコ ● 麻見順子

ミドリ ● 根谷美智子

詩織 ● 國府田マリ子

麗美 ● 岩坪理江

エリナ ● 萩森侑子

マリナ ● 鈴木砂織

ジーナ ● 中村尚子

ユナのパパ ● 広井王子



ユナ ♥ オリジナルグッズ プレゼントキャンペーン

A賞 明貴美加直筆イラスト&サイン入り
色紙・・・10名

B賞 明貴美加直筆サイン
入りタペストリー
・・・100名

タペストリー



C賞 限定100枚ユナテレフォンカード
・・・100名

★応募方法★

右下にある応募券を官製ハガキに貼り、住所、名前、年齢、電話番号、希望のプレゼントを書いて下記の住所へお送りください。当選者の発表は、発送をもってかえさせていただきます。

★送り先★

〒100-31 東京国際郵便局私書箱5090

「ユナオリジナルグッズプレゼントキャンペーン」係

★締め切り★

1995年8月末日

ユナオリジナルグッズ
プレゼント
キャンペーン
応募券 ユナ2

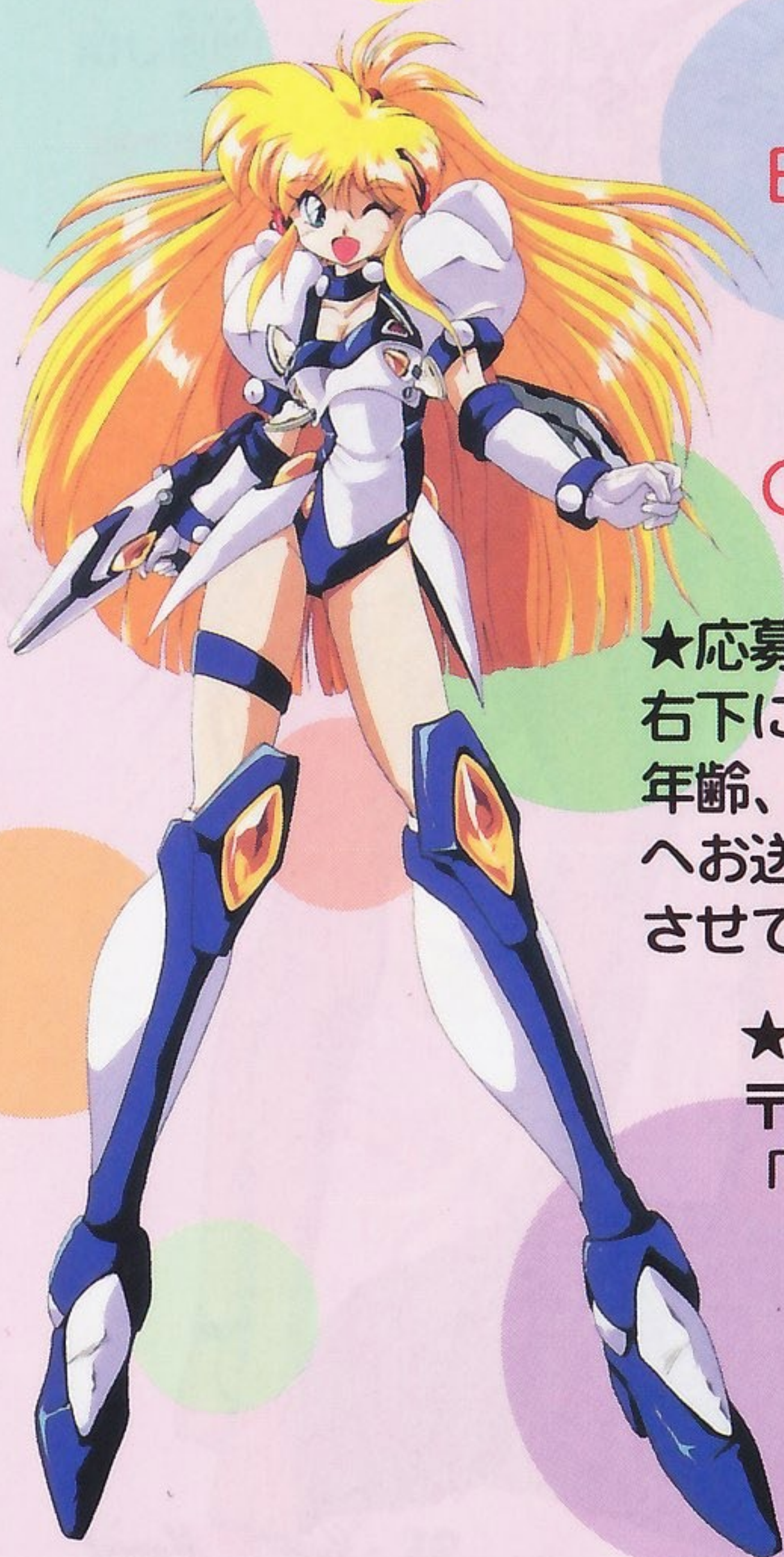



●信号読み取り面(レーベル面の反対側の光った面)を汚さないように注意してください。汚れた場合は、やわらかい布で、中心部から外周部に向かって放射状に軽く拭きとってください。



よわ キズには弱いんだ！



●CD-ROMディスクにキズをつけないようにしてください。ケースからの出し入れの際は、こすりキズをつけないよう、特に注意してください。



●レーベル面に、鉛筆やボールペンなどで文字を書いたり、シール等を貼らないでください。読み取り面にキズをつける恐れがあります。CD-ROMディスクを曲げたり、センター孔を大きくしないでください。



たいせつ いつまでも大切にね！



●プレイ後は元のケースに入れて保管してください。また、CD-ROMディスクは、高温、高湿の場所には保管しないでください。

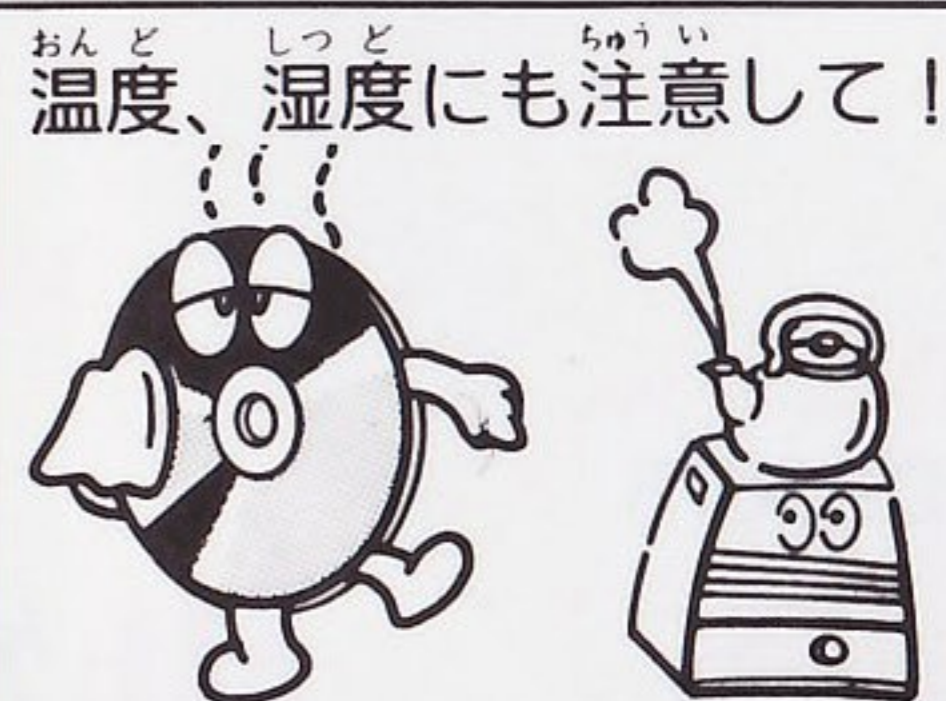

ハドソン●ユーモアネットワーク

HUMOR NETWORK



●^{かいいんとくてん}会員特典 (全員にプレゼント!)

^{かいいん}会員になると、^{かいいんしょう}会員証のほかに、「ユーモアネットワークオリジナル^{とくせい}特製グッズ」を^{ぜんいん}全員にプレゼントします。

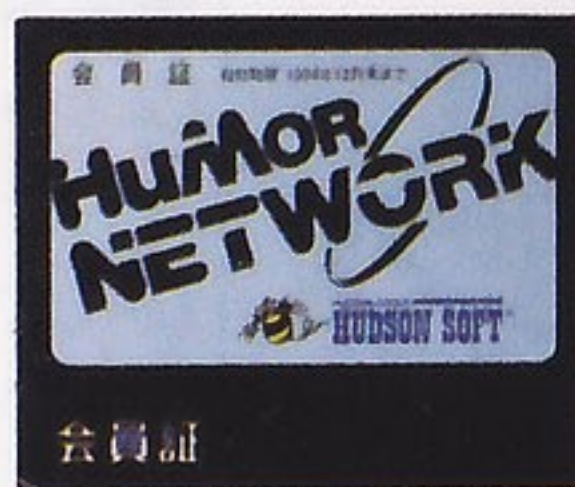

^{ざっし}雑誌じゃ読めない

^{じょうほう}ゲーム情報がいっぱい

ハドソンでは、ユーザーのみなさまのための
^{かいほうし}会報誌「ユーモアネットワーク」を毎月発行。

^{さいしん}最新ソフト情報ほか^{かいはつちゅう}開発中の^{うらばなし}裏話など^{じょうほう}情報が

いっぱい!この見本誌を希望する方は、ソフ

トと同封のアンケートはがきにある「見本誌

^{きぼう}希望」の欄に○をつけて送ってください。見

^{ほんし}本誌をお送りします。

かいいん ぼしゅうちゅう 会員募集中!!!

HCD 5075

© 1995 HUDSON SOFT
© 1992, 1995 RED
© 1995 MADE IN JAPAN



HUDSON GROUP
HUDSON SOFT®

■本社

〒062 札幌市豊平区平岸3条5丁目4番22号 ハドソンビル TEL 011-841-4622

■ハドソン札幌

〒062 札幌市豊平区平岸2条6丁目1番14号 三慶ビル TEL 011-841-4622

■ハドソン東京

〒162 東京都新宿区市谷田町3丁目1番1号 ハドソンビル TEL 03-3260-4622

■ハドソン名古屋

〒450 名古屋市中村区名駅5丁目3番8号 名駅モリビル9階 TEL 052-551-4622

■ハドソン大阪

〒542 大阪府中央区東心斎橋1丁目1番10号 大阪料理会館ビル5階 TEL 06-251-4622

■ハドソン福岡

〒810 福岡市中央区天神5丁目7番3号 福岡天神北ビル4階 TEL 092-733-4622

HCD5075



ゲームサポート センター

^{えいぎょうじ}営業時間 / 13:00~18:00 ◆土・日・祝祭日はお休みです。
^{とうきよう}東京 03-5261-2060 ^{おおさか}大阪 06-251-0322 ^{さっぽろ}札幌 011-821-7015
◆尚、ウラワザに関する質問にはお答えできませんのでご了承ください。
^なハガキによる ^{ご質問は} 〒062 札幌市豊平区平岸3条5丁目1-18
ハドソンビル ゲームサポートセンター行