

JOU総会

優良機製造9社表彰



上の写真はJOU内田理事長からナムコ・市瀬課長に表彰額が贈られるところ

青少年非行化防止や ロケ管理徹底を図る

日本娯楽機オベレクタでも景品類は前年に比べ(略)事務局(東京都渋谷区渋谷三の六の二、第二)谷区渋谷三の六の二、第二、二矢木ビル、☎四〇九一、五三三二、内田博理事長、組合員数四十二社、略称JOU)では二月十二日、熱海・つるやホテルで第八回通常総会を開催する。同時に、JOUが選んだ「昭和五十五年度優秀機械」のメーカーに対する表彰式を行なった。

総会ではまず五十五年度事業報告と決算報告が行なわれ、「概況」として「テーブルTVゲーム」における基板等の活発な動きがあったほか、低学年向けゲーム機に見直しがあったが、いぜんインベーターゲームの組合員が強く、同加入率(十二月)に続き再び

10めにA T E 詳報②

優良機械メーカーの表彰では今年二年度の最優秀マシンが二機種選ばれたほか、特別にアイデア賞が設けられるなど話題の多いものになった。

最優秀①(株)ナムコ(パッパマン、ピッチイン、ジャンボドラえもん)、②日本物産(レーシング・クライマー、ムーンクレスト)。

優秀①(任天堂)レジャーシステム(スペースベースファイアバード)、②交産業(平安京エイリアン)、③レジャック(国盗り合戦)、④(衛)まや製作所(ケロケロボックン)、⑤(株)ホープ(ラウンド消防車、アップル

2年ぶりの最優秀賞は パッパマン、クライマー

インゲメイト」など新製品紹介があり、共同購入などについて各種議論されている。

以上で総会は終了、引き続きサン電子「ルート16」、エルコム「パッパマン」。

表彰式は、共同購入品紹介があり、共同購入などについて各種議論されている。

表彰式は、共同購入品紹介があり、共同購入などについて各種議論されている。

未来のレジャーへアイデアで挑戦!!

スーパーキャット スペースモンスター

- ビルの窓から次々と飛び出してくる悪魔なずみを「スーパーキャット」がハンマーパンチでノックアウトさせます。
- 反射神経と運動神経のゲームとしても効果的に楽しめます。
- ボタンとローラーを両手で操作しますが左右の手の動きが速いので、より一層面白さが倍加されます。
- 得点表示部
20-30点 スゴイ!君はスーパーチャンだ。
10-19点 もうひと息!君の腕の見せどころ。
0-9点 ダメだ!君はチャレンジの必要あり。

- 宇宙船に乗りながら異星人モンスターの襲撃をさけ攻撃するユニークな乗物ゲーム機です。
- 子どもたちだけでなく親子お揃いで楽しむこともできます。

定員	2名
コインシューター	100円
外寸	2.8m
最大高さ	1.7m
タイマー	80秒
スコア	デジタル表示
定格消費電力	AC 100V 200W, 100W
重量	150kg
電圧	100V
電取番号	991-22553

特許出願中

東洋娯楽機株式会社

本社/東京都目黒区八雲1-5-7(東横ビル) 〒152 ☎(03)718-6461代
関西支店/奈良県奈良市あやめ池北1-9-1 〒631 ☎(0742)45-7467
北海道支店/北海道札幌市北区新川三條2-395 〒063 ☎(011)763-0611
グループ・東洋トレーディング(株)・東洋油機(株)・東洋整備(株)



上の写真はJOU総会のようす

新全国ゲーム場ガイド ② TOKYO 新宿の巻(その2)

チボリランド
ゲームプラザ・フロンティア
新宿カーニバルプラザ
木川ゲームセンター
ゲームファンタジア・イズミ
ゲームパレス・ビクトリア
エコーゲームセンター
ゲームファンタジア・リトルサーカス
ビンゴイン・サブナード
ラスベガス
新宿スポーツランド(サブナード店)
カジノ・ポート・マーメイド
新宿プレイシティ・ニュースター

ワールドゲーム・モナミ
ジョイランド東京
ワールドゲーム・美里
ゲームプラザ・シルビア
ゲームファンタジア・さくら通店
マジックランド・セントラルロード
カジノ・スターダスト
カジノ・ポート・マーメイド

コマ劇場
劇場通り
中央通り
東通り
新宿区役所
サブナード(地下街)
西武新宿駅
新宿駅



新旧の各種ゲーム機をそろえている「ゲームプラザ・シルビア」

「カー」を九台設置。同店の高橋氏によると「最近女性のビンゴファンが増えてきた」と語る。「ゲームファンタジア」は「カラマ」や「スロ」など、メダルゲームを中心に約八十台を配置。同店の小松氏は「繁華街から少し離れた店に、何か特徴を持った店にして、新しい顧客を開拓していきたい」と語る。「シルビア」は地下と一階それぞれ約五十坪で



上の写真は角地にある「カジノ・スターダスト」



上の写真は「ワールドゲーム・モナミ」の1階の様子。

データ (順不同)

- ゲームプラザ・フロンティア 新宿区歌舞伎町1-22-8、☎209-6521、本社=フロンティア産業(☎371-3745)
- ワールドゲーム・モナミ 歌舞伎町1-18-1、モナミビル、☎205-1382、本社=柳中央商事(☎209-5206)
- 木川ゲームセンター 歌舞伎町1-18-2、☎200-5398、直営=木川雄司
- 新宿カーニバルプラザ 歌舞伎町1-18-5、☎209-0025、本社=精工エス(☎455-6514)
- ゲームファンタジア・さくら通店 歌舞伎町1-6-8、歌舞伎会館1階、☎208-0442、本社=柳シブマ(☎496-5221)
- ゲームファンタジア・イズミ 歌舞伎町1-17-10、☎200-6577、本社=同上
- マジックランド・セントラルロード 歌舞伎町1-17-11、☎200-5057、本社=同上
- ゲームファンタジア・リトルサーカス 歌舞伎町1-17-2、戸谷ビル地下2階、☎208-7638、本社=同上
- ビンゴイン・サブナード 所在地同上。戸谷ビル地下1階、☎208-7638、本社=同上
- ゲームプラザ・シルビア 歌舞伎町1-15-5、☎200-4994、本社=柳東京マルサン(☎431-5611)
- ワールドゲーム・美里 歌舞伎町1-17-10、☎200-9140、本社=柳東京キャビネット(☎404-3056)
- ゲームパレス・ビクトリア 歌舞伎町1-17-5、☎200-0035、直営=安田秀治
- カジノ・スターダスト 歌舞伎町1-17-3、☎208-9501、本社=大屋商事(☎208-9501)
- ラスベガス 歌舞伎町1-17-1、☎200-8100、本社=山根東京本社(☎439-6601)
- エコーゲームセンター 歌舞伎町1-23-15、☎209-5493、直営=柳商事

ゲーム機をそろえ、いろいろなゲームを楽しんでもらえるような総合的なゲーム場づくりを目標としている。人気も落ちたからといって、新しいゲームにすぐ飛びつくような運営では長続きしない」と語る。「ワールドゲーム・モナミ」も一階と地下での運営で、DCシステム、アストロファンタジアなどのテーパー型TVゲーム機を中心としたゲーム機を約八十台の機械を配置。佐藤支配人は「地下はどうしても客の入りが少ないが、一階に設置のスロットマシンが



上の写真は一見の客が多い「木川ゲームセンター」



上の写真は明るい店内の「新宿カーニバルプラザ」

人気を盛り返してきている。カジノ・スターダストは立地条件が良く、終日にわたり相当の客が入っている。同店は「マジックランド」や「ワールドゲーム・モナミ」のテーパー型TVゲーム機を中心としたゲーム機を約四十台の機械を配置。また入口付近には「ドラえもん」の顔が描いており、ヤングの人気を集めている。「木川ゲームセンター」は約三十坪に約四十台の機械を設置したTVゲームセンターで、かなり窮屈なレイアウトになっている。店内全体にクリスマスツリーのような飾りつけがなされ、各種ポスターが張りめぐらされている。ゲームプラザ・フロンティア、ゲームパレス・ビクトリア、「エコーゲームセンター」、「エコーゲームセンター」は、いずれも約三十坪のTVゲーム場で、地味な運営が続いている。この界隈ではゲーム場からビル本屋に転向した店が多いが、風営スロット専門店に転向した店の多くはTVゲーム機を設置しており、歌舞伎町全体がブレイクしている。

Bally バリーサービス株式会社 大阪事務所 大阪市南区高津町四番丁87-1 TEL. (06) 213-5255代 東京事務所 東京都港区東麻布1-27 TEL. (03) 582-0857代

バリー製品レンタルいたします

最低5台以上で6ヵ月単位、1ヵ月1台につき...

デキシールド	ウォールストリート	ボーナスライン	バリー製品各種パーツ
DIXIELAND	WALL STREET	BONUS LINE	PARTS

ボーナス・ライン (新品) ¥65,000
 ボナス・ライン (中古) ¥50,000
 ウォール・ストリート (中古) ¥60,000
 デキシールド (新品) ¥70,000
 プル・マーケット (中古) ¥60,000
 スーパーコンテナ (中古) ¥45,000
 ファイブライン (中古) ¥30,000
 例: スーパーコンテナ (中古) 5台の場合、毎月小切手¥225,000あるいは毎月決済の約束手形 ¥225,000。なお、6ヵ月の保証金として約束手形 ¥2,250,000の担保が必要です。*この他、機種やレンタル料などご相談に応じます。

TVスロットから人気TVアーケードまで

ヒップ・キング (スロット) VIP KING (アーケード) ポーカー スーパーファイブ

新日本企画製の「サスケVSコマンドー」、「ザモンキー」、任天堂製の「ファイブアバド」、「ヘリファイア」、ナムコ製の「バックマンド」、「ラリーX」、日本物産製の「クレイジークラ イマー」のオリジナル基板も販売中。

〈共通仕様〉

- 1コイン1プレイ
- 1コイン2プレイ (クレジットプレイのみ)
- 1コイン5プレイ (クレジットプレイのみ)
- 配当率90・85・80・75 (調節可)
- Cash Box 3,000枚以上
- バッテリーサポート内蔵
- メダルマシンとしてのあらゆる使用に対応

レジャーシステム **日東エレクトロニクス** 〒536 大阪市東区東区4丁目17-14 上田ビル1F TEL.968-3551~3

メダルゲーム機の設置運営につきましては「メダルゲーム場運営基準」を守ってご使用下さい。

ATE'81★ATE'81★ATE'81★ATE'81★ATE'81★ATE'81



ATE、2階からみた会場のようす

その他

TV機以外のアーケードゲーム機や乗物機となる... 影響はよほど深刻と言... 最新のTV機が...



ノルウェー・LBラズバーク社の「アルペン・スキー」...

どおりの十ベンスですら維持できるニューマシン... 評価され、あとは絶望的...

乗物機ですすでに昨年までのうちにイノベシ... 以上はA T Eで注目...

次号(3/15)IMA特集



スーパーバウンス・インフレイタブル社の小間にて。相変らずの小型乗物機。



ケンタッキーダービー社の新製品「アラジンダービー」...



英国ニューアイス社の「ニューアイス」...

ATE'81★ATE'81★ATE'81★ATE'81★ATE'81★ATE'81

フリッパー

高品質の米国製に追いつかぬ欧州製



米国バリー社製「フラッシュ・ゴードン」...

フリッパーは米国に次ぐ市場をヨーロッパは誇... フリッパーは米国に次ぐ市場をヨーロッパは誇...



ゴットリーブ社製「ピンクパンサー」...



ウィリアムズ社製「アルガ」...



ブレイマチック社製「シラ」...



ザッカリア社製「スペース・シャトル」...



ブレイマチック社製「ブラック・フィーバー」...

ビッグショット (ポート)



競艇ゲームをカラーTV化!! 転ぶくのハプニングもある。

ウイナーサークル パート II



競馬ゲームをカラーTV化!! 4人賭け、クレジット機構付

ゴールドンポーカー



カラーTVポーカーにネクスト (パイパイ) ゲームつき

デキシーランド



パニーピングの決定版!! 11コイン6カードピンゴ

オリジナルポディー 新製品紹介



FOB TOKYO ¥150,000 Height 600-700mm Width 865mm Depth 565mm Weight 55kg

当社はオペレーター立場でオールマイティーポディーを製作致しました...



Height 1310mm Width 480mm Depth 450mm Weight 42kg

収益率バツグンの新製品「ミニアップライト型」

Table with 3 columns: Name of games (color), Ordinary price, One play charge. Lists games like SHERIFF, HEAD-ON-N, etc.

We can supply parts of many types of TV game and variety of instruments for converting machines...

当社では、ビデオゲームの部品販売、各種改造用器具を取り扱っております...



白黒、カラー各種中古ポディー買取り致します。



株式会社 日本商事

大阪市城東区永田2-5-9 TEL (06) 962-7721 代

株式会社 エンタープライズ Uni Enterprise CO., LTD.

TEL: 03-370-0331 FAX: 03-370-0331

新時代のTVゲーム デコカセットシステム

DECO CASSETTE SYSTEM

データの 新カセット... 第7弾!! 新発売

ASTRO FANTASIA

宇宙基地を背景に次々と飛来するUFOを撃退……
そして巨大化したアストロゴンとの壮絶な一騎打!!

ゲームの特長

- 8方向レバーを使用し、宇宙船を一定距離まであげて戦います。
- ミサイルは連射、単射の二方式です。
- さまざまな編隊攻撃があり、打ち方により高得点があげられます。
- 燃料メーターの切れる迄にUFO、アストロゴンを打たないとゲームオーバーとなります。

第8弾…同時発売
火災のビルに登る女の子…地震や風に耐えれば、屋上にヘリが待っている!!

ザ・タワー



Ocean
to
Ocean

好評
発売中!

HW CHASE

ハイウェイ チェイス

戦国忍者隊

Nebula

ネブラー

MANHATTAN

マンハッタン

ビルの谷間で展開する

ユーモラスな

ジャンピングゲーム

気軽にできる

プレイが

好評を博し……

人気増々上昇中!!

DECO データイスト 株式会社

豊かさを演出する、電子技術の

本社：〒171 東京都豊島区南池袋3-9-5 電話(03)988-2571(代)

名古屋営業所：〒464 名古屋市千種区春岡通り6の28 電話(052)762-5222

福岡営業所：〒812 福岡市博多区博多駅前3-3-12博多白ビル5F 電話(092)474-0120

DATAEAST INC SANTA CLARA CA95050 U.S.A.

株式会社デコ・札幌 〒064 札幌市中央区南二十一条西十二丁目879-15 ☎(011)562-2415(代)

完璧なペイアウト率は、当社が、長年にわたり徹底的に研究しつくしたものです。

- スロット史上初めての8ライン。
- J.P.6,800枚。
- ビンゴゲームの楽しさを加え、さらに22の役がつかめます。

テレジャン

ブラウン管に牌をうつし、マージャンの基本ルールに従って実際のマージャンのプレイができます。

本紙主催ATE視察ツアー報告

欧州3カ国の AM事情視察



アムステルダム郊外にある風車を背にして記念撮影

本紙主催による欧州ツアー「欧州AM業界視察」は、所期の目的であるATE視察をはじめ、ロンドン、パリ、アムステルダムの各都市におけるAM施設の見学をし、九日間の日程を終えた。その全行程は次のとおりである。

一月十二日(大阪組は大阪国際空港からBA機にて新東京国際空港へ飛び、東京組と同機内で合流。アンカレッジ経由で一路ロンドンへ)。

十三日(予定より一時間早く午前四時前(現地時間)、ロンドン・ヒースロー空港に到着。ロンドン・メトロポールホテルにて休憩後、ATE(十二日から十五日)の二日目のオリビア会場で登録、欧州最大のアミューズメントマシン展示会を

本紙主催による欧州ツアー「欧州AM業界視察」は、所期の目的であるATE視察をはじめ、ロンドン、パリ、アムステルダムの各都市におけるAM施設の見学をし、九日間の日程を終えた。その全行程は次のとおりである。

二月二日にわたって各自視察した。なお十四日の午後は特別バスにてロンドン市内を視察後、各自ホテルで一夜泊(約百円)で、一フラン硬貨二枚使用がほとんど。また市内の飲食店などにフリッツの飲食店などにフリッツを二台設置したシヤンブル機は電光点滅式が多くペイアウト率は低くおさえられており、いまひとつ活気がなかった。十九日アムステルダムを去りロンドン、アンカレッジ経由で二十日全無事帰国した。なお本紙ツアーは短期間で合理的、ゆったりした日程でしかも旅費低廉なことが喜ばれている。



第37回ATE会場のようす



エッフェル塔を背にした一行。ほかの人は寒さのためバスにて待機

参加者お名前(順不同)

吉村実夫氏(オー・ケイ興産)、岡田忠氏(朝日エン지니어リング)、重田守氏(安藤真也氏)、アイレム、土田保氏(旭精工)、浜野一氏(西川保雄氏)、木下俊一氏(高砂電器産業)、富本和雄氏(朝西日本)、登城子氏(西サイユ宮)、谷村栄子氏(つくも商事)。

坪川義雄氏、坪川ゆき氏(レジャーランド工業)、河瀬知氏(朝大知物産)、大石浩氏(日東エレクトロニクス)、的場昭一氏(朝本建設)、辰巳嘉宏氏(辰巳電子工業)、加藤克彦氏(加藤金工業)、関小太郎氏(朝ユニエンタープライズ)、赤木真澄、井上泰行(アミューズメント通信社)、ほか三名。

売上安定マシンをお薦めします

MELODIAN

(メロディアン)



STAR TREK

(ミニアップTVゲーム)



PT ベイアウト

PART II (IREM製)



●仕様
高さ 650-690%
幅 833%
奥行 565%
重量 53kg
消費電力 115W
▽95-2029

●仕様
高さ 1,450% 幅620% 奥行450%
重量40kg 電源AC100 50-60Hz
消費電力60W ▽91-15163

▽95-1905

昭和遊園株式会社

本社工場 〒182 東京都調布市若葉町2-27-23

☎03(308)1551(代)

セガ技術陣の総力を結集したニューマシン

高度な性能を誇るニュー・ハード・ウェアと数々の素晴らしい機能を秘めた新型のテーブルキャビネットにて新登場!!

ASTRO BLASTER

セガ・アストロ・ブラスター



次々とマルチ攻撃してくる多彩なUFO軍団。ワープして敵を捕え、撃破!! マザー・シップにドッキングして燃料補給、再出撃。ゲーム・アクションにマッチしたシンセサイザー・ボイス。抜群の迫力でせまるスーパー・スペース・TVゲーム。

ブラック・ナイト

初登場!! マルチレベル方式(二階建プレイ・フィールド)を採用した画期的なトーキング・フリッパー。ウィリアムズ社製。



スコルピオン

フリッパーに初のタイマー・フィーチャーがついた。ロング・プレイで数々のチャンス。ウィリアムズ社のユニークなワイドフリッパー。



フライト 2000

ワイドなフィールドで、ダイナミックな3ボール・プレイも楽しめる。スターン社初のトーキングワイド・フリッパー



ASTORO KEY HUNTER

PULSAR

セガ・パルサー

宇宙の迷路を脱出する鍵を奪え。目指す鍵はどこだ!! パルサーの妨害を突破しろ!! 謎の迷路に展開するスリリングな攻防戦。



セガのテーブル・キャビネットが新しくなりました!! 従来のテーブル機能をさらに充実させ、一段とサービス性にすぐれたキャビネットになりました。ご期待下さい。



BATTLEZONE

バトル・ゾーン

次々と現われる敵戦車やミサイル、UFOなどをレーダーで捕え追撃、撃破!! 3-D効果抜群のコンバット・TVゲーム。米国アタリ社製

ROULETTE

セガ・ルーレット

CPUによる全自動ルーレット・ゲーム。わかりやすいかけ方で遊べる新しいメダル・ゲーム機 6人用。



SEGA

株式会社セガ・エンタープライゼス

本社 東京都大田区羽田1-2-12 電話 03(742)3171(大代表)
関西支店 大阪府豊中市豊南町東2-5-3 電話 06(334)5331(代表)
博多支店 福岡県福岡市中央区白金2-5-15 電話092(522)4715(代表)
札幌支店 札幌市豊平区豊平五条3-80-14 電話011(841)0248(代表)

メダルゲーム

宇宙よりUFOに乗って攻撃しながら、地上の人間をつかまえにくる敵との壮絶な宇宙戦争。



デフェンダー



★スーパーコンチ



★ドロボーカー



TV 21

TV 5 LINE

最高峰!
長期安定高収益

登場 ベイアウト 麻雀-II

★ゲームをスリリングにそしてエキサイティングにさせる新機構



ブラックナイト

“ニュー・レベル方式”
プレイフィールドが一部分立体的になって注目され話題になっている。

SST
エアリー・ホットケー

未来のレジャーを指向する
ISCO TRADING CO., INC.
株式会社 エスコ貿易

本社 〒108 東京都港区三田3-5-16 TELEX J27181
TEL 03(455)6511(大代表)
技術部 〒140 東京都品川区東品川1-32-15コーヨービル3F
TEL 03(472)6405(代表)
大阪営業所 〒556 大阪市浪速区元町2-12-24-106
TEL 06(647)4455(代表)
名古屋営業所 〒464 名古屋市千種区今池4-1-11 岩田ビル
TEL 052(732)2611(代表)

マイ ルーレット

セガ社から「ブラックナイト」も



ブラックナイト

ルルーレットは一人から六人まで同時に利用可能。ルーレットは一人から六人まで同時に利用可能。ルーレットは一人から六人まで同時に利用可能。



ルーレット

ルルーレットは一人から六人まで同時に利用可能。ルーレットは一人から六人まで同時に利用可能。ルーレットは一人から六人まで同時に利用可能。



ニュー・ラリーXとその画面

ルルーレットは一人から六人まで同時に利用可能。ルーレットは一人から六人まで同時に利用可能。ルーレットは一人から六人まで同時に利用可能。

ロボちゃん綿菓機

ディスプレイ効果もある、友栄のFRP製のロボットのディスプレイ効果がある。ディスプレイ効果がある。ディスプレイ効果がある。



ロボちゃん綿菓子機

ディスプレイ効果もある、友栄のFRP製のロボットのディスプレイ効果がある。ディスプレイ効果がある。ディスプレイ効果がある。

ロボちゃん綿菓機は、ディスプレイ効果がある。ディスプレイ効果がある。ディスプレイ効果がある。

話題のマシン

話題のマシン

カラーディスプレイモニター

14型 18型 20型 22型

スイッチングレギュレーター (3電源)

5V 5A, 5V 1A, 12V 1A

カウンター 押ボタン DC6V 6桁 スイッチ

●各社IC・C Mos ●ミューロンスイッチ ●カウンター・パーツ全般

池上通商(株) 東京都千代田区外神田3-7-14 中部ビル TEL (03)257-1685代

コイン基板販売開始

1コイン2プレイ用(A-007型)

《2ゲーム100円で売上げ倍増!!》

- ◎50円玉両替機不用
- ◎50円玉コインシューター不用
- ◎売上げ半減…等の難点解消

※A-007型(コイン基板)はコイン1で1プレイ2プレイと切替OK

※タイト式テーブルはコイン基板の差し替えでOK

※全機種取付(配線図付)OK

お問合せは下記 千653 神戸市長田区西代通り4丁目3-1 株式会社 KANSI TEL 神戸(078)641-5367代

子ども用ミニアップライト機

子ども用店頭機のことなら、あらゆることについてご相談に応じます。

発射ボタン、十字レバー、八方方向レバー

※修理・改造に際しては電気用品取締法を遵守しましょう

Kアソシエーション 大阪府東大阪市高井田本通5-2 ☎06(783)6362代

SUBSCRIBE NOW TO GAME MACHINE

Please send me my subscription to GAME MACHINE for one year

☐ ¥7,200—Japan ☐ US\$ 60.00—Over Sea (by Air Mail)

☐ Payment Enclosed ☐ Bill me Later

NAME _____

COMPANY _____

ADDRESS _____

CITY _____ STATE _____ ZIP _____

☐ MANUFACTURER ☐ DISTRIBUTOR ☐ OPERATOR

☐ OTHER _____

Mail to AMUSEMENT PRESS, INC. Yamana Bldg. 9-16 Kamiyamacho, Kitaku, Osaka, 530 Japan

ニューメダルゲーム時代の始まり
メカトロニクス機第一弾!!



コンピューター・コントロール
最新型マスゲーム機械

マジックトパーズ

- ★—テストオペレーション快調。
- ★—大好評のテスト機は
- ★—ゲームファンタジアで御覧下さい。

遊び方
●5色の帽子のうちどの色の帽子の中に銀の玉が入っているかを当てます。
●1つの帽子には1~20枚。1つから5つの帽子にメダルは賭けられます。
●当たり枚数……2~10倍

仕様
●1~10人用 ●幅 211cm
●使用メダル:25セントサイズ ●奥行き 112cm
●音楽機能付 ●高さ 200cm
●ホッパー払い出し方式
(払出枚数:最高200枚)

限定予約生産

好評発売中

マスゲームとTVメダル機でゲーム場の売上は大幅アップ!!

TVメダルゲーム機(全機種カラー)

クレジットプレー・ペイアウト率調整が追加され大幅にグレートアップ!!

 TV-SLOT 5LINE 最大投入枚数:5枚 最大払い出し枚数:3,000枚	 TV-CONTI H-BOY 最大投入枚数:6枚 最大払い出し枚数:1,500枚	 TV-SPACON H-BOY 最大投入枚数:6枚 最大払い出し枚数:1,500枚	 TV-POKER 最大投入枚数:16枚 最大払い出し枚数:8,000枚	 TV-21 最大投入枚数:20枚 最大払い出し枚数:4,000枚
---	--	---	--	--

メダルゲーム機の設置運営につきましては「メダルゲーム場運営基準」を守ってご使用下さい。

御注文は今すぐに!!

〒150 東京都渋谷区宇田川町13-11
シグマ商事株式会社 東京 **03・496・9933** (代) **sigma**

感動の軌跡を残す衝撃波!



熱い心でリードするゲームベンチャー.....ニチブツ



Frontier Spirit
of Amusement

Nichibutsu

昨年よりご愛顧いただいております当社オリジナル製品《クレージー・クライマー》が強いご支援を賜わり、ますます話題を集める中で、ようやく安定した供給体制で、ご要望にお応えできるようになりました。今までのご迷惑をおわび申し上げます。又、皆様のご期待にそえるような、魅力ある新製品の開発も着々と進んでおり、先進の情熱も旺盛です。常に遊びの世界をリードするニチブツ製品を今後共、よろしくお願ひ申し上げます。

超高層ビルに果敢にアタック。クライマーを阻むのは何か?

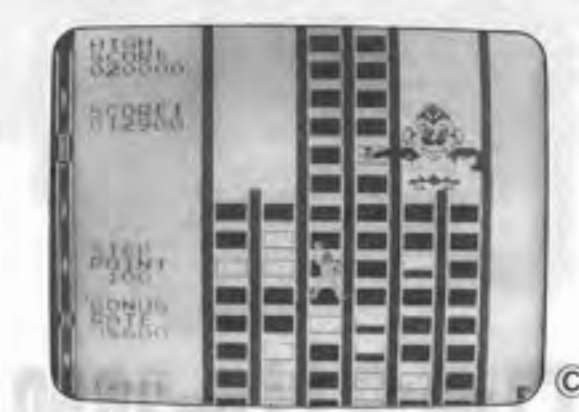

ビル上階に待ち受ける怪物や障害物をかわし、登り続けるクライマー屋上には歓迎のヘリコプターが!!

▽95-1836

▽95-1999



Nichibutsu
日本物産株式会社

本社 大阪市北区天神橋1丁目12番9号
 TEL. (06) 353-5211 (代) 〒530
 TELEX 523-6891 NCBCOL J

東京営業所 東京都中央区日本橋小舟町15番地8号 (03) 664-5271(代) 〒103
 広島営業所 広島市京橋町2丁目6番地 日物ビル (0822) 64-4531(代) 〒730
 奈良営業所 奈良市大宮町3丁目4番25号 やまとビル3F (0742) 33-6311(代) 〒630
 札幌営業所 札幌市豊平区中の島1条7丁目9-1 日産マンション (011) 824-2571(代) 〒062
 仙台営業所 仙台市本町2丁目14番21号 国際ビル1F (0222) 65-5571(代) 〒980
 京都営業所 京都市東山区山崎山崎町小字新珠12-1 (0774) 44-6262(代) 〒613
 神奈川営業所 横浜市港南区博多駅前4-4-17 ヤノウラビル1F (092) 472-7221(代) 〒812
 朝日物産システム 東京都中央区日本橋小舟町15番地8号 (03) 664-6774(代) 〒103
 NICHIBUTSU UK LIMITED 999 WOLVERHAMPTON RD. OLBURY WEST MIDLANDS, B69ARJ U.K. TEL. (021) 544-4299
 NICHIBUTSU USA CORP. 1815 W. 205TH ST. UNIT #302 TORRANCE CALIF. 90501 U.S.A. TEL. (213) 320-5855
 TELEX 335949 NICHUK G
 TELEX 9103496664NICHIBUTSU

新製品

RAIDAR SCOUT

〔特長〕

- 「謎」と「神秘」に満ち満ちた宇宙空間を、レーダースコープであざやかに表現しました。
- 宇宙船はレーザー砲を備えており、レーザー砲から連射されるミサイルは、レーダースコープのラインにぞってすみずみです。
- 敵機が、宙返りをしながら我が宇宙船に大きく迫る緊迫感は最高です。
- 敵機の体当たり攻撃音や爆破音などの効果音がゲームの雰囲気を一層盛りあげます。
- 鮮やかな宇宙空間における迫力ある敵機のキャラクターデザインはプレイヤーをより熱中させることでしょう。

レーダースコープ

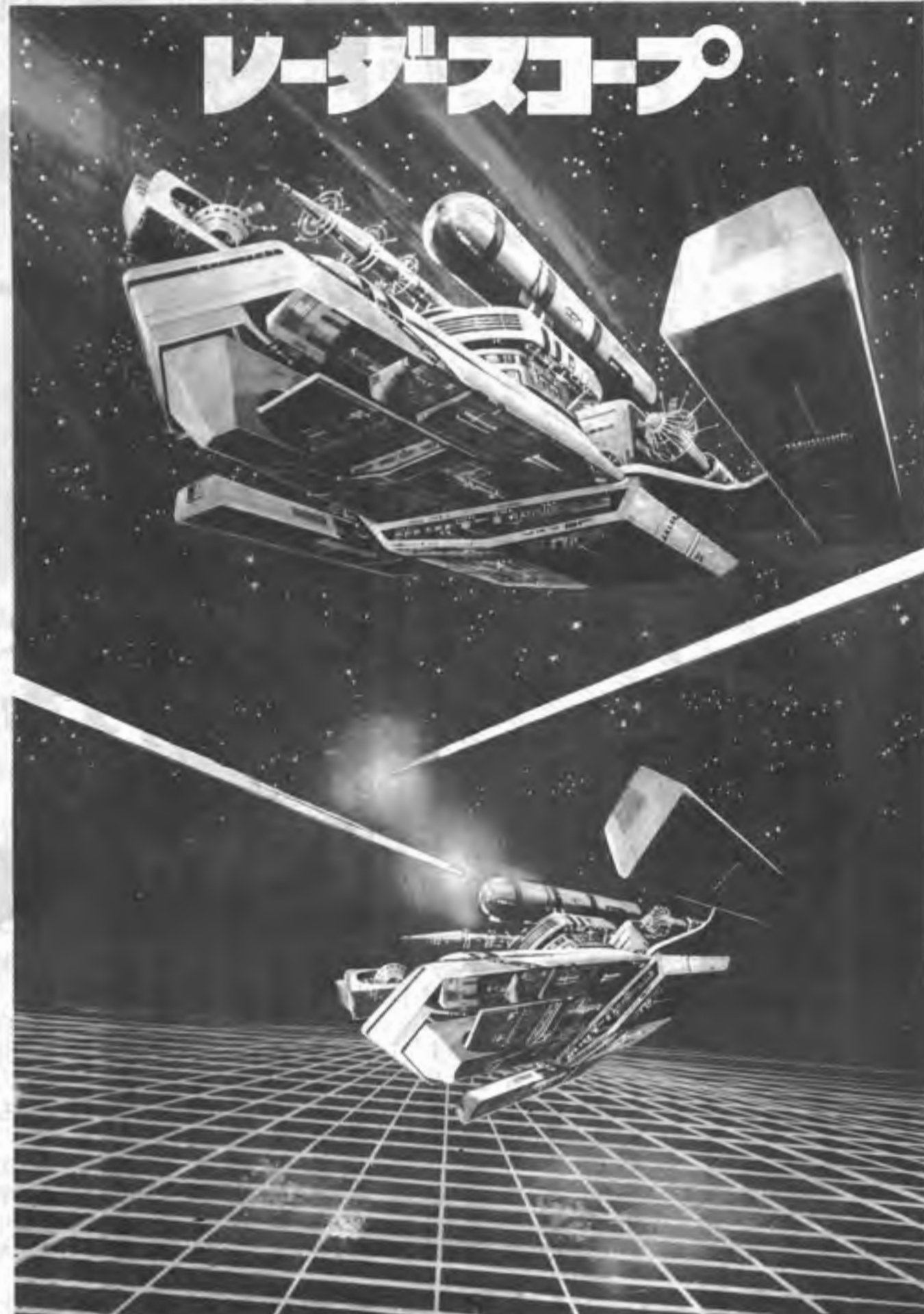

壮大な宇宙空間の広がりや強調したレーダースコープは、プレイヤーのご満足を得られることと確信いたしております。



アップライトタイプ



テーブルタイプ

鮮やかなテレビ画面
いっぱい
繰り広げられる
“攻撃ヘリ”と
サブマリンの大激戦!



ヘリファイア

宇宙の神秘に生きる
謎の未確認生物
“火の鳥”と
我が宇宙船との
大宇宙戦争ゲーム!



ファイアバード



任天堂レジャーシステム

本社 〒101 東京都千代田区神田須田町1-22 TEL 03(254)1647
 関西支社 〒542 大阪市南区長堀橋筋1丁目32 TEL 06(245)4155
 京都営業所 〒605 京都市東山区福福上高松町60 TEL 075(541)6111
 名古屋営業所 〒451 名古屋市西区敷下町29番地 TEL 052(561)1685
 岡山営業所 〒700 岡山市奉還町4丁目4番11号 TEL 0862(52)1821

メダルゲームの決定打!! はやくも
熱い視線がこのマシンに。

◎好評のペイアウト麻雀が、ますます面白くなりました。



特許出願中

ゲームをスリリングにそして
エキサイティングにさせる新機構

- ① いままで一定だったボールスピードが、4段階に調節可能(DIP SW)。プレイヤーのレベルに合わせて設定できます。
- ② 画面に捨牌表示の機能がプラスされ、フリテンも導入。捨牌表示の時間調節も可能。
- ③ ゲームの進行にあわせ、「ロン」「ツモ」「チョンボ」「リーチ」「アレー」の音声が出来ます。
- ④ 麻雀ゲームのシンボルキャラクターが画面上に出現。
- ⑤ コンピューターの聴牌形を大幅に増加。待ちも単騎から3面待ちまでと調節可能。
- ⑥ コンピューターの聴牌面子を裏牌にこすることで、スリリングなゲームの面白さを倍増。
- ⑦ コインシステムは、なんと200数通り。自由に選択して下さい。
- ⑧ メダル変更などマイクロSWの調節を、容易にするためホッパーは脱着可能。
- ⑨ 金庫は大形化。容量も増えました。
- ⑩ テーブルの足は65~69cmまで調節可能。

以上のメダルゲーム機の設置運営につきましては「メダルゲーム場運営基準」を守ってご使用下さい。

PANTHER

新しい魅力を身につけ、再び我々の前に姿を現わしたパンサーにご注目下さい。

International Rental Electronics Machines
IREM
アイレム株式会社

● プレイテーブルのお申し込み、お問い合わせ
 ■ 本社/大阪市東区安土町2丁目30番地(大阪国際ビル20F) ☎06(264)1391(大代表)
 ■ 松原センター/大阪府松原市西大塚1丁目1-5-16 ☎0723(36)1174(代表)
 アイレムはこれらもお客様の要望に応える有力機種を発売してまいりますのでご期待下さい。基板のみの販売もいたします。
 『MGP-II』『PA』は当社の開発したオリジナル商品です。特許、実用新案、商品登録出願中。

The World of Game

UNIVERSAL

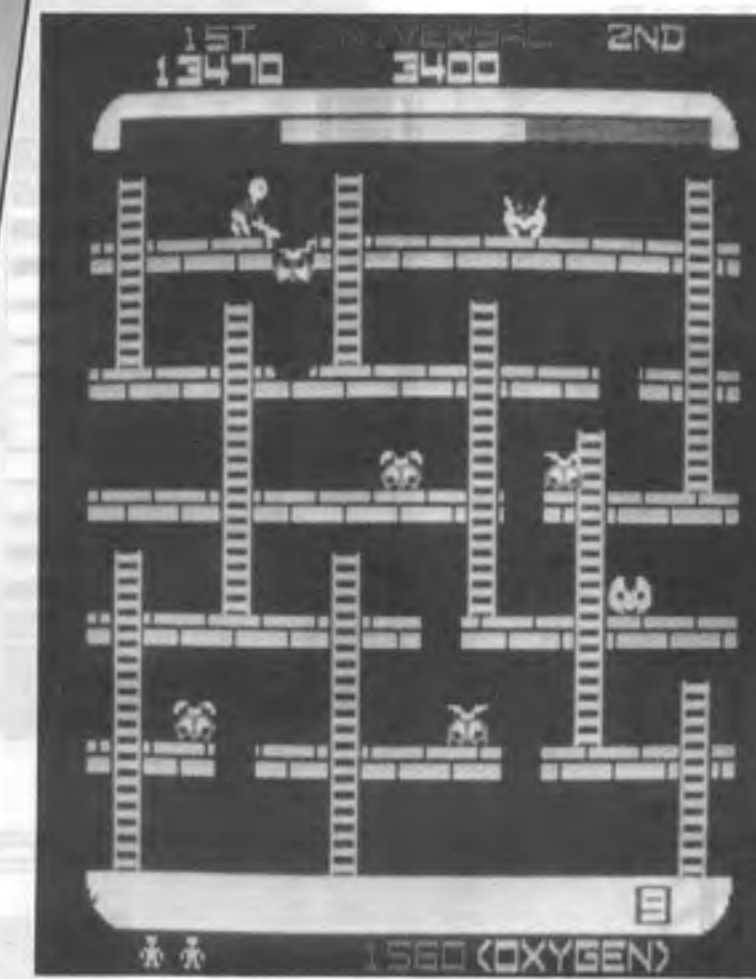

SPACE PANIC
スペースパニック



▽95 1859
AC100V 140W
50 60Hz
552^m(D)
842^m(W)
650-850^m(H)

SUPER 5 LINE



風俗営業許可認定機種



▽91 15978
AC100V 200W
50 60Hz
390^m(D)
575^m(W)
1095^m(H)

SPACE PANIC
基板セット

1月下旬発売予定

UNIVERSAL CO., LTD.

1-7-7, Nihonbashi Horidome-cho, Chuoh-ku, Tokyo 103, Japan
Phone: (03) 661-1447, 6004 Cable: UNMANIFACT Telex: J27348 (UNICO)

UNIVERSAL U.S.A. INC.

3250 Victor Street, Santa Clara, California 95060, U.S.A.
Phone: 408-727-4591-5 Telex: 172247 (UNI USA SNTA)

European Office:

106 Harley House Upper Harley Street, London, N.W.1, England
Phone: (011) 631-1495 Telex: 21879, 25247, 21866, 261348 (TELEX G)



ユニバーサル販売株式会社

本社 〒103 東京都中央区日本橋堀留町1-7-7 ☎(03) 661 0330代
大阪営業所 〒532 大阪市淀川区西中島6-7-8 大昭ビル ☎(06) 304 3955代
名古屋営業所 〒460 名古屋市中区錦1-8-1 ☎(052)232 1167代
九州営業所 〒812 福岡市博多区比恵町1-18 東カン福岡第二ビル ☎(092)471 6188代

株式会社ユニバーサル

本社 〒323 栃木県小山市荒井561 小山第三工業団地内 ☎(0285)25 5521代

遊びの世界を広げる

UNIVERSAL

海外/ロサンゼルス・ロンドン・台湾