

# ALMANAQUE

ANO 1 - Nº 01 - R\$ 4,90

# GAMERS

# PRÓ DICAS



**NINTENDO 64**

**MKT  
TUROK**

**PLAYSTATION  
FIFA SOCCER 96  
TOMB RAIDER**

**SATURN  
ENEMY ZERO  
VIRTUA COP 2**

**ARCADE  
X-MEN VS. STREET  
KILLER INSTINCT 2**

**CÓDIGOS PARA GAME SHARK**

**E MAIS DE 400 DICAS PARA:**

**SNES, MEGA DRIVE, NEO GEO CD,  
GAME GEAR, GAME BOY, 3DO, PC,  
NINTENDINHO, MASTER SYSTEM E 32X.**



# GAMERS

## É FERA, É RADICAL!!!



Cód. PD-04 - CADA - R\$ 2,90

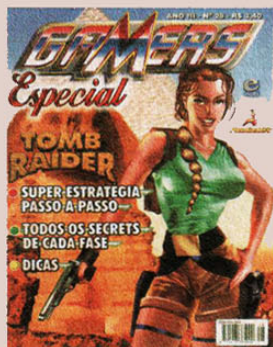

Cód. GE-28 - CADA - R\$ 3,40



Cód. GG-01 - CADA - R\$ 2,90



Cód. GG-02 - CADA - R\$ 2,90



Cód. GG-03 - CADA - R\$ 2,90



Cód. GG-04 - CADA - R\$ 2,90

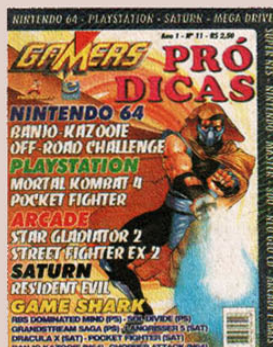

Cód. PD-11 - CADA - R\$ 2,50



Cód. PD-10 - CADA - R\$ 2,50

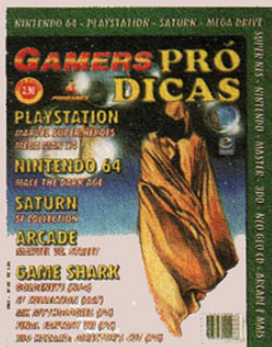

Cód. PD-05 - CADA - R\$ 2,90



Cód. PD-06 - CADA - R\$ 2,90



Cód. PD-07 - CADA - R\$ 2,50



Cód. PD-08 - CADA - R\$ 2,50



Cód. GB-01 - CADA - R\$ 5,90



Cód. GE-25 - CADA - R\$ 2,90



Cód. GE-26 - CADA - R\$ 2,90



Cód. GE-27 - CADA - R\$ 2,90

Assinale abaixo as referências que deseja receber.

- |                |                |
|----------------|----------------|
| Cód. PD-04 ( ) | Cód. PD-05 ( ) |
| Cód. GE-28 ( ) | Cód. PD-06 ( ) |
| Cód. GG-01 ( ) | Cód. PD-07 ( ) |
| Cód. GG-02 ( ) | Cód. PD-08 ( ) |
| Cód. GG-03 ( ) | Cód. GB-01 ( ) |
| Cód. GG-04 ( ) | Cód. GE-25 ( ) |
| Cód. PD-11 ( ) | Cód. GE-26 ( ) |
| Cód. PD-10 ( ) | Cód. GE-27 ( ) |

Nome

Endereço

Cidade

Estado

Cep

Mande CHEQUE NOMINAL ou VALE POSTAL para EDITORA ESCALA LTDA.  
C.P. 16.381 - Cep 02599-970 - São Paulo, SP - Maiores Informações: Tel.: (011) 266.3166 - Você receberá em sua casa sem nenhuma outra despesa. Não é necessário recortar sua revista. Basta enviar xerox ou cópia deste cupom.

## Almanaque GAMERS PRÓ-DICAS

É uma publicação da



**EDITORA ESCALA LTDA.**

**Editor:** Hercílio de Lourenzi  
**Gerente de Produção:** Nilson Luiz Festa  
**Gerente de Serviços:** Jamil de Almeida  
**Gerente de Distribuição e Promoções:** Alvaro Angelo Tomiatti  
**Assistentes de diretoria:** Vera Lúcia P. de Moraes, Antonio Corrêa e Luiz E. S. Marcelino  
**Atendimento ao leitor:** Camilla Freitas, Alessandra de Campos Jorge  
**Conselho Editorial:** Carlos Gonçalves, Carlos Man, César Nemitz, Eddie Van Feu, Ivan Battesini, Marcio Fleischmann, Marcus Vinícius, Marques Rebelo, Moacir Torres, Otto Schmidt Junior, Paulo Fernandes, Renato Rodrigues, Rosana Braga, Sandro Aloisio  
**Filiada à ANER**

Em parceria com a Rede:



**CONSELHO EDITORIAL:** Ivan Battesini, Francisco Motta

**Diretor Executivo:** Ivan Battesini  
**Coordenação:** Donizete de Paula  
**Supervisão:** Fabio Santana de Souza  
**Edição de capa:** Homero Letonai  
**Produção:** Donizete de Paula, Homero Letonai, Walquiria Panicacci  
**Revisão:** Marcia Guerreiro  
**Colaboradores:** Eric Araki, Gilsonmar P. Livramento, Leandro Gusmão Siman, Ivani Battesini, Tarcísio Motta  
**Publicidade:** ☎ (011) 3641-0444  
**Números Atrasados:** (011) 266-3166  
**Ilustração de capa e vinhetas:** Opera Graphica  
**Bureau:** N. D. R.  
**Distribuição:** DINAP  
**Filiada à ANER**

**Editora Escala Ltda**  
Rua Zanzibar, 711 Casa Verde  
CEP 02512-010 São Paulo - SP Fone:  
(011) 266-3166 Fax.: (011)  
857-9643 - Caixa Postal 16.381  
CEP 02599-970 - São Paulo - SP  
**ISSN 1413-1471**

# EDITORIAL

*Esta não é uma edição de aniversário, mas bem que poderia ser. Chegamos ao número 11 da Gamers Pró-Dicas e começaram a nos pedir uma edição especial para comemorar o primeiro aniversário da revista. Pediram-nos que cada sistema tivesse pelo menos uma página e nos deram várias sugestões.*

*Depois desse tempo todo, já não existem mais dicas para alguns consoles. E às vésperas do lançamento do video game de 128 bit, provavelmente passaremos para uma nova fase desta revista, onde o que era top passará a ser antiquinho.*

*Aproveitamos ainda o fato de, a cada dia ganharmos novos leitores, que tendo comprado a última edição da revista, vivem nos escrevendo, querendo saber em que edição saiu alguma dica. Este problema está resolvido, lançaremos 3 volumes, você terá tudo o que saiu nas nove primeiras edições, com correção em algumas dicas, além da facilidade de estar tudo em ordem alfabética e as dicas mais compactadas.*

*Esta edição contém dicas para cerca de quinhentos jogos, para quase todos os sistemas e, sendo assim, não há como destacar algum jogo, vai muito pela preferência, mas o pessoal que só depois de algum tempo começou a usar o game shark e nos pediram uma revista só com códigos para o acessório, vai saborear estas primeiras 13 páginas com muitos códigos, e isso é só o começo.*

*Como é a primeira edição do Almanaque Pró-Dicas, não há seção de cartas, mas se você quiser mandar a sua opinião, escreva-nos!*

**Nosso endereço:** Rua Pio XI, 230 Alto da Lapa  
CEP 05060-000 São Paulo - SP

**E-mail:** gamers@edescala.com.br

**Fique Ligado!** A partir de agora, no site da Progames, existe um Fórum somente para tirar as dúvidas dos usuários de video game. Para que você possa descolar as melhores dicas, aprender a executar os comandos ou mesmo mandar uma dica que julgue ser útil aos outros usuários, é só acessar o endereço: [www.progames.com.br](http://www.progames.com.br) e depois de entrar na página principal, escolher a opção fórum. Para uma melhor organização, dividimos o fórum por categorias, escolha a sua preferida e boas dicas !!!!!

## NINTENDO 64

Pág. 06 a 09

- Cruis'n USA
- Dark Rift
- Doom 64
- Fifa Soccer 64
- Hexen
- J-League Perfect Striker
- Killer Instinct Gold
- Mario Kart 64
- Mortal Kombat Trilogy
- NBA Hangtime
- Star Wars Shadows of the Empire
- Turok: Dinossaur Hunter
- War Gods
- Wayne Gretzky 3D Hockey

## PLAYSTATION

Pág. 10 a 24

- 3D Lemmings
- 4X4 Hardcore
- Agile Warrior: F-111X
- Alien Trilogy
- Assault Rings
- Bases Loaded
- Batman Forever
- Battle Arena Toshinden 2
- Beyond the Beyond
- Blast Chamber
- Bubsy 3D
- Command & Conquer
- Contra: Legacy of War
- Crash Bandicoot
- Crusader: no Remorse
- Cyberia
- Die Hard Trilogy
- Fade to Black
- Fifa Soccer 96
- Final Doom
- Formula One
- Gex
- Hyper Formation Soccer
- Impact Racing
- Independence Day
- In the Hunt
- Jet Moto
- Krazy Ivan
- Legacy of Kain
- Machine Head
- Mechwarrior
- Mortal Kombat Trilogy
- Nanotek Warrior
- Pandemonium
- Perfect Weapon
- Project Overkill
- Rally Cross
- Rayman
- Rebel Assault
- Re-Loaded
- Ridge Racer Revolution
- Shoot Out '97
- Slamscape
- Snatcher
- Soviet Strike
- Star Gladiator
- Street Fighter Alpha
- Street Fighter: Real Battle on Film
- Street Fighter Zero
- Street Fighter Zero 2
- Street Racer
- Super Buster Bros

# INDICE

## Collection

- Super Puzzle Fighter II Turbo
- Tekken 2
- The Crow: City of Angels
- The King of Fighters 95
- The King of Fighters 96
- The Need for Speed 2
- Thunder Storm & Road Blaster
- Tigershark
- Time Crisis
- Time Commando
- Tobal Nº 2
- Tomb Raider
- Triple Play '97
- Triple Play 98
- Twisted Metal 2
- Williams Arcade Greatest Hits
- Wipe Out XL

## SATURN

Pág. 25 a 41

- After Burner II
- Alien Trilogy
- Amok
- Andretti Racing
- Area 51
- Astal
- Baku Baku Animal
- Battle Arena Toshinden Remix
- Battle Arena Toshinden Ura
- Black Fire
- Bug Too!
- Clockwork Knight 2
- Command & Conquer
- Crusader no Remorse
- Darius Gaiden
- Darkstalkers Revenge
- Daytona CCE
- Daytona USA
- Destruction Derby
- Doom
- Enemy Zero
- Fifa Soccer' 96
- Fighting Vipers
- Game Shark
- Grid Runer
- Hexen
- ID4
- Last Gladiators - Digital Pinball
- Loaded
- Manx TT
- Mortal Kombat 2
- Mr. Bones
- Pandemonium
- Robotica
- Scud
- Sega Rally
- Shinobi Legions
- Skeleton Warriors
- Solar Eclipse
- Sonic 3D Blast
- Space Jam
- Street Fighter Alpha

- Super Bomberman
- Ultimate Mortal Kombat 3
- Virtua Cop
- Virtua Cop 2
- Virua Fighter Remix
- Virtual On
- Worldwild Soccer 97

## SUPER NES

Pág. 42 a 53

- Actraiser 2
- Aero the Acro-Bat
- Aladdin
- Alien 3
- Alien vs. Predator
- Art of Fighting
- Back to the Future 2
- Bass Master Classic: Pro Edition
- Batman Forever
- Batman Returns
- Battletoads & Double Dragon
- Battletoads in Battlemaniacs
- Clayfighter 2: Judgement Clay
- College Slam
- Cybernator
- Daffy Duck in the Marvin Mission
- Donkey Kong Country 2
- Donkey Kong Country 3
- Doom Troopers
- Dragon Ball Z
- Dragon Ball Z 3
- Earthworm Jim
- Earthworm Jim 2
- Equinox
- Fatal Fury 2
- Fatal Fury Special
- Fifa International Soccer
- Final Fight 3
- Frantic Flea
- George Foreman's KO Boxing
- International Superstar Soccer
- International S. Soccer Deluxe
- Izzy's Quest for the Olympic Rings
- Looney Tunes B-Ball
- Maui Mallard in Cold Shadow
- Mega Man X
- Mega Man X2
- Mega Man X3
- Mickey Mania
- Mighty Morphin Power Rangers
- Mortal Kombat 2
- Mortal Kombat 3
- Mr. Do
- NBA Give'n Go
- NBA Hangtime
- Ninja Gaiden Trilogy
- Nosferatu

- Phantom 2040
- Pinocchio
- Pocky & Rocky
- Prehistorik Man
- Prince of Persia
- Prince of Persia 2
- Rise of the Robots
- Rock'n Roll Racing
- Rocky Rodent
- R-Type 3
- Samurai Shodown
- Separation Anxiety
- Smart Ball
- Sonic Blastman 2
- Spawn
- Street Fighter II
- Street Fighter Alpha 2
- Sunset Riders
- Super Double Dragon
- Super Empire Strikes Back
- Super Goal 2
- Super Punch Out
- Super Return of Jedi
- Super Star Wars
- Taz Mania
- Teenage Mutant Ninja Turtles Tournament Fighter
- Terminator 2: The Arcade Game
- Tetris Attack
- Tetris 2
- Toy Story
- The Dead and Return of Superman
- The Lion King
- The Ninja Warriors
- Top Gear 2
- Turn and Burn
- Turtles IV
- Ultimate Mortal Kombat 3
- War 2410
- Wild Guns
- World Heroes 2

## MEGA DRIVE

Pág. 54 a 65

- Aero the Acrobat
- After Burner
- Aladdin
- Altered Beast
- Arcus Odyssey
- Asterix
- Ayrton Senna Super Monaco GP 2
- Ball Z
- Barkley: Shut up and Jam
- Batman: Return of the Joker
- Battletech
- Battletoads & Double Dragon
- Beast Wrestler
- Beavis and Butt-Head
- Boogerman
- Castlevania: Bloodlines
- Chuck Rock 2
- Comix Zone
- Cool Spot
- Darius 2
- Dynamite Duke
- Earnest Evans (japonês)
- Earthworm Jim
- Earthworm Jim 2
- Ecco the Dolphin
- Ecco: The Tides of Time
- ESPN National Hockey Night

- Fatal Fury
- Fifa Soccer 95
- Flashback
- Gaias
- Gain Ground
- Gargoyles
- Generation Lost
- Ghouls'n Ghosts
- Greendog
- Hellfire
- Juju (Toki)
- Lemmings
- Kid Chameleon
- Marsupilami
- Mega Bomberman
- Might Morphin Power Rangers
- Mortal Kombat
- Mortal Kombat 2
- Mortal Kombat 3
- Mutant League Football
- NBA Hangtime
- NBA Live' 96
- Pitfall the Mayan Adventure
- Pocahontas
- Prince of Persia
- Red Zone
- Ristar
- Road Rash 2
- Road Rash 3
- Shadow Dancer
- Shadow of the Beast
- Shinning Force 2
- Smurfs
- Sol Deace
- Sonic 3D Blast
- Sonic & Knuckles
- Sonic Spinball
- Sonic the Hedgehog
- Sonic 2
- Spot goes to Hollywood
- Street Fighter II
- Sunset Raiders
- Tartarugas Ninja
- Tazmania in Scape from Mars
- The Adventures of Batman & Robin
- Thunder Force
- Tiny Toon All Stars
- Top Gear 2
- Toy Story
- True Lies
- Urban Strike
- Ultimate Mortal Kombat 3
- Vectorman
- Vectorman 2
- Where in Time is Carmen Sandiego
- X-Men Clone Wars

- Dick Tracy
- Double Dragon 2
- Empire Strikes Back
- Flying Warriors
- Gauntlet
- G. I. Joe
- Goal!
- Golgo 13
- Low G. Man
- Magic Sheerazade
- Mega Man 2
- Mega Man 3
- Mega Man 4
- Mega Man 5
- Mega Man 6
- Metal Fighter
- Mike Tyson's Punch-Out
- Ninja Gaiden 2
- Ninja Gaiden III
- Prince of Persia
- Rad Racer
- Ring King
- Shadow Ninja
- Shinobi
- Turtles 2
- Turtles 3

## NEO GEO CD

Págs. 70 e 71

- Double Dragon
- Fatal Fury Special
- Fatal Fury 3
- Kabuki Klash
- Ninja Master's
- Pulstar
- Real Bout Fatal Fury Special
- Samurai Shodown
- Samurai Shodown 2
- Samurai Shodown 4
- The King of Fighters 94
- The King of Fighters 95
- The King of Fighters 96
- World Heroes Perfect

## MASTER SYSTEM

Págs. 72 a 74

- After Burner
- Alex Kidd in High-Tech World
- Altered Beast
- Astro Warrior
- Aztec Adventure
- Back to the Future II
- Bart vs. the Space Mutants
- Battle Out Run
- Batman Returns
- Flintstones
- Gain Ground
- Ghostbusters
- Ghouls'n Ghosts
- Golden Axe
- Golfmania
- James Bond the Duel
- Kenseiden
- Monopoly
- Ninja Gaiden
- Rastan Saga
- R-Type
- Space Harrier
- Splatter House 2
- Streets of Rage
- Super Cross

- Thunder Blade
- Wonder Boy 3
- World Cup USA 94
- Y's

## 32X

Pág. 75

- Blackthorne
- Doom
- NBA Jam Tournament Edition
- Pitfall: the Mayan Adventure
- Primal Rage
- Tempo
- Virtua Racing Deluxe

## 3DO

Págs. 76 e 77

- Ball Z: The Director's Cut
- Captain Quazar
- Demolition Man
- Gex
- Off - World Interceptor
- Out of this World
- Samurai Shodown
- Slam'n Jam 95
- Soccer Kid
- Super Street Fighter II Turbo
- The Horde
- Way of the Warrior
- Wing Commander 3

## PC

Págs. 78 e 79

- Battle Arena Toshinden
- Death Rally
- Duke Nukem 3D
- Killing Time
- Magic Carpet
- MDK
- Phantasmagoria 2: Puzzle of Flesh
- Screamer
- Sonic CD
- Warcraft 2

## X-TUDO

Págs. 80 e 81

### GAME GEAR

- Ax Battler: the Legend of Golden Axe
- Chuck Rock
- Cliffhanger
- Lucky Dime Caper
- Ninja Gaiden
- Space Battle
- Spider Man
- Streets of Rage
- Super Monaco GP II
- Wonder Boy

### GAME BOY

- Battle Arena Toshinden
- Castlevania 2
- Final Fantasy Legend II
- Speedy Gonzales
- The King of Fighters 95

## SEGA CD

- Eathworm Jim Special Edition
- Final Fight CD
- Mickey Mania
- Mortal Kombat
- Panic
- Time Gal

## ARCADE

Pág. 82 a 84

- Cruis'n World
- Killer Instinct 2
- Manx TT Super Bike
- Marvel Super Heroes
- NBA Hangtime
- Samurai Shodown 3
- Soul Edge
- Street Fighter Zero
- Street Fighter Zero 2
- Super Street Fighter 2 Turbo
- Ultimate Mortal Kombat 3
- X-Men vs. Street Fighter

## GAMESHARK

Pág. 28 a 30

### PLAYSTATION

- Bushido Blade (japonês)
- Casper
- Contra: Legacy of War
- Coolboarders
- Final Doom
- Final Fantasy VII (japonês)
- Hercules
- Independence Day
- King's Field III
- Mortal Kombat Trilogy
- Motor Toon GP 2
- Rage Racer
- Samurai Spirits RPG (japonês)
- Soul Edge
- Time Crisis
- Tobal 2 (japonês)
- Tomb Raider
- Wild Arms

### SATURN

- Battle Arena Toshiden URA
- Bug Too
- Doom
- Dragon Force
- Dynamite Deka (japonês)
- Enemy Zero
- Fighters Megamix (Jap)
- Independence Day
- Lunar: the Silver Star
- Magic Knight Rayearth
- Megaman X3
- NBA Live'97
- Nights
- Scud
- Spider
- Samurai Spirits RPG (japonês)
- Sonic 3D Blast
- Street Fighter Alpha 2
- Theme Park
- Tomb Raider
- Ultimate MK3
- Virtua Cop 2

## NINTENDINHO

Pág. 66 a 68

- Abadox
- Adventure Island 2
- Adventure Island 3
- Adventure of Lolo
- After Burner
- After Burner 2
- Batman II - The Return of Jocker
- Battletoads & Double Dragon
- Burai Fighter
- Castlevania
- Code Name: Viper
- Contra



### CRUIS'N USA

#### Selecionar os carros secretos

Na tela de seleção dos carros, segure ▲, ◀ e ▼. Os carros Police Car, School Bus e Jeep irão aparecer.

#### Pistas escondidas

**Golden Gate Park** - Segure L então aperte e segure ◀ e ▼. USA 101 virará Golden Gate Park.

**Indiana** - Segure L então aperte e segure ▲ e ▶. Beverly Hills virará Indiana.

**San Francisco** - Segure L então aperte e segure ▶ e ▲. Grand Canion virará San Francisco.

### DARK RIFT

#### Jogar com os chefes e finais de todos os personagens

(todos os códigos devem ser feitos na tela título - "Press Start")

#### Jogar com os chefes

**Snork:** L, R, ▲, ▼, ◀, →

**Demitron e Sonork:** A, B, R, L, ▼, ▲

#### Finais dos personagens

**Aaron:** ↑, ◀, R, →, ↓, R, R, ◀

**Demonica:** ↑, ◀, R, →, ↓, R, R, ▲

**Demitron:** ↑, ◀, R, →, ↓, L, L, ▼

**Eve:** ↑, ◀, R, →, ↓, R, R, ▶

**Gore:** ↑, ◀, R, →, ↓, R, R, ▼

**Morphix:** ↑, ◀, R, →, ↓, R, R, B

**Nikki:** ↑, ◀, R, →, ↓, R, R, A

**Scarlet:** ↑, ◀, R, →, ↓, L, L, ◀

**Sonork:** ↑, ◀, R, →, ↓, L, L, ▲

**Zenmuron:** ↑, ◀, R, →, ↓, L, L, ▶

### DOOM 64

#### Chet Menu

Entre com a seguinte password:

**?TJL BDFW BFGV JVV B**

Quando começar o jogo, pause e na parte inferior aparecerá "Features", lá você poderá acessar invencibilidade, todas as armas e muito mais.

#### Passwords

Level 29: The Terraformer  
**CB92 NBPL SYL? JO27**

#### Modo Hardest

Main Engineering

**BXYH ?G41 6Z4J PJ?Z**

Holding Area

**CYCC MGPK X47G TS2B**

Tech Center

**CF3? PG6D S12Z PFKB**

Alpha Quadrant

**BXRO TH1F 52GG 7W?B**

Research Lab

**BBXW HLGS XB8F 4RKB**

#### Final Outpost

**FVV9 FL55 QGFV DWJB**

Even Simpler

**FFLB MQ6C VV1C PF1B**

### FIFA SOCCER 64

#### Provocação

Quando você estiver jogando uma partida e apertar o direcional normal em qualquer direção, você irá provocar seu oponente. Tente fazer isso quando o seu oponente estiver prestes a marcar um gol.

#### Comemoração

Depois de marcar um gol, aperte os botões ▶, ◀, ▼ e ▲ para fazer sons do tipo buzinas, fogos, etc... Comemore o seu gol com estilo !!

#### Mudando o logo da FIFA

Quando o logo da FIFA aparecer, aperte: A, B, A, B, B, A, Z. Agora você pode mudar a cor do logo.

### HEXEN

#### Ter todos os itens de puzzle

Na tela de Options, faça os seguintes comandos: ▲, ◀, ◀, ◀, ▶, ▼, ▼.

#### Caminhar através das paredes

Na tela de Options, faça os seguintes comandos ▲ (20 vezes), ▼.

#### Cheat menu

(o cheat menu pode ser feito



em qualquer modo de jogo). Em qualquer momento do jogo, pause-o e aperte **▲**, **▼**, **◀**, **▶**. Se fizer corretamente o Cheat aparecerá na parte de baixo do menu.

Obs: este código deve ser feito rapidamente dentro do cheat menu. Se você demorar, o código não funciona.

**Invencibilidade-** **◀**, **▶**, **▼**  
**Level select-** **◀**, **◀**, **▶**, **▶**, **▼**, **▲**

**Matar todos os inimigos da tela-** **▼**, **▲**, **◀**, **◀**

**Encher energia-** **◀**, **▲**, **▼**, **▼**

### Collect Sub-Menu

Estes códigos podem ser feitos em qualquer parte, mas você deve ir para o Collect Sub-Menu para usá-los. Se você fizer os códigos corretamente, você ouvirá "Swoshing". Se não der certo, ouvirá "Hmmm".

**Todas as chaves-** **▼**, **▲**, **◀**, **▶**

**Todos os artefatos-** **▲**, **▶**, **▼**, **▲**

**Todas as armas-** **▶**, **▲**, **▼**, **▼**

## J-LEAGUE PERFECT STRIKER

### Cabeças grandes

Para deixar os jogadores cabeçudos, entre com o seguinte código na tela de título:

**▲**, **▲**, **▼**, **▼**, **◀**, **▶**, **◀**, **▶**, **B**, **A**, segure **Z** e aperte **Start**.

### Times Ocultos

Perfect Striker contém 2 times escondidos. Há duas maneiras de obtê-los: Vença o League Mode ou entre com o código na tela de título **↑**, **L**, **↑**, **L**, **↓**, **L**, **↓**, **L**, **←**, **R**, **→**, **R**, **←**, **R**, **→**, **R**, **B**, **A**, segure **Z** e aperte **Start**.

## KILLER INSTINCT GOLD

### Cores adicionais dos personagens

Espere aparecer a tela Character Profiles e então aperte: **Z**, **B**, **A**, **Z**, **A**, **L**. Se fizer corretamente, você ouvirá uma voz anunciar "Wellcome".

### Jogar com Gargos

Espere a tela Character Profiles e então aperte: **Z**, **A**, **R**, **Z**, **A**, **B**. Você ouvirá Gargos dar uma risada se o truque der certo.

### Estágio secreto Sky

Em 2-player mode, após escolher os personagens, segure **↓** + chute médio nos dois controles. Quando o jogo começar, você estará no estágio secreto Sky.

### Music / Stage Select

Na tela Character Select, entre com os códigos para acionar a música e o cenário

após selecionar o lutador. O primeiro jogador seleciona o cenário e o segundo a música.

- ↑** + Soco fraco = Sabrewulf
- ↑** + Soco médio = Maya
- ↑** + Soco forte = Glacius
- ↑** + Chute fraco = Tusk
- ↑** + Chute médio = Fulgore
- ↑** + Chute forte = Orchid
- ↓** + Soco fraco = Jago
- ↓** + Soco médio = Gargos
- ↓** + Soco forte = TJ Combo
- ↓** + Chute fraco = Kim Wu
- ↓** + Chute médio = Spinal

### Combo infinito para Glacius

Faça um Liquidize and Uppercut com um chute médio como Opener, então aperte **→** + chute forte. Continue repetindo isso e o combo irá até a energia do oponente acabar ou dar combo breaker. Você também pode usar Cold Sholder com soco médio como Opener.

### Aumentar velocidade

Na tela de seleção de personagens, após selecionar os lutadores, aperte: **↓** + soco médio ou chute médio (rápido), **↓** + soco forte ou chute forte (ultra-rápido), e segure **↑**, aperte soco forte, chute médio, soco rápido para ultra-ultra rápido.

### Opções secretas

Na tela Character Profiles,



aperte Z, B, A, L, A, Z. Agora você terá acesso a todos os níveis de opções.

### Ver os créditos finais

Quando aparecer a história dos personagens, aperte: Z, L, A, Z, A, R.

## MARIO KART 64

### Corra em reverse

Para correr em "Reverse", você deverá ganhar o troféu de ouro em todos os circuitos, assim, quando ganhar o último troféu, o final do game será diferente também. Aperte Reset e lá estará a palavra EXTRA embaixo do 150 cc.

Dica enviada por Lincoln Corrêa de Souza - São Paulo - SP

## MORTAL KOMBAT TRILOGY

### Todas as interrogações

Durante a história do game, logo no começo, aperte bem rapidamente ◀, ▲, ▶, ▼, L, R, R, R, L, L. Se você fizer rapidamente, vai ouvir uma voz e todas as opções vão aparecer na tela de Options.

### Personagens secretos

**Human Smoke:** Selecione o Smoke robótico e faça os comandos: Jogador 1 - segure ← + SA + CA + BL + RN.

Jogador 2 - segure → + SA +

CA + BL + RN.

**Shao Kahn:** segure ↓ + SA + SB antes do Rooftop stage.

**Motaro:** segure ← + CA + CB antes do Desert stage.

### Freeplay

Quando aparecer o texto com a história do jogo, aperte ↓, ↓, ↑, ↑, →, →, ←, ←.

### Novo Endurance Mode

Na tela de seleção de personagens, coloque o cursor sobre Kano, segure ↓ e aperte Start. Você ouvirá uma voz dizer "You will never win" e quando você escolher o seu modo de jogo, um novo endurance mode estará disponível.

### Abrir o box de opções azul

Quando o texto com a história aparecer, aperte: ▼, B, A. Depois vá para a tela de Options e o box azul estará aberto.

### Abrir box de opções vermelho

Quando a história do jogo aparecer, aperte: ◀, ▲, ▶, ▼, L, R, R, R, L, L e o box de opções vermelho vai se abrir.

### Abrir o box de opções verde

Na tela com a história do jogo, aperte: ▲, ▼, ◀, ▶, B, A e o box verde vai estar disponível.

### Stage Select

Com o cursor em Sonya,

aperte ↑ e Start.

### Fatality de Motaro

Entre no Mortal Kombat, escolha qualquer personagem e segure ← + CA + CB antes do Desert Stage. Ganhe e quando aparecer o Finish - him / her faça a seguinte seqüência: →→→ + CA (de perto). Motaro arrancará a cabeça do seu inimigo. Obs: Não é possível fazer Fatality no Motaro, então escolha o Motaro e faça o Fatality dele em um personagem normal.

Wilson Sandoval Júnior  
Brasília - DF

## NBA HANGTIME

### Códigos

Para um "Rooftop Match," segure ← e aperte turbo três vezes na tela Tonight's match-up.

Entre com os códigos na tela de versus:

**Tournament:** código: 111

**Passé rápido:** código: 120

**Speed no máximo:** código: 284

**Quick hands:** código: 709

**Maximum power:** código: 802

**Cabeça grande:** ↑, turbo, e passe a mesmo tempo.

**Cabeção:** ↑, ↑, passe, turbo.

**Permaneça com o arremesso:** rotacione o





direcional no sentido horário começando de cima.

**Sem seta de posição:** ←, ←, passe, turbo.

**Sem Drift:** ↓, ↓, shoot, turbo.

**Jogar sem a assistência do computador:** segure →, e aperte passe, e passe novamente.

**Bola colorida:** segure ← e aperte shoot, turbo, passe.

## STAR WARS: SHADOWS OF THE EMPIRE

### Naves diferentes

Pegue todos os Challenge points no nível medium. Na fase final segure ▼ voando ao redor da Space Hook e sua nave mudará para uma X-Wing, segure de novo e ela mudará para Tie-Fighter.

### Invencibilidade e munição

(Só funciona na dificuldade Hard). Pegue todos os Challenge points para que o código funcione. Segure ▼ por 15 segundos. Corra e você ganhará invencibilidade e 100 tiros para cada arma.

### Wampas amigos

Sabe aqueles bichos lerdões que dão porrada em você? Se você pegar todos os Challenge points no modo Jedi, eles andarão atrás de você, socando os

inimigos até a morte.

### Leebo Scanner

(funciona só no modo Easy) Pegue todos os Challenge points, segure ▼ nas fases em que você controla Dash Render (no estilo Doom) para ver os inimigos e itens.

## TUROK: DINOSSAUR HUNTER

### Cheat Codes

Entre com os códigos no menu "Enter Cheat" na tela Principal ou de Pause. Para usá-los, volte à tela anterior e acione-os em Cheat Menu.

### TODAS AS ARMAS

CMGTSMMGGTS

### DANA'S MODE

(inimigos pequenos)

DNCHN

### DISCO MODE

SNFFRR

### GALLERY

THBST

### GREG MODE

GRCCHN

### VIDAS INFINITAS

FRTHTSTHTTRLSCK

### PEN E INK MODE

DLKTDR

### ROBIN'S CHEAT

(invencibilidade, todas as armas, munição infinita, cabeça grande e créditos)

FBNMTH

### SHOW THE CREDITS

FDTHMGS

### SPIRIT MODE

THSSLKSOL

### MUNIÇÃO INFINITA

BLTSTRFRND

## WAR GODS

### Cheat Menu

Na tela de apresentação, aperte (no direcional normal) →, →, →, B, B, A, A. Novas opções serão ativadas. Veja abaixo, suas funções:

**GameTimer-** Ativa/desativa o tempo de luta.

**Easy Fatalities-** Apertando SA+SB+CA+CB você irá executar um fatality.

**Player 1 Skill-** Modifica o dano do jogador 1.

**Player 2 Skill-** Modifica o dano do jogador 2.

**Level Select-** Você poderá escolher a arena.

## WAYNE GRETZKY 3D

### HOQUEY

### Jogue com os Super Times

Na tela de options segure o direcional para a esquerda e faça a seqüência: ▶, ◀, ◀, ▶, ◀, ◀, ▶, ◀, ◀. Você não deverá colocar um código depois de ter iniciado o jogo. Na tela de seleção, você irá perceber quatro novos super times - Canadá, USA, 99ers e time da Williams.



### 3D LEMMINGS

#### Seleção de fases

Coloque o password "LAMPWICK", coloque o cursor em END e aperte X : a mensagem "PASSWORD CORRECT" irá aparecer. Para finalizar, selecione a dificuldade e logo depois selecione PLAY.

#### Passwords

Aqui estão alguns passwords para você conhecer as fases. Existem 4 colunas de passwords abaixo que estarão separadas por #. Não se perca:

BLIMBING 02-GUMMOSIS  
22-GEROPIGA 42-GARGANEY 62#  
FANAGALO 03-PRODNOSE 23-BONTEBOK 43-KAOLIANG 63#  
DRICKSIE 04-NGULTRUM  
24-EMPYREAL 44-MAROCAIN 64#  
KURTOSIS 05-COTTABUS  
25-LANGLAUF 45-OBTEMPER 65#  
GREGATIM 06-BEDAGGLE 26-NANNYGAI 46-TASTEVIN 66#  
WALLARCO 07-EPICALYX  
27-SARATOGA 47-VELLOZIA 67#  
AVENTAIL 08-HOMALOID  
28-QUINTAIN 48-BORACHIO 68#  
GAZOGENE 09-LALLYGAG 29-MUSQUASH 49-

JACKAROO 69#  
JINGBANG 10-BILABIAL  
30-ZOMBORUK 50-COOLAMON 70#  
DIALLAGO 11-CACOFOGO 31-SKILLING 51-BANAUSIC 71#  
BUNODONT 12-METAVURT 32-WOBEGONE 52-FABURDEN 72#  
NAINSOOK 13-SLOWBURN 33-BINDIEYE 53-RECKLING 73#  
YAKIMONA-14-PELLUCID  
34-FRAXINUS 54-MIRLITON 74#  
FUMITORY 15-MAKIMONO  
35-LINDWORM 55-OPAPANAX 75#  
CINGULUM 16-KHUSKHUS 36-CURLICUE 56-BIMBASHI 76#  
BESLAYER 17-DISPLODE  
37-HANEPOOR 57-CATINGA 77#  
ANABLEPS 18-RACAHOUT 38-IDEMQUOD  
58-PENSTOCK 78#  
QUINCUNX 19-ORGULOUS 39-BLANDISH 59-SPRINGAL 79#  
TARLATAN 20-DUNCEDOM 40-MALAGASY 60-BABIRUSA 80.

**Obs:** O número ao lado do password indica a fase.  
Exemplo: TARLATAN 20  
Password: TARLATAN fase : 20

#### Ver os vídeos

Para ver os vídeos a qual-

quer momento, coloque os passwords:

**Espacial-** SPACEAAA

**Egípcio-** EGYPTAAA

**Militar-** ARMYAAAA

**Secreto-** MAZEAAAA

### 4X4 Hardcore

#### Chuva de sapos

Em "race type" (é o ícone da direção) escolha o modo "time trial". Depois escolha "start race" (é o ícone da chave). Em "edit names" digite "RAINFROG". Se a dica funcionar, o rosto de um dos programadores do game aparecerá na tela. Volte ao menu principal (apertando triângulo duas vezes) e escolha a opção "froggy weather".

#### Veículo secreto

Em "race type" (é o ícone da direção) escolha o modo "time trial". Depois escolha "start race" (é o ícone da chave). Em "edit names" digite "MAINLINE". Se a dica funcionar, o rosto de um dos programadores do game aparecerá na tela. Volte ao menu principal (apertando triângulo duas vezes) e você poderá escolher o veículo mother.

### AGILE WARRIOR: F-111X

#### B-1 Airstrike

Pause o jogo e aperte ←, □, □, □, □, ↑, ▲, ▲, ▲, →,

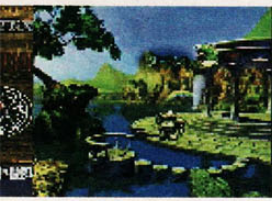

O, ↓, X, X, X, X, X, X.

**Hover**

Pause e aperte ←, □, □, □, □, ↑, ▲, ▲, ▲, →, O, ↓, X, ▲, ▲, ▲, X.

**Invencibilidade**

Pause o jogo e aperte ←, □, □, □, □, ↑, ▲, ▲, ▲, →, O, ↓, X, ▲, ▲, ▲, □.

**Música favorita**

Enquanto estiver jogando, remova o CD e coloque um CD de música de sua preferência. O game perguntará a trilha (música) que você deseja ouvir. Quando a fase terminar, será pedido para colocar novamente o CD do game.

**Máximo de combustível**

Pause o jogo e aperte ←, □, □, □, □, ↑, ▲, ▲, ▲, →, O, ↓, X, ▲, ▲, ▲, O.

**Armas**

Pause o jogo e aperte ←, □, □, □, □, ↑, ▲, ▲, ▲, →, O, ↓, X, R1, R1, R1, R1, L1, L1, L1, L1, R2, R2, R2, R2, L1, L1, L1, L1.

**Editor**

Pause o jogo e aperte ←, □, □, □, □, ↑, ▲, ▲, ▲, →, O, ↓, X, ↓, ↓, ↓, ▲, ▲, ▲.

**Mapa transparente**

Pause o jogo e aperte ←, □, □, □, □, ↑, ▲, ▲, ▲, →, O, ↓, X, O, O, O, O, O.

**Passwords**

- FASE 1- 5433
- FASE 2- 0007
- FASE 3- 1213
- FASE 4- 1224
- FASE 5- 7154

**Strip Tease**

Para ver um vídeo secreto, pause o jogo e aperte ←, □, □, □, □, ↑, ▲, ▲, ▲, →, O, ↓, X, ↓, X, ↓, X, ↓, X, ↓, X, ↓, X, ↓, X. Na próxima missão você verá um vídeo secreto!

**ALIEN TRILOGY**

**Invencibilidade, todas as armas, munição à vontade e escolha de fase**

Use a password 1GOTP1N K8C1DB00TSON e depois selecione Accept. Vai aparecer Passsword Invalid, mas mesmo assim, saia do Options e volte à tela de apresentação, lá estará uma nova opção, o Cheat. Agora é só detonar.

**ASSAULT RINGS**

**Todas as armas e itens**

Enquanto estiver jogando, aperte: ←, →, ←, ←, →, ←, →, →, ↑, ↓, ↑, ↑, ↓, ↑, ↓, ↓.

**Invencibilidade**

Enquanto estiver jogando, aperte: ←, tiro, ←, tiro, ←, ←, tiro, →, tiro, →, tiro, tiro.

**Passwords**

Aqui estão todos os pas-

swords para você se divertir:

- FASE 2- □, X, □, X, ▲, □
- FASE 3- ▲, □, □, O, O, ▲
- FASE 4- ▲, □, ▲, ▲, O, ▲
- FASE 5- □, ▲, ▲, ▲, X, ▲
- FASE 6- ▲, □, O, O, X, □
- FASE 7- X, □, □, □, O, ▲
- FASE 8- ▲, □, X, □, ▲, ▲
- FASE 9- □, ▲, □, X, ▲, X
- FASE 10- ▲, ▲, O, □, X, □
- FASE 11- ▲, ▲, X, ▲, O, □
- FASE 12- O, □, ▲, ▲, ▲, O
- FASE 13- ▲, □, O, X, ▲, □
- FASE 14- ▲, ▲, X, □, □, X
- FASE 15- O, X, ▲, ▲, ▲, ▲
- FASE 16- O, □, O, O, O, □
- FASE 17- ▲, ▲, ▲, O, ▲, □
- FASE 18- □, O, □, X, □, ▲
- FASE 19- X, X, □, X, ▲, O
- FASE 20- X, □, X, ▲, ▲, □
- FASE 21- ▲, □, ▲, □, ▲, ▲
- FASE 22- □, □, ▲, O, □, ▲
- FASE 23- O, X, X, X, X, ▲
- FASE 24- ▲, □, □, ▲, ▲, ▲
- FASE 25- ▲, O, ▲, ▲, O, □
- FASE 26- □, O, O, X, O, X
- FASE 27- X, O, □, ▲, ▲, □
- FASE 28- □, O, □, □, □, □
- FASE 29- ▲, □, O, X, O, O
- FASE 30- □, O, X, O, X, ▲
- FASE 31- O, □, X, ▲, O, ▲
- FASE 32- ▲, □, X, O, □, X
- FASE 33- X, X, ▲, X, X, □
- FASE 34- X, O, □, O, O, □
- FASE 35- O, ▲, X, ▲, X, ▲
- FASE 36- X, ▲, ▲, X, X, □
- FASE 37- X, □, □, X, ▲, □
- FASE 38- □, ▲, □, ▲, □, X
- FASE 39- □, X, ▲, X, X, ▲
- FASE 40- ▲, X, ▲, O, □, X
- FASE 41- O, X, ▲, O, ▲, □



## BASES LOADED

### Cheat mode

Comece um novo jogo e pause-o. Enquanto o jogo estiver pausado, no controle 2, aperte: ▲, □, X, ○, ○. Você ouvirá um som de piano se você fizer a dica corretamente.

### CPU vs CPU

Para assistir o computador jogar contra o computador, faça a dica do "cheat mode" e aperte logo depois L2.

### Home run

Basta fazer a dica do "cheat mode", apertar logo depois L1 e despausar o game logo em seguida.

### Selecionar "inning"

Basta fazer a dica do "cheat mode" e apertar logo depois X para revelar um menu chamado "let's go inning", no canto superior esquerdo da tela. Para mudar a "inning", entre com a dica do "cheat mode" novamente e aperte X.

## BATMAN FOREVER

### Jogue com dois Batmen iguais

Na tela onde aparece "Press Start" segure os seguintes botões: X, ○, L2, → no controle 2, até a hora de escolher o seu personagem, e no primeiro controle aperte Start.

## BATTLE ARENA

### TOSHINDEN 2

### Jogue com todos os mestres Modo 1

Na tela de título, quando as palavras 1P Game, Full Battle, se movimentarem, aperte L1, L2, ▲, R1, R2, □, no controle 1. Se a cor do cursor mudar, o truque deu certo. Assim você poderá jogar com Uranus e Master. Depois, com as palavras em movimento, digite □, R2, R1, ▲, L2, L1, no controle 2. Agora é só jogar com Sho e Vermilion.

### Modo 2

Termine o game no nível 4 no modo 1P Game. Na tela de seleção de personagens, coloque o cursor em "?". Aperte Select para ficar mais fácil a escolha de Uranus e Master. Logo depois, termine o game no nível 5 para você poder jogar com Sho e Vermilion.

## BEYOND THE BEYOND

### Ataque duplo

Para detonar um ataque duplo e mortal, aperte X repetidamente o mas depressa que você puder, até ouvir um som estranho.

## Dinheiro infinito

Equipe todos os seus personagens com uma "ring" e então venda essas "rings". Você irá receber o dinheiro, mas as "rings" irão continuar equipando seus personagens! Repita quantas vezes quiser essa dica.

**Obs:** Na verdade essa dica nada mais é do que um erro no jogo. Algumas versões do game aceitam essa dica, enquanto outras não.

### Personagens secretos

Existem 3 personagens secretos nesse game. Encontre-os da seguinte forma: Lorele pode ser achada na ruína do castelo de Barbaros. Vá através da saída, perto do padre e dirija-se para perto das escadas. Empurre a parede perto das escadas até que você ache uma entrada secreta. Lá dentro você encontrará a Lorele. Percy é um dos seus inimigos ("Black night"). Tudo que você tem a fazer para consegui-lo, é ficar sem lutar contra ele por 15 rounds. Ele fugirá, mas irá se juntar a você mais tarde. Tont pode ser achado em seu caminho até Simone. Você passará por uma caverna. Existe um lugar nessa caverna onde se encontram duas portas, uma próxima a outra. Entrando na porta da esquerda,



you will continue on another part of the mountain. Entering the door on the right, you will reach Simone. Escalade para o topo do lado esquerdo e você verá uma esmeralda. Pegue-a. Ache um caminho de volta pelo lado direito e siga até Simone (pela porta da direita). Em Simone, vá até a casa do "summoner" no lado oeste da cidade. Ele vai falar que precisa da jóia que está com você. Dê a ele.

### **Apresentação secreta**

Antes da tela de apresentação aparecer, aperte e segure **↑ + ▲** para ver uma apresentação secreta!

## **BLAST CHAMBER**

### **Vidas infinitas**

Na tela do menu principal, pressione no controle 1: **□, ←, □, →, ○, ↓, ○, ↑**. Depois vá para Game Option e escolha Solo Survivor. Você terá escolhido one player mode, mas suas vidas ficarão infinitas.

## **BUBSY 3D**

### **Cheat Codes**

Para entrar com os códigos, selecione a opção LOAD / SAVE e entre com uma destas passwords:

**Level Select:**  
**XLVLCHTMSB**

**BonusRound:** XBNSCHTMMM

**Coordinates:**  
**XDBUGLOCNC**

**All Rockets:**  
**XTOOROCKER**

## **COMMAND AND CONQUER**

### **Cheat Codes**

Durante o jogo, pause e faça a seqüência abaixo:

**5.000 dólares instantâneos**

**→, ↓, ↓, ←, L1, ←, →, ↓, ←**

### **Ion Cannon**

**→, ↓, ←, ←, ↓, →, →, ↓, ←, X, □, ▲**

### **Air Attack**

**→, ↓, ←, ←, ↓, →, →, ↓, ←, X, □, ○**

### **Map Out**

**○, ○, ○, ↑, ○, □, R1, ○, ○, ○**

## **CONTRA: LEGACY OF WAR**

### **Cheat Codes**

Obs.: os códigos devem ser feitos na tela do título.

**Seleção de armas:** L2, R2, L1, L2, ↑, ↓, ↓, ↑

**Continues Infinitos:** L2, R2, L1, R1, ←, →, →, ←

**Cenas do jogo:** L2, L1, R1, R2, ↑, ←, ↓, →

**Bamboo Arcade:** R2, R1, →, ←, L1, L2

**Bamboo Gyruus:** L2, L1, ←, →, R1, R2

**Teste de som:** R2, R1, L1, L2, ↑, →, ↓, ←

## **CRASH BANDICOOT**

### **Super Password**

Entre com esse código na tela de password para acessar todas as fases do game:

**▲, ▲, ▲, ▲, X, □, ▲, ▲, ▲, ▲, □, X, ▲, ○, ▲, ▲, ▲, ○, □, ▲, X, X, X, X.**

## **CRUSADER: NO REMORSE**

### **Passwords**

**LEVEL 2: FWQP**  
**LEVEL 3: PLRQ**  
**LEVEL 4: SZNF**  
**LEVEL 5: TD5S**  
**LEVEL 6: J1BT**  
**LEVEL 7: K2CV**  
**LEVEL 8: N3DW**  
**LEVEL 9: M4FX**  
**LEVEL 10: X5GZ**  
**LEVEL 11: C6HO**  
**LEVEL 12: D7J1**  
**LEVEL 13: F8K2**  
**LEVEL 14: FGL3**  
**LEVEL 15: JFW4**

## **CYBERIA**

### **Super código**

No começo do jogo, na hora que pedir seu nome, coloque o seguinte código: **NEMRO-SIM**. Então comece o jogo normalmente e dê um pause. Você acessará um menu com todas as telas e códigos da fase.



### DIE HARD TRILOGY

#### Truque para a arma especial (Beretta)

Vá para o segundo jogo "Die Hard 2". Quando o jogo começar, um helicóptero virá do lado esquerdo. Dispare contínua e rapidamente. Se for rápido o suficiente, o helicóptero explodirá e você terá a Beretta em seu poder.

### FADE TO BLACK

#### Passwords

Level 1: □, ○, ▲, X, ○, □  
 Level 2: ▲, ○, X, ○, □, X  
 Level 3: X, ○, X, ○, ▲, X  
 Level 4: X, □, ▲, ○, ○, ▲  
 Level 5: □, □, ▲, X, X, ▲  
 Level 6: ▲, X, X, X, X, ○  
 Level 7: ○, ○, ▲, X, ▲, X  
 Level 8: □, □, X, ▲, □, □  
 Level 9: ▲, X, X, ▲, ○, ▲  
 Level 10: X, ▲, □, ○, ▲, X  
 Level 11: ○, □, X, X, □, X  
 Level 12: □, ▲, X, □, ○, X  
 Level 13: X, X, ○, ▲, ○, ▲

### FIFA SOCCER 96

Faça as seqüências na tela de Options.

**Formal**- troca de uniformes:

□, ▲, X, □, ▲, ▲, X, ▲

**Federação**- roupa do Star Trek: □, ▲, X, □, ▲, ▲, X, X

**Dupla dinâmica**- roupas de Batman e Robin: □, ▲, X,

□, ▲, ▲, ▲, □

**Paleta de cores pré-ajustadas**- ▲, X, □, ▲, ▲, ▲, X

**5 supertimes**- □, ▲, X, □, ▲, ▲, □

**Invisível**- apenas calção, cabelo, chuteira e número: □, ▲, X, □, ▲, ▲, X, □

Juliano Wohlers  
Bragança Paulista - SP

### FINAL DOOM

#### Passwords

Pause o game e entre com esses códigos:

**God Mode**: ↓, L2, □, R1, →, L1, ←, ○

**Todas as de armas e chaves**: X, ▲, L1, ↑, ↓, R2, ←, ←

**Pular fases**: →, ←, R2, R1, ▲, L1, ○, X

**Mapa completo da fase**: ▲, ▲, L2, R2, L2, R2, R1, □

**Mapa com inimigos e itens**: ▲, ▲, L2, R2, L2, R2, R1, ○

**Visão de raio X**: L1, R2, L2, R1, →, ▲, X, →

### FORMULA ONE

#### Lava Mode

Com o cursor sobre a opção Practice, segure Select e aperte □, ○, ○, →, →, ○, X. Faça rapidamente e, se der certo você poderá correr na pista Lava Mode.

### Pista Extra

Na tela Race Qualify, segure Select e faça a seqüência: ○, ○, ○, ▲, ▲, ○, ↑, →.

### Buggy Mode

Segure Select e faça a seqüência: →, ↑, ▲, ←, ↑, □, ▲.

### Bike Mode

Segure Select e faça ↓, ↑, ○, ▲, →, ↑, □, ▲.

### GEX

#### Stage Select

Aperte Select para trazer o menu de itens para a tela do mapa. Depois aperte e segure o botão R1. Enquanto segura, aperte X, □, X, ←, ↑, ←, ○, ○, ↓, ↓. Um menu irá aparecer e você pode escolher fases e chefes.

#### Todas as fases

Na tela do mapa ou em outra fase, aperte ○, Start, →, ↑, □, ←, ←, ↑, Start. O lugar explodirá e abrirá acesso para todas as fases.

### HYPER FORMATION SOCCER

#### Super jogadores

Escolha Exhibition Mode. Antes da partida escolha a condição do time. Na mesma tela, aperte →↑←↓ e □ e seus jogadores terão



100% de condicionamento físico.

### Times extras

No menu principal, segure R1, L1, → e □ e aperte ▲ e X. Você ouvirá dois sons indicando que dois times extras estão disponíveis (Master e Human).

## IMPACT RACING

### Super passwords

Na tela de passwords entre com os seguintes códigos:

#### Invencibilidade:

I.AM.IMORTAL

#### Armas infinitas:

LOADSOFSTUFF

#### Todas as armas:

ALL.TOOLEDUP

#### Pular fase

RABBITBADGER

#### Fase Final

ENDGAMELEVEL

#### Extra bonus

BONUS.LEVEL

### Acesso aos créditos finais e ouvir música

JOURNEYS.END

Depois que entrar com este código, uma opção irá aparecer e você poderá trocar o CD por um CD de música.

## INDEPENDENCE DAY

### Passwords

Washington

<b>Easy</b>	<b>Medium</b>	<b>Hard</b>
DBKHN	DBKMO	DBKQO

### New York

GBKHW	GBKMX	GBKQX
-------	-------	-------

### Paris

LLSHW	LLSMX	LLSQX
-------	-------	-------

### Moscow

NL9HW	NL9MX	NL9QX
-------	-------	-------

### Tokyo

R39JD	R39NF	R39RF
-------	-------	-------

### Oahu

T59HW	T59MX	T59QX
-------	-------	-------

### Las Vegas

Z99HY	Z99MZ	Z99QZ
-------	-------	-------

### Mothership

399HG	399MH	399QH
-------	-------	-------

## IN THE HUNT

### Seleção de fases, Modo Vs. e finais diferentes

Na tela Start / Options, segure Ⓜ + Select e depois aperte ○. Vai aparecer uma opção de seleção de fases no topo da tela e você poderá escolher o modo Vs. para jogar com um amigo ou ver finais diferentes.

### Continues infinitos

Quando todos os seus continues acabarem e começar a contagem regressiva, aperte simultaneamente ▲ + Select + Start para ganhar mais 5 créditos. Faça quantas vezes for necessário.

## JET MOTO

### Todas as pistas

Vá até o Menu de Options, mude a dificuldade para Amateur e mude Trophy Presenter para Male. Volte à tela de menu e aperte ↑, →, ↓, ←, ↑, →, ↓, ←. Depois vá até o Menu de Options, mude a dificuldade para Professional e Trophy presenter para Riders. Volte à tela de Menu e aperte ↑, ←, ↓, →, ↑, ←, ↓, →.

### Secret Codes

Primeiro termine todas as pistas, no modo mais difícil

#### Turbos infinitos

▲, O, →, R2, ↑, □, ↑, ▲

#### Super Agilidade

↓, O, ←, L1, ←, →, ←, →

#### Rocket Racer

▲, ↑, ↑, L2, L2, ↑, ↑, ↑

#### Duplo Stunt Points

→, ↑, O, L2, ▲, O, R1, R2

#### Zero de Resistência

□, L1, ▲, →, L1, ↓, R2, ▲

#### Brakes a Ar

R1, R2, →, L2, ↑, O, ↑, O

#### Corrida de gelo

↑, R2, R1, →, L1, □, →, →

#### Sem show de câmeras

▲, ↓, □, ▲, L1, L1, R1, R1

#### Jogador 2

O, □, R2, O, ▲, L2, →, ↑



## KRAZY IVAN

### Seleção de fases

Inicie o jogo normalmente e, na hora de selecionar o país da primeira fase, escolha Rússia. Agora digite: →, ←, ↓ + X. Feito isso, você irá direto para uma tela de seleção de fases.

## LEGACY OF KAIN

### Super truques

Pause o game e faça as seqüências para o respectivo item:

**Blood Refill:** ↑, →, □, ○, ↑, ↓, →, ←

**Full Magic:** →, →, □, ○, ↑, ↓, →, ←

**Cenas em Full Motion:** ←, →, □, ○, ↑, ↓, →, ←. Depois de fazer este código, aperte Select e vá para Dark Diary para ver todas as seqüências de Full Motion.

## MACHINE HEAD

### Super dicas

**Munição infinita:** ○, ○, ○, ○, L1, ○, L1, L1, ○, L1, L1, L1, L1

**Energia infinita:** ○, L1, L1, L1, ○, L1, ○, ○, L1, ○, ○, ○, L1, L1, L1, L1, ○, ○, L1.

**Selecionar fases:** L1, ○, L1, L1, L1, ○, ○, ○, ○, L1, L1, ○, ○, L1, ○, ○, ○, ○, R1 ou

R2. Faça as seqüências na tela título.

## MECHWARRIOR 2

### Cheat passwords

Digite os passwords abaixo na tela de password. Após digitá-los, aperte X para confirmar. Uma voz de uma mulher confirmará o password.

### Password - Efeito

**T<XO/AXA<=** - Todas as missões disponíveis

**T#XO/AX<<<** - Armas extras

**#XXO/A4>Y+** - "Heat sinks" extras

**T/XO/AZ<#\*** - Chassis

**#AXO/A4YYA** - Aceleração contínua

**##XO/A><UZ** - Invencibilidade

**TOXO/AX>TU** - Munição infinita

**#OXO/A>>O/** - Usar qualquer mech

**#YXO/A>YOL** - Jump sets para todos os mechs

## MORTAL KOMBAT

### TRILOGY

### Jogue com Chameleon

Escolha um destes sete personagens: Reptile, Scorpion, Rain, Ermac, Noob Saibot, Classic Sub Zero ou Human Smoke. Depois fique segurando R1 + R2 + □ + ▲ +

←, se for jogador 1 ou R1 + R2 + □ + ▲ + →, sendo jogador 2, até começar a luta. Se o truque funcionar corretamente, o personagem se transforma em Chameleon, ficando transparente e se transformando aleatoriamente nos sete ninjas durante a luta, sem LoadTime.

### Jogue com os personagens Clássicos

Para jogar com Kung Lao, Raiden, Kano ou Jax dos MKs anteriores, coloque o cursor sobre um deles e aperte Select, então aperte qualquer botão para selecioná-lo.

### Free Play

Segure os botões de Run, L2 e R2, sem soltá-los, faça a seqüência ↑, ↑, →, →, ←, ←, ↓, ↓. Você ouvirá "Excellent!!!". Agora estará com continue infinito.

### Random Select

Para acionar o Random Select basta pressionar ↑ + Start na tela de seleção de personagens.

### Dead Pool Fatality

Segure SB + CB e dê um Uppercut no adversário.

### Kombat Kodes

**Mostra a Versão:** 999-999

**Sem arremesso:** 100-100

**Sem música:** 300-300

**Recuperação rápida de Uppercut:** 788-322





Jogador 1 com 25% da energia: 707-000

Jogador 2 com 25% da energia: 000-707

Arremesso com elogio: 010-010

Randper Kombat: 460-460

Sem bloqueio: 020-020

Sem barras: 987-123

Sem Power: 044-440

Jogador 1 com 50% da energia: 033-000

Jogador 3 com 50% da energia: 000-033

Luta no escuro: 688-422

Corrida infinita: 466-466

Jogar Galaga: 642-468

Psycho Kombat: 985-125

P1 com 50% de ataque: 390-000

P2 com 50% de ataque: 000-390

Os 2 jogadores com 50% de ataque: 390-390

Sem combos: 722-722

Super run jumps: 321-789

Sem especiais: 555-556

Uppercuts rápidos: 688-433

Real Kombat: 040-040

Super Endurance: 024-689

Restaurar energia: 975-310

## NANOTEK WARRIOR

### Passwords

Fase 2- XXXX▲▲▲

Fase 3- XOXXX▲▲

Fase1 bonus- O  X X

X X X ▲

Fase 4- ▲XX▲XO

Fase 5- OXXX▲▲▲X

Fase 6- XX▲XO

Fase 2 bonus-

X▲▲▲

Fase 7- XXXX▲O▲

Fase 8- XXXOX▲O

## PANDEMONIUM

### Passwords especiais

**BORNFREE**= Level Select

**HARDBODY**= Invencibilidade

**VITAMINS**= 31 vidas

**CORONARY**= Muitos corações

**EVILDEAD**= Inimigos imortais

**TWISTEYE**= Rotaciona a tela segurando L1 + L2 e movendo o direcional

**INANDOUT**= Leva de volta ao mapa

**THETHING**= Segure L2 para mutacionar seu corpo, aperte L2 + X para resetar

**BODYSWAP**= Aperte ▲ para mudar de personagem durante o jogo

**OTTOFIRE**= Armas especiais sempre com poder de fogo

**TOMMYBOY**= round de pinball quando terminar a fase

**CASHDASH**= bonus round

### Passwords para as fases

1 ADEAMIIE

2 EPIJAKCA

3 FBIJAKCI

4 KOCCCIEE

5 NGIAIBJJ

6 NIIAJBCB

7 KGCACICI

8 AHICBAJE

9 AIICFAJG

10 AIICBAJI

11 FBIIAKCK

12 FDIIAKDC

13 FFIIAKDK

14 KACACIBA

15 ADMCFAID

16 EMIIKBE

17 OEIBIBMJ

18 FAAIAKCE

## PERFECT WEAPON

### Passwords

Level Password

1st Moon: XXOO

2nd Moon: OXX▲OOX▲

3rd Moon: O▲O▲▲▲

4th Moon: OXXX▲O▲▲▲

5th Moon: XXX▲O

## PROJECT OVERKILL

### Energia no máximo

Quando estiver com pouca energia, aperte Start para pausar. Um menu irá aparecer. Ponha o cursor em Review Mission, depois segure  e aperte O, X, ▲. Solte , segure O e aperte , X, ▲. Se fizer corretamente, irá aparecer "Cheater" no topo da tela e seu marcador de energia vai a 200. Despouse e continue, você poderá repetir toda vez que precisar.



### RALLY CROSS

Entre com os **códigos** na tela "High Store" ou na "New Season".

**vet me:** vencer sempre no nível Rookie

**Im a pro:** vencer sempre no nível Veteran

**weeoo:** vencer sempre no nível Normal-Head-Mixed com carros extras

**fat tires:** pneu balão

**no wheels:** seu carro sem rodas

**wheels:** pneu extra

**stone:** o carro não capota

**feather:** carro fica leve

**float:** os adversários capotam facilmente

**spinner:** o carro derrapa menos

**banzai:** sem colisão

### RAYMAN

**10 Continues:** Quando você estiver com apenas três continues ou menos, aperte ↑, ↓, →, ← na tela de continue

**99 vidas:** Coloque a password XNB9FM!Z2?

**Password para a última fase:** 0D2KV7WWMD

### REBEL ASSAULT

**Password para todas as fases**

**02:** X, ▲, X, ○, ○, ○

**03:** ▲, □, X, ○, ○, X

**04:** ▲, ○, X, ○, ○, ▲

**05:** ▲, X, X, ○, □, □

**06:** ▲, ▲, X, ○, □, ○

**07:** □, □, X, ○, □, X

**08:** □, ○, X, ○, □, ▲

**09:** □, X, X, ○, ▲, □

**10:** □, ▲, X, ○, ▲, ○

**11:** ○, □, X, ○, ▲, X

**12:** ○, ○, X, ○, ▲, ▲

**13:** ○, X, X, ○, X, □

**14:** ○, ▲, X, ○, X, ○

**15:** X, □, X, ○, X, X

**Final:** X, ○, X, ○, X, ▲

### RE-LOADED

#### Munição Extra

Pause o game e segure L1 + L2 por 10 segundos. Com os botões pressionados, aperte: ▲, ←, ←, ←, ○, ▲, ↓. De agora em diante você poderá recarregar sua munição pausando o game e selecionando a opção Ammo.

#### Recuperar energia

Pause o game e segure L1 + L2 por 10 segundos. Com os botões pressionados, aperte: ↓, →, ←, ▲, →, ↓. Você poderá recuperar energia pausando e selecionando a opção Health.

#### Pular fase

Pause o game e segure L1 + L2 por 10 segundos. Com os botões pressionados,

aperte: ←, ▲, X, →, ○, ▲, ↓.

### Jogar com Fwank

Ponha o cursor sobre Mamma e aperte: L1, ○, R1, ↓, ↓, R1, ○, L1, L1. Um balão vermelho irá aparecer sobre Sister Magpie. Mova o cursor para o slot dela e Fwank estará disponível.

### Arma com poder total

Pause o game e segure L1 + L2 por 10 segundos. Com os botões pressionados, aperte ←, ↑, X, ○. Você terá sua arma com poder total pausando e escolhendo a opção Power.

### RIDGE RACER REVOLUTION

#### Carros deformados

Na tela em que o jogo está carregando, onde você joga o game de tiro Galaga '88, você precisa detonar as 40 navinhas com no máximo 44 tiros, ou seja, não pode errar mais de 4 tiros. Então comece o game normalmente e todos os carros estarão deformados.

### SHOOT OUT '97

#### Dificuldade Super All-Star

Coloque o cursor sobre Difficulty dentro de Game Options, e aperte L1, R1, L2, R2. Agora é só apertar X

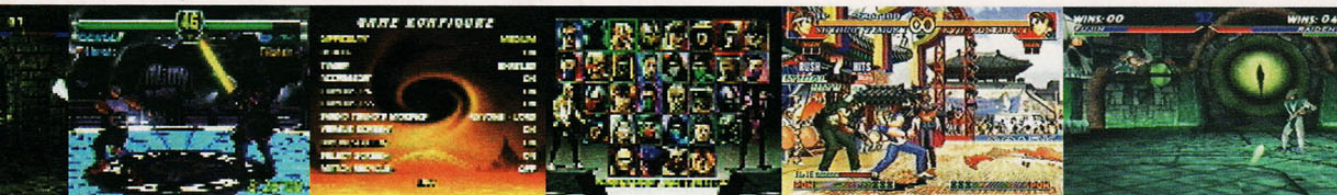

para escolher a dificuldade.

### Time All Star

Entre no menu Exhibition, e aperte R1, R1, R2, R2, L1, L2, L1, L2. Coloque para ↓ e aperte X para escolher os times All Stars de 1994-95 ou 1995-96 e também o time de Phoenix ou San Antonio.

### SLAMSCAPE

#### Invencibilidade

Durante o game, segure Select e aperte □, □, O, O, □, □, ▲.

#### Aumentar o poder de sua arma

Durante o game, segure Select e aperte ←, □, →, O, ↑, ▲.

#### Passwords

##### Uraniumania:

▲XX□O▲X▲

##### Repsychler:

XOO▲□□OX

##### Endless Bummer:

X▲XO▲□OX

##### Viva Los Vagranges:

O▲X▲X□□▲

### SNATCHER

#### Menu secreto

Digite o famoso truque da Konami (↑, ↑, ↓, ↓, ←, →, ←, →, X, O) em Option. A opção "Special Menu" vai aparecer e você poderá escolher o plano de fundo, a

cor do cursor e a mira da arma. Redigite o código e assista a demo de outra forma.

### SOVIET STRIKE

#### Passwords Poderosas

Para quatro vidas:

**SADISSA**

Combustível infinito:

**EARTHFIRST**

Para um mundo pacífico:

**QUAKER**

Para invencibilidade, ammo e combustível infinitos: **MIDNIGHOIL**

Para ammo, combustível e munição infinitos:

**FUGAZI**

### STAR GLADIATOR

#### Selecione Bilstein, Kappah e mais

(com a configuração do joystick no Default)

**Bilstein:** entre no arcade mode, fique segurando Select, selecione Gore, aperte X, O, X, O, □, □, □, ▲, ▲, ▲ e então aperte X + O.

**Kappah:** no Arcade Mode, selecione Gore, e segure Select por 1 segundo, vá para Hayato e aperte O, □, ▲, □, X, □, ▲, □, O, □ e X + ▲

**Sangue:** no Arcade mode, aperte Select e segure, vá para Bilstein e aperte X; □, X, □, X, □, vá para Kappah e aperte O, ▲, O, ▲, O, ▲, depois aperte L1 + R1 e solte Select.

(Você poderá salvar no Memory Card)

**Dark Fighting:** escolha seu personagem e segure ↓ + L2 + R2 até a luta começar.

**Cabeção e pés grandes:** escolha o seu personagem e segure →, Start, O e □ simultaneamente até o começo do round escolhido. Você verá que a cabeça e os pés estão enormes.

### STREET FIGHTER ALPHA

#### Personagens secretos

Na tela de apresentação, entre no modo de jogo de sua preferência e fique segurando o botão indicado, vá à tela de escolha dos personagens, coloque o cursor sobre a interrogação e faça a seqüência correspondente, só depois solte o botão.

#### M. Bison

Botão L2 - seqüência: ←, ←, ↓, ↓, ←, ↓, ↓, □ + ▲

#### Dan

Botão L2 + R2 - seqüência: ▲, □, X, O, ▲



### Akuma

Botão L2 - seqüência: ←, ←, ←, ↓, ↓, ↓, ↓, □ + ▲

### Ken & Ryu versus Bison

Acabe o jogo no nível 5, assim você ganha a opção Dramatic Battle.

### STREET FIGHTER ZERO

#### Jogar contra Akuma na primeira luta

Depois de escolher seu personagem, no modo Arcade (contra o computador) segure os botões X, L2 e R2 até a luta começar. Akuma aparecerá no lugar de outro personagem se você fizer corretamente.

### STREET FIGHTER ZERO 2

#### Jogue com Devil Akuma

Coloque o cursor sobre Akuma e segure Select por 1 segundo. Depois solte Select e mova o cursor sobre Adon, Chun-Li, Guy, Rolento, Sakura, Rose, Birdie, Akuma, Vega, Dan e Akuma novamente. Então segure Select e aperte qualquer botão para escolher Devil Akuma.

### STREET RACER

#### Taças secretas

Na tela de Options, escolha Cup Password e, com o L1

e R1 coloque as respectivas passwords para conseguir vários resultados:

**TRAFIK** - Silver Cup

**NEJATI** - Gold Cup

**DOUGAL** - Platinum Cup

**TURGAY** - Advanced

No modo Advanced você poderá escolher um personagem a mais.

### STREET FIGHTER: REAL BATTLE ON FILM

#### Jogue com Akuma

Faça a seqüência bem rapidamente na tela de seleção de personagens: ↑, R1, ↓, L2, →, L1, ←, L2. Então você poderá jogar com Akuma.

### SUPER BUSTER BROS COLLECTION

#### Seleção de fases

(Serve para os jogos Super Buster Bros e Buster Buddies)

Na tela de seleção de modo de jogo (Panic mode, tour mode, etc.), aperte: ↓ + X. Uma tela azul aparecerá e você poderá escolher as fases.

### SUPER PUZZLE FIGHTER II TURBO

#### Jogue com Akuma (Gouki)

**Jogador 1:** ponha o cursor

sobre Morrigan, segure Select, faça esta seqüência: ↓, ↓, ↓, ←, ←, ← e, sem soltar Select, aperte ○.

**Jogador 2:** ponha o cursor sobre Felícia, segure Select, faça a seqüência: ↓, ↓, ↓, →, →, → e, sem soltar Select, aperte ○.

#### Jogue com Dan

**Jogador 1:** ponha o cursor sobre Morrigan, segure Select, faça a seqüência: ←, ←, ←, ↓, ↓, ↓ e, sem soltar Select, aperte ○.

**Jogador 2:** ponha o cursor sobre Felícia, segure Select, faça a seqüência: →, →, →, ↓, ↓, ↓ e, sem soltar Select, aperte ○.

#### Jogue com Amanda

**Jogador 1:** Coloque o cursor sobre Morrigan, segure Select, mova o cursor dois quadrados para a direita e aperte ○.

**Jogador 2:** Coloque o cursor sobre Felícia, segure Select, mova o cursor um quadrado para a esquerda e aperte ○.

#### Jogue com a irmã de Hsien - Ko

**Jogador 1:** ponha o cursor sobre Morrigan, segure Select, mova o cursor um quadrado para a direita e aperte ○.

**Jogador 2:** ponha o cursor



sobre Felícia, segure Select, mova o cursor dois quadradinhos para a esquerda e aperte ○.

### Jogue com Devilot

**Jogador 1:** ponha o cursor sobre Morrigan, faça a seqüência: ←, ←, ←, ↓, ↓, ↓ e, no exato momento em que o time chegar a 10, aperte ○.

**Jogador 2:** ponha o cursor sobre Felícia, segure Select, faça a seqüência: →, →, →, ↓, ↓, ↓ e, no exato momento em que o time chegar a 10, aperte ○.

## TEKKEN 2

### Jogue com os sub-chefes

Termine o jogo com cada um dos personagens normais. São dez sub-chefes no total: Kunimitsu (chefe de Yoshimitsu), Anna (Nina), Baek (Law), Lee (Heihachi), Kuma (Paul), P. Jack (Jack-2), Armor King (King), Ganryu (Michele), Bruce (Lei) e Wang (Jun).

### Jogue com Kazuya

Para poder controlar Kazuya você deverá ter todos os sub-chefes.

### Jogue com Devil Kazuya ou Angel

Basta terminar o jogo com Kazuya e os personagens estarão disponíveis.

Escolhendo Devil com o botão de soco você será Devil Kazuya e com o botão de chute você será Angel.

### Jogue com Roger ou Alex

Comece o jogo no Arcade Mode, em qualquer dificuldade e com qualquer personagem. Quando chegar na terceira luta, ganhe o primeiro round, perca o segundo e, no round decisivo bata no oponente até que ele tenha apenas 5% de energia, deixe ele te bater até você ficar com 5% de energia e então detone-o rapidamente. A próxima luta será contra Roger ou Alex, aí basta ganhar esta luta e você poderá selecioná-los. Se você escolher o personagem com o botão de soco, você será o canguru Roger e se escolher com chute, será o dinossauro Alex.

### Super Juggle Mode

Você deverá ter todos os personagens. Então segure o botão Select e ↑ antes da tela de versus aparecer. Quando o round começar, você ouvirá um som. Agora sempre que você usar um golpe que mande o seu oponente ir para o ar, ele irá mais alto.

### Visão em primeira pessoa

Você deverá ter todos os 25 personagens para fazer o truque. Neste modo de jogo você vê o seu lutador pelas costas, mas ele estará transparente e você poderá ver o oponente através do seu lutador. O jogo fica bem mais difícil, mas bem divertido. Para fazer este truque, entre na tela de seleção de personagens, segure os botões L1 + L2 e, sem soltá-los, escolha o seu lutador. Não solte os botões até que a luta comece. O truque não funciona para 2 jogadores.

### SD Tekken

Este truque é demais, seu lutador fica deformado e até a voz dele muda. Para fazer o truque você deverá ter todos os lutadores. Existem dois níveis de SD Tekken. Para fazer o primeiro nível, comece em qualquer modo de jogo e, na tela de seleção de personagens, segure o botão Select; sem soltá-lo escolha o seu lutador. Segure Select até a luta começar e você notará que o seu lutador está diferente. Se você quiser deformá-lo mais ainda, faça o truque para o primeiro nível de SD Tekken e ganhe do oponente, então segure Select novamente até



começar a próxima luta e seu lutador estará com a cabeça enorme.

### Ver as cenas em CG

Primeiro você deverá ter um memory card com todos os personagens selecionáveis. Então, enquanto o jogo estiver carregando, na tela preta, aperte e segure ↑ + →, O, X, e Select. Continue segurando até ver a tela Namco Presents apagar. Você verá uma lista de todas as cenas em CG.

### THE CROW: CITY OF ANGELS

#### Passwords com invencibilidade

**Da segunda fase em diante:** □, □, X, □, □, ▲, X, □, ▲, □

**Pier:** ▲, X, ▲, ▲, O, □, X, O

**Boat:** X, X, X, X, ▲, □, X, O

**Tomb:** ▲, O, ▲, O, □, ▲, ▲, O, X, O

**Grave:** X, ▲, X, ▲, □, X, X, ▲, □, O

**Church:** ▲, ▲, ▲, ▲, O, □, ▲, □, □, O

**Day o' Dead:** X, ▲, X, ▲, □, O, O, X, □, O

**Club:** ▲, O, ▲, O, O, ▲, X, O, □, O

**Tower:** X, X, O, X, □, □, X, ▲, O

**Borderland:** ▲, X, X, X, O, □, ▲, □

**Finale:** X, X, X, O, □, □, X, X, ▲, O

### THE KING OF FIGHTERS 95

#### Time com 3 personagens iguais

Quando selecionar o personagem, ponha o cursor sobre "Yes" no Team Edit Option. Então, enquanto segura Start, faça a seqüência: ↑ + O, ↓ + ▲, ← + X, → + □, ↑ + O.

#### Jogue com os mestres

Na tela de seleção de personagens, escolha Yes no Team Edit. Segure Start e faça a seqüência: ↑ + O, → + □, ← + X, ↓ + ▲. Para obter mais opções, aperte L1 + R1 + L2 + R2 em Option.

### THE KING OF FIGHTERS 96

#### Selecione os chefes

Para selecionar os chefes, Goenitz e Chizuru, segure Start e faça a seqüência ↑ + O, → + □, ↓ + ▲, ← + X, ← + X, ↑ + O, → + □, ↓ + ▲ na tela de seleção de personagens. Agora é só selecionar seus chefes prediletos.

### THE NEED FOR SPEED II Passwords LILZIP

para correr com o Ford Indigo

#### POWRUP

aceleração mais rápida

#### Tournament Part I

#### YDRLTD

acessa a pista Out Back

#### QRZQPG

acessa a pista North Country

#### WSNSBG

acessa a pista Pacific Spirits

#### PHDLQG

acessa a pista Mediterraneo

#### DTJQQG

acessa a pista Mystic Peaks

#### Tournament Part II - com o Ford Indigo

#### LILZIP

acessa a pista Proving Grounds

#### MWCPVC

acessa a pista Out Back

#### DBTXWC

acessa a pista North Country

#### RMBYTC

acessa a pista Pacific Spirit

#### PXQNSC

acessa a pista Mediterraneo

#### MNSXSC

acessa a pista Mystic Peaks

#### Câmeras adicionais

No menu principal, comece a corrida e aperte: L1 + L2 + R1 + R2 + X + ▲ + □ + O. Solte quando a corrida começar e você ira ter 9 câmeras ao invés de 4.



### Passwords especiais

10 - Carros secretos e motor mais potente

Para aumentar a potência do motor, equipando os carros com motores Pioneer, na tela de Passwords entre com a senha: **POWRUP**

Um ônibus escolar? Entre com a senha: **BUSME**

Uma limusine com todos os acessórios: **LIMOME**

Um cavalo mecânico: **SEMIME**

Até um fuquinha: **BUGME**

Um caminhão do exército:

**ARMYME**

Pilotar um caminhão de neve:

**SNOWME**

Pilotar uma Besta: **VANME**

Pilotar um Volvo 850T: **VOVME**

Pilotar um Audi A4 Sedan:

**QUATME**

Pilotar um Mazda Miata:

**MAZME**

Obs: Entre com a senha do carro e em seguida com a do motor, para que assim possa acompanhar os outros carros...

**Colaboração: Sandro**

**Renato Soares Garcia - SP**

### **THUNDER STORM & ROAD BLASTER**

#### Movie Mode

Na tela título, aperte os botões L1, L2, R1, R2 dos dois controles. Sem soltá-los, aperte Start no controle 1. Você pode ver todas as cenas sem interrupção.

### Round Select em Thunder Storm

Na tela de título, mantenha apertados os botões L1, L2, R1, R2, **▲**, **○**, **←** do controle 2, Sem soltá-los, aperte Start no controle 1 e escolha a fase desejada.

#### Excellent Game em Thunder Storm

Na tela título, aperte no controle 1 os botões **▲**, **○** e os botões R1, R2, **▲**, **○** no controle 2. Sem soltá-los, aperte Start no controle 1. O game vai ficar mais difícil.

#### Round Select em Road Blaster

Na tela título, segure os botões L1, L2, R1, R2, **□**, **○** e **←** do controle 2. Sem soltá-los, aperte Start no controle 1. Assim você poderá escolher qualquer fase.

#### Excellent Game em Road Blaster

Na tela de título, aperte **□**, **○** no controle 1 e os botões R1, R2, **□**, **○** no controle 2. Sem soltá-los, aperte Start no controle 1. As setinhas e os avisos que orientam o jogo vão desaparecer.

### TIGERSHARK

#### Cheats

Escolha a opção "resume game" e digite um dos passwords abaixo, para conseguir o efeito desejado:

### Password

**BURAN:** Você atravessa seus inimigos

**DNEPR:** Todos os alvos ficarão mirados

**VOLGA:** Cenários coloridos aleatoriamente

**BUGGY:** Assiste um preview do game Bug Riders

**MINSK:** Reseta todos os cheats

**RUSSI:** Deixa a tela de pause limpa

**ROGOV:** Polígonos aleatórios

**KAMOV:** Sound test

#### Password para as fases

Escolha a opção "resume game" e digite um dos passwords abaixo, para ir para a fase desejada.

Fase 2 - AKULA

Fase 3 - PASHAS

Fase 4 - MIRAS

Fase 5 - NAKAT

### TIME CRISIS

#### Easy Mode

Basta atirar fora da tela no Arcade Mode.

### TIME COMMANDO

#### Invencibilidade

Comece o jogo e aperte Start. Vá para Sound FX e aperte: X, **▲**, **▲**, **○**, X, **▲**, **▲**, **○**, **□**, **□**, X. Você ouvirá um som e agora a energia estará no máximo. Pode ser feito em qualquer parte do jogo.



### Lutar contra vários inimigos

Na tela de password entre com: "COMMANDO". Você irá para um ringue e lutará contra um monte de inimigos.

### TOBAL Nº2

#### Personagens grandes e pequenos

No modo VS cpu ou VS jogador, na tela de seleção de personagens, segure R2 + L2 + triângulo e selecione seu personagem. Continue segurando esses botões até começar a luta. Durante a luta, aperte R2 ou L2 para aumentar ou diminuir seu personagem.

### TOMB RAIDER

#### Seleção de todas as armas

Aperte Select para pausar e, na tela Inventory, aperte:

Versão Pal: L1, ▲, L2, R2, R2, L2, ○, L1

Outras: L1, ▲, R2, L2, L2, R2, ○, L1

### TRIPLE PLAY '97

#### Super tacadas

Durante o jogo Home Run Derby (a volta completa depois de uma tacada), aperte e segure L1 e L2. Ainda segurando, aperte rapida-

mente ↑↑▲▲↑↑XX. Um sino tocará se estiver correto. Agora quando der uma tacada, a bola vai sair do estádio.

#### Criar jogadores

Digite qualquer nome do Development Team Members e você vai criar um super jogador com habilidades especiais.

### TRIPLE PLAY 98

#### Estádios secretos

Na tela de seleção de estádio, aperte: L1, R1, L1, R1, quadrado. Vá colocando para a direita para revelar 3 novos estádios.

#### Times da E.A.

Na tela de seleção de times ("exhibition mode"), aperte: L2, R2, L2, R2, ○. O último time será um time da E.A.

### TWISTED METAL 2

#### Carro extra (Sweet Tooth)

Na tela de seleção de carros, aperte ↑, L1, ▲, →. Você ouvirá um som. Agora você poderá selecionar o Sweet Tooth.

#### Passwords

**Moscou:** ○, ▲, X, X, ▲, espaço

**Paris:** espaço, ▲, □, ○, ○, X

**Amazon:** ○, X, ▲, □, ▲, X

**New York:** ▲, ▲, X, ▲, X, X

**Antártida:** ▲, X, ▲, ○, X, □

**Holland:** ▲, □, □, X, □, espaço

**Hong Kong:** ○, ▲, ○, □, □, ▲

### WILLIAMS ARCADE GREATEST HITS

#### Opções secretas

A qualquer momento da partida, segure os botões L1 e L2 apertando Select e Start ao mesmo tempo. De início aparecerá uma tela de "Status" do jogo. Aperte X para ir ao Options e você poderá ajustar o número de vidas, dificuldade, etc. Depois de escolher, aperte Start.

### WIPE OUT XL

Para **Racing Class**, **Extra Piranha Craft**, e as pistas **Vostok Island** e **Spilskinanke**, faça a sequência:

□, ○, □, ▲, ○, ▲, X, ▲, ○, ○, ▲, X, X, □

Para **tempo infinito**, pause o jogo, aperte e segure L1, R1 e Select. Sem soltar, aperte ▲, □, ○, X, ▲, □, ○, X.

Para **escudo infinito**, pause, aperte e segure L1, R1 e Select. Sem soltar, aperte ▲, X, □, ○, ▲, X, □, ○ e volte ao jogo.

#### Password

Acesso ao Arcade Challenge 1: □, ○, □, ▲, ○, ▲, ▲, ○, □, □, □, ▲, X, □.



# GAMERS

## É FERA, É RADICAL!!!



Cód. PD-04 - CADA - R\$ 2,90



Cód. GE-28 - CADA - R\$ 3,40



Cód. GG-01 - CADA - R\$ 2,90

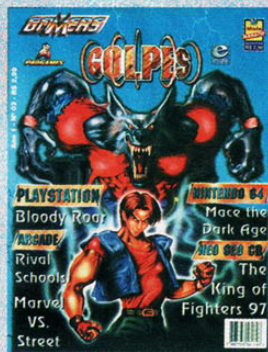

Cód. GG-02 - CADA - R\$ 2,90



Cód. GG-03 - CADA - R\$ 2,90



Cód. GG-04 - CADA - R\$ 2,90



Cód. PD-11 - CADA - R\$ 2,50



Cód. PD-10 - CADA - R\$ 2,50

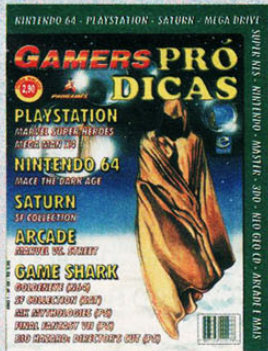

Cód. PD-05 - CADA - R\$ 2,90



Cód. PD-06 - CADA - R\$ 2,90



Cód. PD-07 - CADA - R\$ 2,50



Cód. PD-08 - CADA - R\$ 2,50



Cód. GB-01 - CADA - R\$ 5,90



Cód. GE-25 - CADA - R\$ 2,90



Cód. GE-26 - CADA - R\$ 2,90



Cód. GE-27 - CADA - R\$ 2,90

Assinale abaixo as referências que deseja receber.

- |                |                |
|----------------|----------------|
| Cód. PD-04 ( ) | Cód. PD-05 ( ) |
| Cód. GE-28 ( ) | Cód. PD-06 ( ) |
| Cód. GG-01 ( ) | Cód. PD-07 ( ) |
| Cód. GG-02 ( ) | Cód. PD-08 ( ) |
| Cód. GG-03 ( ) | Cód. GB-01 ( ) |
| Cód. GG-04 ( ) | Cód. GE-25 ( ) |
| Cód. PD-11 ( ) | Cód. GE-26 ( ) |
| Cód. PD-10 ( ) | Cód. GE-27 ( ) |

Nome \_\_\_\_\_

Endereço \_\_\_\_\_

Cidade \_\_\_\_\_ Estado \_\_\_\_\_ Cep \_\_\_\_\_

Mande CHEQUE NOMINAL ou VALE POSTAL para EDITORA ESCALA LTDA.  
C.P. 16.381 - Cep 02599-970 - São Paulo, SP - Maiores Informações: Tel.: (011) 266.3166 - Você receberá em sua casa sem nenhuma outra despesa. Não é necessário recortar sua revista. Basta enviar xerox ou cópia deste cupom.



## AFTER BURNER II

### Acade Mode

Para jogar a versão original de arcade, espere pela tela de apresentação e então aperte A + C + Start no controle 2. Para colocar uma ficha, aperte L.

### Menu do operador

Primeiramente, acesse o "arcade mode"! Depois de ativar o "arcade mode", segure X + Y + Z + Start no controle 1. Você poderá modificar a dificuldade, número de vidas, etc...

### ALIEN TRILOGY

#### Todas as armas

Coloque o password: "F1SH1NGF0RGVNS".

#### Invulnerabilidade

Coloque o password: "FVNKYG1BB0N".

#### Seleção de fases

Coloque o password "FLYT0" seguido do número da fase desejado. (ex: "FLYT010" vai para fase 10)

#### Munição infinita

Coloque o password: "F1LLMYP0CK1TS".

### AMOK

#### Código para não morrer

Dentro de Options, entre com o seguinte código na opção de password **XBABYX**. Correct irá indicar que deu certo. Fazendo o código quando sua energia estiver acabando, você não morrerá.

#### Level Select

Dentro de Options, entre com

o código **ZZZCYX** na opção de password para a seleção de fases.

#### Fase escondida

Na missão 1, fase 2, vá para o sul após completar seus objetivos. Você achará um canhão com uma saída alternativa. Pegue-o para entrar numa fase secreta!

#### Tiro rápido

Para ter tiros muito rápidos, coloque o password: "YAYAYA".

### ANDRETTI RACING

#### 6 carros INDY

Coloque "GO BRUINS!" na tela de "begin career" (no lugar do nome) para você ter 6 carros extras da Indy car.

#### 7 carros STOCK

Coloque "GO BEARS!" na tela de "begin career" (no lugar do nome) para você ter 7 carros extras da Stock cars.

#### Cheat codes

Durante o jogo, aperte Start para pausar. Coloque o cursor em "Race statistics", e então aperte e segure R + C para aparecer um menu de cheat. Abaixo, veja os códigos e o seu efeito:

**WYRED:** Modo wire

**PHATCARS:** Carros muito rápidos

**PRESSTART:** Novo oponente

### AREA 51

#### Final perfeito

Para ver o final perfeito, atire em todos os painéis da nave mãe.

#### Pior final

Para ver o pior final, deixe a nave mãe escapar, sem dar um tiro nela.

#### Krohn hunter mode

Para entrar nesse modo, no início do jogo, atire apenas nos 3 primeiros soldados do "star team" que aparecerem na sua frente. Se você fizer certo, você irá para o "krohn hunter mode".

#### Passagens secretas

Fique esperto para encontrar algumas passagens secretas:

Fase 2: Atire em todas as janelas do alto. Outra passagem secreta pode ser encontrada dando tiros nos barris amarelos.

Fase 4: Atire em todas as caixas amarelas enquanto você estiver no jipe.

Fase 5: Atire na plaqueta da segunda porta marcada quando ela estiver sendo aberta.

Fase 7: Atire em todos os barris amarelos, na primeira área, onde 4 zumbis estão jogando barris.

### ASTAL

#### Total Codes

Pause o game em qualquer momento e faça as seqüências, mas bem rápido.



### Recuperar energia

↓, R, ↑, L, X, A, Y, B, Z, C, →, ←, Start.

### Invencibilidade

↑, Y, ←, A, ↓, B, →, C, Start

### 99 Vidas e seleção de Fases

Vá para a tela de Options e, com o controle 2, entre com a seqüência ←, →, ←, →, ↑, ↓, L, R, Start. A frase Secret Mode aparecerá no alto da tela. Selecione o item Lives e mova o cursor para a direita, assim você ficará com 99 vidas. E para selecionar fases, vá à Exit para voltar à tela de apresentação e, nela, fazer a seqüência ↑, ↓, ←, →, L, R, A, Y, C, Z, B, X no controle 1. As opções para a escolha de fase aparecerá.

### BAKU BAKU ANIMAL

#### League Mode completamente não traduzido

Na tela de apresentação, aperte B, A, C, ↑, B, A, C, ↑ e então comece.

### BATTLE ARENA TOSHINDEN REMIX

#### Jogadores cabeçudos e visão da câmera

Na tela de seleção dos modos de jogo, segure L + R e escolha qualquer modo de jogo. Quando a luta começar, você perceberá que os

lutadores estão com as cabeças bem grandes. Para acessar as visões de câmera, pause o jogo no meio de uma luta. Vá até Options e escolha qualquer opção, exceto Exit e segure L. Enquanto você segura L mova o cursor até Exit e aperte R. O game continuará pausado e você poderá escolher o ângulo de visão da câmera, veja abaixo:

**L** - move o cenário para o sentido horário

**R** - move o cenário no sentido anti-horário

**Y** - Zoom in

**X** - Zoom out

Aperte Start, para voltar ao game.

### BLACK FIRE

#### Recarregar Fuel e Munição

Na tela de apresentação, aperte L, A, Z, Y, A, ↓, ↓. Se o truque entrar corretamente, você vai ouvir uma voz. Durante o game, aperte Start duas vezes para recarregar o fuel e a munição.

#### Para a próxima fase

Na tela de apresentação, aperte e segure os botões nesta ordem: C, B, A, ↑, L. Solte os botões A, C, L e ↑ e você vai ouvir uma voz confirmando. Durante o

game, segure A+B+C+↑ e aperte L para ir direto para o próximo estágio.

### Invencibilidade

Na tela de apresentação, aperte e segure os botões A, B e depois o C. Solte C, depois B e depois A. Agora aperte B, A, B, Y, segure X, aperte ↑, aperte e segure ↓ e solte X.

### BATTLE ARENA TOSHINDEN URA

#### Mais opções

Na tela em que aparece a mensagem "press start", aperte: A, X, Y, Z, C, B. Agora, vá para o "options", segure R e aperte A. As novas opções aparecerão.

#### Jogue com o Repli Wolf

Na tela em que aparece a mensagem "press start", aperte: A, B, Z, X, Y, C. Um som confirmará a dica.

#### Jogue com o Verm Sho

Faça a dica acima ("Jogue com o Repli e o Wolf") e logo após ouvir o som que confirma a dica, aperte: A, Z, C, X, B, Y. Um segundo som a confirmará.

#### Secret move

Entre com os 2 códigos acima, e logo após isso, aperte: A, Y, C, X, B, Z. Agora você pode detonar um "secret move", apertando C+Z durante a luta.



### BUG TOO!

#### Level Select

Comece o game normalmente, pause-o e aperte: L, A, Z, ←, →, A, ↓, →, L.

#### Navegar na tela

Comece o game normalmente, pause-o e aperte: L, A, ←, →, ↓, ↓ (para dar uma olhadinha em toda a tela aperte Y e para dar zoom in ou zoom out aperte X e A).

#### Invencibilidade

Comece o game normalmente, pause-o e aperte: R, →, A, L, →, A, ↓, Y.

### CLOCKWORK KNIGHT 2

#### Seleção de fases

No menu principal, escolha Part 2. Quando aparecer o logo do game e as palavras Press Start Button, aperte →, ↑, ←, →, ↑, ↓, ↑, ←, ↑, ←, ↑. A tela de seleção de fases vai aparecer. Use o direcional para cima ou para baixo e X ou Z para escolher as fases.

#### 999 vidas

Faça a mesma coisa da dica acima mas com o código →, ↑, ←, ↓, →, ↓, →, ↑, ←, →, ↓. Aparecerá a frase Player 999 na tela.

### COMMAND & CONQUER

#### Nuclear Missile, Ion Cannon e Air Strike

Em qualquer momento do jogo, pause, digite A, B, C, ←, ↓, →, ←, ↓, ←, ↑ e aperte: A para Nuclear Missile, B para Ion Cannon e C para AirStrike.

#### Passwords

Missão 2: KQCEKGJ3Y  
Missão 3: PBLUZMLBO  
Missão 4: OYOWJONHB  
Alemanha: GO02YMNQ9  
Missão 6: SUP87ACBD  
Eslováquia: 4065003BV  
Hungria: 61TX7R081  
Romênia: 400WESTV6

#### Super armas

##### Nuclear Bomb

No decorrer do game, aperte A, B, C, ←, ↓, →, ↑, ←, ↓, →, ↑, A.

##### Air Strike

No decorrer do game, aperte A, B, C, ←, ↓, →, ↑, ←, ↓, →, ↑, C.

##### Canhão de Ions

No decorrer do game, aperte A, B, C, ←, ↓, →, ↑, ←, ↓, →, ↑, B.

##### Dinheiro a vontade

Faça a seguinte seqüência: Y, A, B, B, A, ↓, A, B, B, A, ↓, ↑.

##### Mapa

Faça a seguinte seqüência: ↑, ↓, ←, →, A, ↑, ↓, ←, →, A.

### CRUSADER NO REMORSE

Missão 2- FWQP Missão 3-

PLRO Missão 4- SZNF Missão 5- TDSS Missão 6- J1BT Missão 8- NEDW Missão 9- M4FX Missão 11- C6HO Missão 12- D7J1 Missão 13- F8K2 Missão 14- FGL3 Missão 15- JFM4

### DAYTONA CCE

#### Vários truques

#### Dirija o velho Daytona azul Hornet Car

Vença todas as pistas no modo normal e tenha o Hornet Car com 5 estrelas em tudo.

#### Uma (o cavalo)

Chegue em primeiro nas cinco pistas no Hard Mode.

#### Extra time

No Three Seven Speedway, consiga três setes no jackpot (apertando X) e você terá um tempo extra.

#### Mirror Mode

Segure X, Y e Z durante a seleção do circuito e você terá acesso ao Mirror Mode.

#### Rocket Start

No Grid de largada, segure B (freio), então segure C (acelerador). Enquanto acelera, permaneça com seu RPM entre 6500 e 7000. Quando a corrida começar solte o botão B mas permaneça segurando o acelerador. Você irá voar sobre seus oponentes.

# ENEMY ZERO

## (Estratégia)

### COMANDOS

#### Nas fases em CG

- A ..... Olhar
- C ..... Pegar Itens
- R ..... Acessar menu de Itens

#### Nos menus (Video Phone)

- A ou C ..... Confirmar Escolha
- B ..... Cancelar Escolha

#### Nas telas do mapa

- A segurado ..... Carregar Tiro
- B ..... Correr
- C segurado + direcional..... Olhar
- X ..... Dar um passo a esquerda
- Y ..... Dar um passo a direita
- L ..... Olhar para a esquerda
- R ..... Olhar para a direita

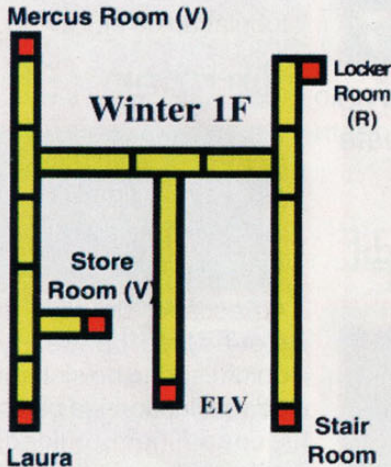

### Laura Room



Primeiramente, pegue o brinco, que é o detector de aliens.

### LEGENDAS PARA OS MAPAS

ELV= Elevador

(V)= indica que há um terminal de Video Phone na sala.

(R)= indica que há um dispositivo de Recarga para sua arma na sala.

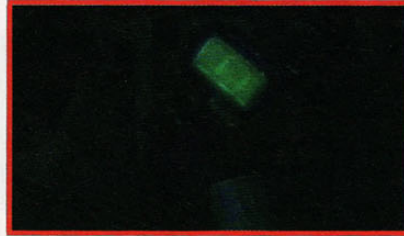

Pegue também o Save Device na gaveta.



Ainda na sala de Laura, pegue uma espécie de chave.



Antes de sair da sala, você pode dar uma olhada nesta borboleta holográfica.

### Store Room



No terminal de Video Phone, entre na opção Information e acione a opção Lock, deixe o Shutter do B1 em OFF.

### Locker Room



Use a chave de Laura no armário para pegar um cartão magnético.

### Stair Room



Use o cartão magnético para abrir a porta da Stair Room.



Entre no elevador para ir para o nível inferior (Winter B1).

### Parker Room (R)

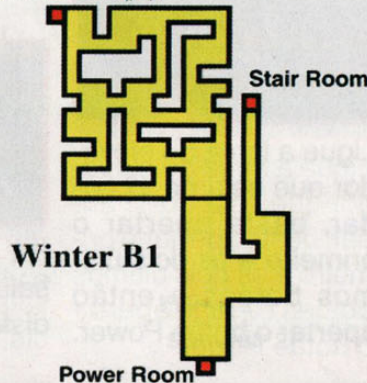

S  
A  
T  
U  
R  
N  
E

## Winter B1



No caminho para a Parker Room há um alien, como você ainda não tem arma, desvie-se com cuidado.

## Parker Room



Pegue o pedaço de papel com o código de Kimberly na gaveta.



Vá para o terminal de Video Phone e acesse a sala de Kimberly com o código que você conseguiu (0326), mas a ligação acaba caindo.

## Power Room



Ligue a força do elevador que está no 1º andar, basta apertar o primeiro e os dois últimos botões e então apertar o botão Power.

## Winter 1F



Siga para a Mercus Room, no caminho você vai ouvir o detector de aliens bipando, não pare, continue e você vai ver um alien atravessando a tela, ele quebra a porta da Mercus Room e você poderá entrar.

## Mercus Room



Logo de cara você vai ver o que o maldito alien fez com o pobre Mercus.



Pegue os dedos de Mercus que estão no chão.



Há uma parede nesta sala que é uma janela disfarçada.



Use os dedos de Mercus na porta para o sistema de trava identificar o DNA e abrir a porta.



Pegue a primeira arma na gaveta da direita, mas ela ainda está descarregada.

## Locker Room



Recarregue a arma no Charge Device desta sala.

## Winter 1F



No caminho para o elevador você encontrará um alien, mate sem piedade.



## Elevador



Dentro do elevador uma surpresa desagradável, um alien está tentando quebrar o teto para pegar Laura. Na fuga, ela deixa cair a arma.

## Winter 4F



Ao sair do elevador, saia correndo para a esquerda e continue correndo até chegar num lugar sem saída, então segure o botão C e aperte para cima entrando em uma tubulação de ar.

## Winter 5F



Ao escapar do alien do elevador e chegar ao quinto andar, no sistema de ventilação, siga para a George Room, cuidado pois nesta área há muitos aliens.

## George Room



Tente mexer no computador de George na sala dele.

## Recharge Room



Para recarregar a arma, o computador vai pedir o seu nome, escreva "GEORGE".

## Summer Tower



Kimberly Room (V)

Winter 6F-A

## Winter 5F



Para chegar até o elevador, você terá que matar alguns aliens, como sua arma pode disparar apenas um tiro por vez, você terá que voltar algumas vezes para a Recharge Room e recarregá-la. Ao chegar no elevador, você terá que matar mais um alien, recarregue a arma e detone a grade com um tiro para poder entrar no elevador.

## Kimberly Room



Finalmente você chega à sala de Kimberly no sexto andar da Winter Tower. Kimberly dá as boas-vindas à Laura.



Vá para o Video Phone e acesse as seguintes salas na ordem exata: David, Ronny, Mercus, George e Parker.



Ainda no terminal de Video Phone, vá para o Data Base, entre no Personal File e dê uma olhada na foto. Depois acesse o Video Phone e fale novamente com David.



Kimberly e Laura decidem fazer uma ousada travessia até a Summer Tower.



Aparentemente, um alien ataca Kimberly e

Laura perde contato, agora você terá que ir até o elevador para a Summer Tower (mapa Winter 6F - B), pegue a arma de Kimberly no final

## winter 6F-B

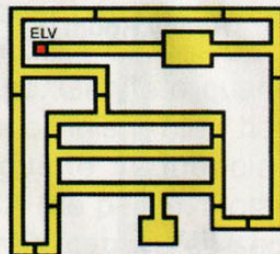

Kimberly Room

## Elevador



Agora você está no elevador da Summer Tower no segundo andar. Para ter acesso a cada andar, você terá que fazer combinações com os três switches. Confira a combinação para cada andar:

- 0=↓↓↓↓      4=↑↓↓↓
- 1=↓↓↓↑      5=↑↓↓↑
- 2=↓↑↑↓      6=↑↑↓
- 3=↓↑↑↑      7=↑↑↑↑

Cada vez que você voltar ao elevador, terá que usar uma destas combinações para ir ao andar desejado (o zero leva ao Summer B1). Agora siga para o quinto andar.

## Winter Tower

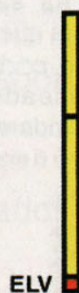

Summer 2F



Depois de tentar acessar o computador (e não conseguir), pegue o disquete que está no Drive.



Use o disquete para abrir o armário.



Dentro do armário você vai achar mais uma arma, novamente descarregada.



Use o disquete para sair da sala.

## George Room



Apenas fale com George  
**Ronny Room (V)**

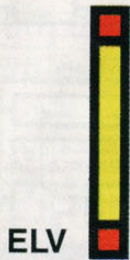

Summer 7F

## David Room



Laura se encontra com David e mata a saudade com um beijo de tirar o fôlego. Você tem que olhar a foto que está sobre a mesa de David, senão você não poderá entrar na Store Room. Depois do maravilhoso beijo, volte para o elevador e siga para o sétimo andar.

## Ronny Room



Para entrar na sala de Ronny você terá que entrar com um certo código. O código é baseado nos Switches dos andares 2, 5, 3 e 1. O código é o seguinte:

↓↑↓  
↑↓↑  
↓↑↑  
↓↓↑



Você descobre que Ronny também já era. Pegue os óculos que estão ao lado do corpo.



Use os óculos no calendário para ver uma senha secreta.



Vá para o computador e entre com a password que você viu no calendário, então veja o arquivo até o final.

Summer 6F

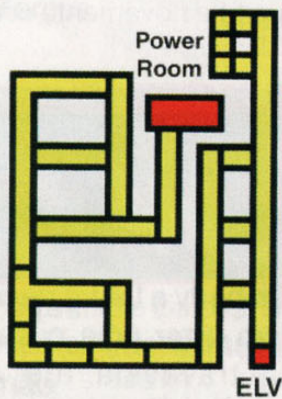

## George Room



Novamente, fale com George e saia da sala. Vá para o elevador e siga para o andar zero (B1).

## Store Room



Logo na entrada, pegue a metade do papel com um código.



No fundo da Store Room você vai encontrar o corpo, ou a sucata, do cyborg David.



Pegue o chip dentro da cabeça de David.

## George Room



Use o chip no computador.



Um alien entra e pega Laura de jeito, mas George entra e acaba com a raça do bicho gosmento.



Na saída da sala, pegue a chave que George deixou cair.

Summer B1

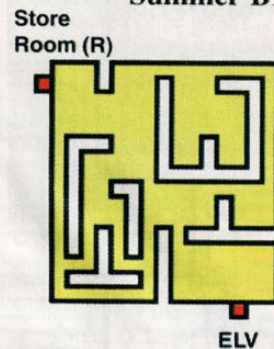

Fall Tower



Summer 1F

## Ronny Room



Use a chave de George no Notebook.



O resultado da radiografia indica a presença de um ser dentro do corpo de Laura.



George entra na sala e fala com Laura mas ela sai correndo.



## David Room



George vai atrás de Laura mas é pego por um alien.



Laura atira e detona o alien, mas não deu tempo, George infelizmente morreu.



Examine o corpo para poder pegar um disquete. Olhe novamente o corpo de George e você vai achar a outra metade do código para a Power Room.

## Power Room

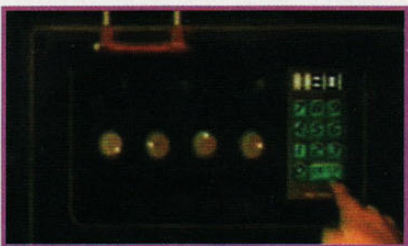

Agora você deverá entrar com

o código do papel que você pegou no corpo de George. Primeiro coloque 180, depois coloque 270, o próximo deixe 000 e por fim, coloque 135.



Use o disquete de George na porta para ir à Fall Tower.

## Elevador



O filhote de alien quer sair do corpo de Laura, agora você deve ser rápido.

## Fall 1F



Agora você terá que descer, descer e descer. No Fall 1F e depois desce

para B1, B2 e assim por diante. Fique esperto nos códigos dos elevadores, se você entrar no elevador A ↓ (indica que vai para baixo) no 1F, você vai para o elevador A ↑ no B1.

## Helm Room



Laura encontra o capacete de David, dentro dele está a melhor arma do jogo. Depois continue descendo, daqui para frente vão aparecer uns aliens pequenos e visíveis, para detoná-los basta atirar com a arma sem carregar. Para aumentar a emoção, você terá que se virar no andar B6 e nos mapas seguintes.

## Fall B6

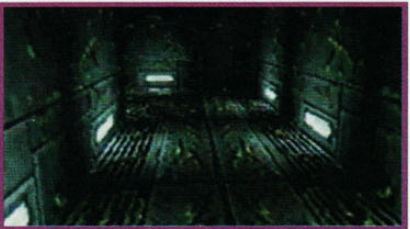

Para não dar muita canja, daqui para frente é com você, não há mais mapas, boa sorte.



Você vai encontrar este órgão enorme no caminho, carregue a arma, aproxime-se e dispare quando estiver perto.



Você finalmente chega numa sala onde encontra Kimberly. Ela abre o pescoço de Laura para soltar o filhote de alien e acaba com ele.



Mais um labirinto para você se divertir.

### Stair Room

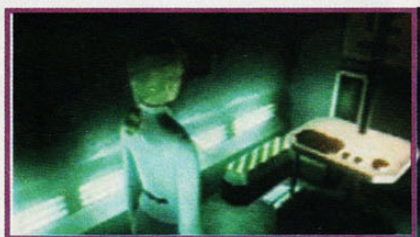

Você vai sair na Stair Room, desça duas vezes para chegar no Winter B1.

### Parker Room



Kimberly se mata ao lado do corpo de seu amado Parker. Após ver a cena, volte para a Stair Room e suba duas vezes para voltar ao último labirinto.



O sinalizador de aliens quebra e você fica sem nada para indicar a presença das criaturas.



Felizmente, a voz de David guiará você até a saída, quando a voz ficar com um tom desesperador é sinal de alien por perto.

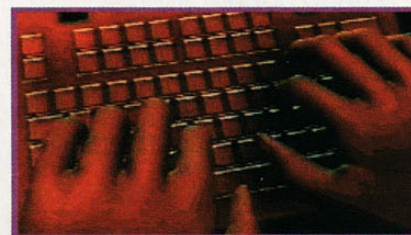

Chegando aqui, acabou, agora é só curtir o final que é D+!

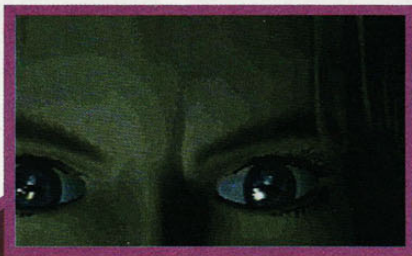



## DAYTONA USA

### Todos os carros

Na tela de apresentação, segure  $\searrow + L + R + C + Y$  e aperte o botão Start.

### Todos os carros e cavalos

Na tela que aparece escrito "sega" em azul, aperte e segure  $A + B + X + Z + \swarrow + \text{start}$ . Segure esses botões até aparecer o menu. Escolha "saturn mode", escolha a pista e logo depois coloque para a esquerda para revelar novos veículos secretos.

### Vitória na moleza

Durante a corrida, em qualquer ponto, segure o botão Z.

### Tempo extra

Na pista "beginner", ao passar pela máquina de cassino (que se encontra no alto da tela) aperte X para parar cada "roda". Se você conseguir 777, você ganhará tempo extra, que será adicionado ao relógio.

### Placa secreta

Na pista "advanced", na linha de largada, vire seu carro para trás e suba a rampa que está ao seu lado direito. No fim da rampa, você verá uma placa que diz: "CONGRATULATIONS. You just lost. Your sponsors" Resumindo: é sacanagem!

### karaoke mode

Para ver as letras das músicas, selecione "arcade mode", coloque o número de voltas para "normal" e segure  $\uparrow$  enquanto seleciona a pista com o botão C.

### Estátua de Jeffrey

Na pista "expert", siga até a parte onde se encontra a estátua do lutador "Jeffrey" do game Virtua Fighter. Pare na frente da estátua e aperte X rapidamente para sacanear a estátua.

### Maniac mode

Querendo desafio? Então faça o seguinte: Espere o logo da "sega" aparecer (sega em azul) e aperte:  $\uparrow, \uparrow, \downarrow, \downarrow, \leftarrow, \rightarrow, \leftarrow, \rightarrow, A, B,$

C. Se você fizer corretamente, um som será tocado e a letra "M" aparecerá no canto superior esquerdo da tela, enquanto você estiver jogando.

### Mirror mode

Para correr nas pistas inversas, escolha "saturn mode" e na tela de seleção de pistas, segure o botão start na pista que você desejar.

### MPH para KPH

Na tela de apresentação, segure  $X + Y + Z$  no controle 2, e então aperte start no controle 1. Na versão americana, o medidor de velocidade mudará para KPH. Na versão japonesa, o medidor de velocidade mudará para MPH.

### Seleção de músicas

Na tela de "options", coloque o "controller type" para "B". Enquanto estiver selecionando qualquer pista ou carro, aperte e segure A, X, Y ou Z até ouvir a música.

### Sem pneus

Comece um jogo e entre no boxe. Durante a troca de pneus, aperte  $A + B + C + \text{start}$  para iniciar novamente o game. Agora deixe a apresentação rolar para ver os carros sem pneus.

### Músicas antigas

Termine uma corrida em qualquer pista. Quando você for colocar suas iniciais, escolha qualquer uma das iniciais abaixo, para ouvir um trecho de músicas de games clássicos:

V.C - XXX - A.B - BNB - DST - E.R - EXN - GDA - G.F - GLC - H.O - KOS - LGA - O.R - ORS - P.D - P.P - QTT - R.M - S.C - S.F - S.H I - SHO - SKH - SMG - T.B - TET - TOR - V.F - VFT - V.R - .KK - DEK - YAN - M.M - KOU - HSB - TAK - KAZ - ASA - YUI - NAK - MIT - OKA - TRS - H.S - OSI - JIM - MMM - IGA - K.J - MAS - KEN - AKI - ISO - AO - KAG -

YAM - KAO - SAO - VME - A.Y - J.B - S.B - PAI - K.M - W.H - J.M - LAU - V.R - DYN - GPR - SDI - VMO - YOJ - ANI - NAG - V.F

### Jogue com os cavalos

Na tela de "options", coloque a dificuldade para "normal" e depois escolha "saturn mode". Se você chegar em primeiro em todas as pistas e dificuldade, você poderá jogar com os cavalos.

### Filhote de cavalo

Faça a dica acima. Coloque a dificuldade para "endurance" e termine a pista "beginner", usando o cavalo, em primeiro lugar. Após isso, um filhote de cavalo seguirá você.

### Demo dos cavalos

Enquanto estiver pilotando o cavalo, aperte  $A + B + C + \text{start}$  para iniciar o game. Deixe a apresentação rolar e você verá os cavalos.

### Carro verde e cavalos

Aqui vai uma super dica: saiba que você não perde velocidade na grama, se você estiver dirigindo o carro verde ou os cavalos.

### Largada power

Na largada das pistas "advanced" e "expert", segure o B (freio). Agora, aperte e segure o botão C (acelerador). Enquanto estiver acelerando, mantenha seu RPMs entre 6500 e 7000. Quando a corrida começar, solte o B mas continue segurando o acelerador. Você vai fazer uma ótima largada.

### Time attack

Escolha "saturn mode" e na tela de seleção de veículos, segure start no veículo desejado. Fique segurando o botão até o tempo acabar. Você correrá sem oponentes.

### Ver os créditos

Durante a volta de vitória, que acontece quando você fica em primeiro colocado, aperte o botão start para ver a lista de créditos.



### **DARIUS GAIDEN**

#### **Tiro turbinado**

Na tela Game Start/Option, com B pressionado, faça a seqüência Y, →, ←, X, Z, L, R.

#### **9 créditos**

Na tela Game Start/Option aperte X, A, L, R. Agora deixe apertado L, e aperte X, C, Z, A, →, →.

#### **Nível de dificuldade**

Na tela Game Start/Option, com X apertado, e digite Z, C, L, B, ←, R, L.

### **DARKSTALKERS REVENGE**

#### **Extra turbo speed**

Com o controle 1, entre na tela do Menu, vá para Option Mode, selecione Turbo Speed e faça rapidamente, a seqüência X, X, →, A, Z. Você ouvirá um som confirmando a dica.

#### **Menu secreto**

Na tela Option Mode, com o cursor em Configuration, aperte rapidamente: B, X, ↓, A, Y. Você ouvirá um som confirmando a dica e uma nova opção, Appendix, aparecerá na parte inferior da tela.

### **DESTRUCTION DERBY**

#### **Invencibilidade**

Para ganhar o carro indestrutível, entre no Championship Mode e, no lugar do seu nome, escreva: !DAMAGE!. Se der certo, aparecerá a palavra cheat no lugar de !DAMAGE!

#### **Escolha o número de adversários**

Para poder escolher o número de oponentes que participarão da corrida, faça o mesmo esquema da invencibilidade e, ao invés de !DAMAGE!, escreva: NPLAYER.

#### **Acesse a pista secreta**

Basta você escrever REFLECT! no Championship mode, como nas dicas acima.

### **DOOM**

#### **God Mode**

Pause o jogo e aperte ↓, Y, X, R, →, L, ←, B.

**Invencibilidade:** ↓, Y, X, R, →, L, ←, B

**Ir para qualquer Level:** →, ←, Z, R, Z, L, Z, C

**Todo o mapa:** B, B, C, ←, B, B, C, →

**Todos os itens e inimigos no mapa:** B, B, C, →, B, B, C, ←

**Todas as armas:** B, Y, X, L, R, C, X, Z

### **ENEMY ZERO**

#### **Data Code**

Vá para o relógio interno do Saturn e coloque 1º de Janeiro. Ao invés da arma dar 3 tiros, ela dará 6 tiros, e sua bateria vai durar muito mais.

### **FIFA SOCCER' 96**

#### **Cheat Mode**

Pause o game. Selecione Options com o botão C, entre com um código. Saia da tela e volte para digitar os outros códigos, um de cada vez. Quando fizer todos os códigos, entre no Options com o botão A.

**Invisible Walls** - B, B, B, Z, A, A, A, Z

**Curve Ball** - Z, A, B, Z, B, B

**Super Power** - Z, A, Z, Z, Z, Z, Z, Z, Z, Z

**Super Goalie** - A, A, A, A, A, Z, Z, Z, Z, Z

**Super Offense** - A, A, A, A, A, Z, B

**Super Defense** - Z, Z, Z, Z, Z, B, Z

**Shootout** - A, Z, A, B, A, Z

**Stupid Team** - A, Z, B, A, Z, B

**Dream Team** - A, A, Z, Z, B, B, A, A

### **FIGHTING VIPERS (am)**

#### **Activating Hyper Mode**

No Hyper Mode Gameplay, aperte ← + soco + chute



para arremessar sua armadura. Este modo dá custom combos, mas seus golpes estão enfraquecidos e seus oponentes fortalecidos.

#### Lutar com o urso

Termine o jogo no Very Hard, em Normal ou Hyper Mode.

#### No Walls Code

Vença três personagens no Training mode.

#### FIGHTING VIPERS (jap.)

#### No Walls mode

Faça todos os golpes de três ou mais lutadores no training mode e o "No Walls mode" estará disponível no Options.

#### Training Mode Music Selection

No Training Mode quando você escolher a função cpu com a, b, c, etc. aperte → para ouvir a música de qualquer fase.

#### Mudar o nome de Honey para Candy

Para trocar o nome de Honey para Candy (seu nome na maioria dos arcades americanos), segure Z enquanto seleciona ela. Então o logo embaixo da barra de energia irá mudar e uma voz anunciará.

#### Kumachan

Para pegar Kumachan em Fighting Vipers, você deve

terminar o jogo com Pepsiman e para pegar Kumachan 2 você terá que terminar com Kumachan.

#### GAME SHARK

#### Jogue com CD japonês em Saturn americano e vice-versa

Se seu aparelho for americano, conecte o Game Shark no Slot (entrada para cartuchos) e ponha um CD japonês. Escolha Start Game no menu principal do Game Shark e então coloque o cursor sobre "Start Game Without Enhancements". Agora segure: X, Y, Z e aperte Start. O game irá carregar como se fosse em um Saturn japonês. Também funciona para jogar com CD americano em console japonês.

#### GRID RUNNER

#### Códigos

Primeiro entre no menu de Options, depois saia e volte à tela de título e coloque o cursor sobre Options, segure L + R + X + Y e aperte C.

#### HEXEN

#### Atravessar as paredes

Na tela de Options, faça os seguintes comandos: ↑, ↓, ←, →, Y, Y, Z, Z, A, X, ↑, ↓, C, B.

#### ID4

#### Selecione o seu avião

Coloque Mr Happy ao invés de seu nome em "player name", volte para o menu principal e rapidamente faça a seguinte seqüência: ←, →, ↑, ↓, X, Z, Y.

#### Ver os créditos

Coloque Credits ao invés de seu nome em "player name".

#### LAST GLADIATORS - DIGITAL PINBALL

#### Special Mode

Na tela de apresentação, faça a seqüência: ↑, ↑, ↑, ↑, A, B, C, ↓, ↓, X, Y, Z, Start. Escolha qualquer máquina e, no meio do jogo, segure X e aperte ↑. Alguns números aparecerão no canto direito da tela. Escolha um número, entre 00 e 10 e aperte Z.

#### Máquina escondida

Faça a seqüência X, Y, Z, X, Y, Z, C, B, A, ↑, ↑, Start na tela de título.

#### LOADED

#### Código para o menu de truques

Aperte Start para pausar o jogo e ponha o cursor na opção BGM Volume. Depois aperte e segure os botões L, Z, B, X, C e R. Então aperte L no menu pausado para trazer o Cheat Menu Screen.



## MANX TT

### Sheep Mode

Na hora em que você escolhe a transmissão AT / MT, faça a seguinte seqüência: ↑, ↑, ↓, ↓, ←, →, Z, Y

### Super Bikes

Em Mode Select aperte L + R + X + Y + Z. Assim você poderá escolher as super bikes.

## MORTAL KOMBAT 2

### Secrets Cheats

Assim que aparecer a tela de apresentação, aperte rapidamente ↓, ↑, ←, ↑, A, →, ↓, B, Y, C. Volte para o Menu Principal e veja que aparece uma nova opção chamadas Switches. Nela você pode acessar personagens, escolher o nível de dificuldade, acabar com o adversário usando apenas um soco, etc.

### Random Select

Para acionar o Random Select basta pressionar ↑ + Start na tela de seleção de personagens.

## MR. BONES

### Seleção de fase

Na tela Start / Options, faça a seguinte seqüência: R, R, L, R, R, L, R, L, L, R, L, R, R. Agora é só escolher Options e a opção Level Select estará acessível.

## ROBOTICA

### Super dicas

Inicie o game e segure os botões L e R. Sem soltá-los, aperte no controle 2 o botão correspondente ao efeito especial que você deseja. Fique ligado com a função de cada botão:

**X** - Sua arma fica mais forte e mais rápida

**Y** - Abre os potões

**Z** - Mostra todo o mapa

**A** - Recupera o escudo

**B** - Recupera a energia

**C** - Recarrega a munição

**Start** - Pula de fase

## PANDEMONIUM

### Passwords

Tela de bonus -

CASHDASH

Energia extra -

CORONARY

Vidas extras - VITAMINS

Inimigos imortais -

EVILDEAD

Invencibilidade -

HARDBODY

Firepower permanente -

OTTOFIRE

Pinball Game -

TOMMYBOY

Level Select - INANDOUT

Rotacionar a tela -

TWISTEYE

Selecionar qualquer level, vidas e corações -

ALMOBHOL

Trocar personagens durante o game -

BODYSWAP

## SCUD

### Mensagens engraçadas

Coloque no seu aparelho de CD o game Scud, e toque a faixa 8.

### Pular de fase

Na tela de título, segure ↘ e aperte Y + Start. Durante o game, em D-Pad Mode aperte Start para pausar o game e então aperte L + R para mudar de level.

### Passar de level

Para pular de level em Gun Mode, pause o jogo e use o gatilho para selecionar Quit para sair do Options e escolha YES. Fazendo isso você passará de level.

### Mimic code

Na tela de título, segure ↘ e aperte Y + Start. No D-Pad Mode, escolha "dois jogadores" com o botão B, vá para "Let's Play" e aperte C, a tela começará a ficar escura, então desconecte o controle dois. Se tudo der certo, depois do Loading use o primeiro controle para escolher personagens, sport double e firepower.

## SEGA RALLY

### Escolha Lancia Stratos

Coloque o cursor sobre o Arcade, Time Attack ou 2 player Battle e aperte X, Y, Z, Y, Z. Agora você poderá pilotar Lancia Stratos.



## SHINOBI LEGIONS

### Assistir todas as cenas de vídeo

Para assistir todas as cenas em vídeo, faça a seqüência C, X, B, Y, A, Z, Start na apresentação do jogo.

### 999 Shurikens

Basta apertar R e L juntos na tela de Options e, sem soltá-los, faça a seqüência C, A, B.

## SKELETON WARRIORS

### Invencibilidade

Aperte Start para pausar o jogo. Então aperte C, →, A, Z, Y, ←, A, →, ↓, B, A, B, Y. Aperte Start novamente para voltar ao jogo e seu personagem ficará invencível.

### Vidas infinitas

Aperte Start para pausar e depois B, A, ↓, B, A, ←, ↓, →, Y, ↑. Aperte Start novamente e o marcador pulará para 99. Repita sempre que necessário.

### Cristais infinitos

Aperte Start para pausar e depois ←, A, Z, Y, →, A, B, B, Y, ↓, A, ↓, ↓, Y. Aperte Start novamente e verá que o marcador de cristais pulou para 80. Aperte C ou Z para usar o poder e note que o marcador, de cristais nunca abaixa.

## SONIC 3D BLAST

### Ultimate Code

Segure ⏏ + A + C na tela de apresentação. Quando o game começar, pause e aperte A para pular uma sub-fase, B para pular a fase toda, C para ir para a última fase, X para ganhar uma vida, Y para ganhar uma medalha e Z para ter todas as Chaos Esmeralds.

## SOLAR ECLIPSE

### Estágio secreto

Comece o jogo e pause. Depois aperte →, ↓, ↓, ←, C, →, A, Z, Y. Se tudo der certo, aparecerá a tela Heads Up! Production Team Level. Assim as cabeças dos inimigos vão ser substituídas pelos rostos dos criadores do jogo.

### Super códigos

Pause o game e faça os seguintes códigos:

**9 Mísseis:** →, ↓, ←, Start, C, ↑, ↓

**Invencibilidade:** →, ↓, ↓, ←, →, A, Start, C, A, ←

**Nível Undersea:** →, ↓, ↓, ←, Start, ↑, B

**Nível Corkscrew:** →, ↓, ↓, ←, Start, C, →, ↑

**Nível Offworld:** →, ↓, ←, →, A, C, Y, C, A, →

**Arma Scatter:** →, ↓, ↓, ←, Start, A, ←, A, ↓

**Recuperar a energia de**

**Sponge:** →, ↓, ↓, ←, B, ↑, Start, Y

## SPACE JAM

### Cheat menu

Primeiro entre no menu de Options, depois saia e volte à tela de título e coloque o cursor sobre Options, segure L + R + X + Y e aperte C.

## STREET FIGHTER ALPHA

### Personagens secretos

Na tela de apresentação, entre no modo de jogo de sua preferência e fique segurando o botão indicado, vá à tela de escolha dos personagens, coloque o cursor sobre a interrogação e faça a seqüência correspondente, só depois solte o botão.

### M.Bison

Botão L - seqüência: ←, ←, ↓, ↓, ←, ↓, ↓, X + Y

### Dan

Botão L + R - seqüência: Y, X, A, B, Y

### Akuma

Botão L - seqüência: ←, ←, ←, ↓, ↓, ↓, X + Y

### Ken & Ryu versus Bison

Segure L + R, nos dois controles, aperte Start nos dois e inicie uma luta no Arcade Mode. Então no primeiro controle: ↑, ↑, solte L + R, ↑, ↑, soco fraco. No segundo controle: ↑, ↑, solte L + R, ↑, ↑, soco forte.



## **SUPER BOMBERMAN**

### **Poder total**

Para obter poder total, faça os códigos abaixo na tela de abertura de cada level, onde tem os dois Bomberman dançando.

1-1: segure R+L e aperte  $\leftarrow$ , A  
 2-1: segure R+L e aperte  $\leftarrow$ , B  
 3-1: segure R+L e aperte  $\rightarrow$ , C  
 4-1: segure R+L e aperte  $\rightarrow$ , X  
 5-1: segure R+L e aperte  $\uparrow$ , Y  
 Final: segure R+L e aperte  $\downarrow$ , Z

Fazendo qualquer um dos códigos acima, menos o último, você terá acesso à mais dois personagens (Manto e Yuna) no modo Battle.

## **ULTIMATE MORTAL**

### **KOMBAT 3**

#### **Cheats codes**

Na tela em que aparece uma frase "Prepare For Kombat", aperte C, R, A, Z, Y, C, Y, R, A, X. Se tudo der certo, você vai ouvir uma risada. Em seguida, na tela em que o logo de UMK3 gira em cima das opções, aperte  $\uparrow$ . Um menu vai aparecer. Aperte qualquer botão para entrar em um menu com truques como tempo ilimitado para dar um fatal, lutas com um roud e personagens secretos.

## **Random Select**

Para acionar o Random Select basta pressionar  $\uparrow$  + Start na tela de seleção de personagens.

### **VS. Screen Codes**

Kodes para ver textos na tela

448-844 - Don't jump at me - MXV

987-666 - Hold Flippers run (pinball game reference)

123-926 - No Knowledge that is not power

282-282 - No Fear (it's a pinball game)

550-550 - Go see Mortal Kombat the live tour!

004-400 - Watcha gun do? - E.B.

122-221 - Skunky!! - E.F.

### **Vencedor da luta com**

969-141 - Motaro

769-342 - Noob Saibot

033-564 - Shao Kahn

205-205 - Smoke (humano)

### **VS Kodes para lutas**

#### **mano a mano**

227-227 - O lutador explode quando é vencido

022-220 - Luta explosiva e sem arremessos

### **Zonas de combate**

091-190 - Torre do sino

077-022 - Ponte

933-933 - Portal do Ermac

666-333 - Cemitério

330-033 - Deserto de Jade

004-700 - Caverna de Shao Kahn

880-220 - Torre de Shao Kahn

600-040 - Templo

050-050 - Fase de Noob Saibot (Torre do sino)

820-028 - Pit III

002-003 - Kombat no rio

343-343 - Telhado

666-444 - Toca de Scorpion

123-901 - Câmara das almas

079-035 - Avenida

880-088 - Metrô

### **VS. Screen Codes**

999-999 - Mostra a Versão.

010-010 - Mensagem no arremesso

100-100 - Sem arremessos

\*020-020 - Sem defesa

\*987-123 - Sem barras de Run e Energia

300-300 - Sem Música

\*788-322 - Reabilitação rápida depois do UpperCut

033-000 - Jogador 1 com metade de energia

000-033 - Jogador 2 com a metade da energia

707-000 - Jogador 1 com 25% da energia

000-707 - Jogador 2 com 25% da energia

044-440 - Round 3 em "morte súbita"

\*688-422 - Luta no escuro

\*444-444 - Transformação aleatória (ou 460-460)

985-125 - Psycho Kombat (todos com \*)

466-466 - Run infinito

642-468 - Galaga



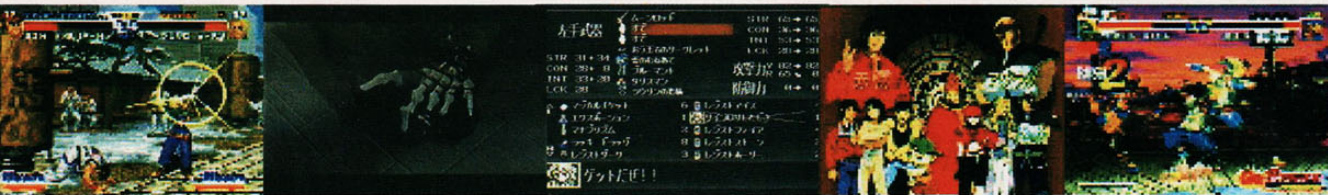

## VIRTUA COP

### Seleção de armas

No logo da SEGA, aperte C e, ao mesmo tempo, digite ↑, ↓, ←, →. Espere o logo e, deixe pressionado C, e faça ↓, ↑, →, ←, ↑, ↑, ←, →. Vá para o Option + e pona Gun Select no On. Durante o jogo, pause e aperte C.

## VIRTUA COP 2

### VC2 Kids

Jogue 58 vezes e uma opção será aberta para você jogar no VC2 Kids Mode (cabeças grandes).

### Pular para o estágio do último chefe

Na tela Stage Select dispare continuamente na seta vermelha abaixo do quadrado do Stage 1 até o tempo acabar. Você irá direto para o estágio do último chefe (Stop the Airship Bomb).

### Mirror Mode

Termine o game no modo normal e você terá uma opção chamada Mirror Mode.

### Character Select

Na tela Stage Select, use o controle para acessar o seu personagem: Aperte X para selecionar Rage, Y para Smarty e Z para Janet.

### Todos os Options

Coloque a arma no player 1 e o controle no player 2. Na tela de título aperte ↑, ↓, ↑,

↓, A, X, B, Y, C, Z. Se tudo der certo, um som vai confirmar o truque. Vá para o Options apertando R e você poderá acessar Big Head (cabeção), Free Play e Gun Select.

## VIRTUA FIGHTER REMIX

### Jogue com Dural

Na tela de seleção de personagem, faça a seqüência ↓, ↑, →, apertando em seguida A + ←. Um som confirmará o truque. Para dois jogadores escolherem Dural, faça a seqüência nos dois controles, ao mesmo tempo.

### Seleção de personagem e cenário

Escolha Versus Mode e vença uma luta. Quando a palavra Winner aparecer, aperte R e L juntos. Uma tela de seleção de personagem e cenário surgirá.

### Tela de opções

Na tela de apresentação aperte ↑ 12 vezes, depois Start. Entre no Options, você ouvirá "K.O.". Coloque o cursor abaixo do Exit e aperte A. Aparece uma nova tela de Opções para você escolher o estágio e o tamanho do ringue, de 4 a 16 metros de largura.

### Menos tempo de acesso

Este é um truque para o famoso Loading, a tela que

carrega o game, ficar mais rápido. Ao terminar uma luta no Versus, aperte L + R. Assim aparece uma tela de seleção para configurar as lutas como quiser.

### Modo Ranking

Na tela de apresentação, aperte ↘ + C + Y + L + R + Start. Agora você pode ir direto no Ranking Mode.

## VIRTUAL ON

### Protótipos de Tem Jin e Raiden

Na tela de título pressione ↑ + L + R. Um som confirmará o truque. Entre no jogo e escolha Tem Jin ou Raiden. O seus personagens ficarão diferentes, indicando que são protótipos e acabam sendo muito mais fortes, com uma recuperação de energia mais rápida.

## WORLD WIDE SOCCER 97

### Movimentos especiais

Execute os movimentos abaixo, enquanto estiver jogando:

back flip: Quando estiver correndo, aperte ←, → e então B

raibown kick: Faça o comando abaixo:

←, ↙, ↓, ↘, → + B

side step: Quando estiver correndo, dê dois toques para a → ou ←.

**ACTRAISER 2****Última fase com 38 vidas**

Basta usar a password MFMJ TVSY FVPX.

**AERO THE ACRO-BAT****Pular fases**

Entre com a seguinte seqüência na tela Start / Option: ↓, A, ↓, Y, ↓, A, ↓ e Y. Você ouvirá um som. Comece a primeira fase e, quando Aero aparecer, aperte Start, depois ↑, X, ↓, B, ←, Y, →, A, L e R. Então aperte Start para pausar o jogo e Select para mudar de fase.

**ALADDIN****Seleção de fases**

Na tela de menu principal, escolha o menu Options, coloque o cursor sobre a opção Exit e então faça a seqüência L, R, Start, Select, X, Y, A, B no controle 2. Volte para o menu principal e você verá um número sobre a opção Game Start indicando a fase em que você vai começar.

**ALIEN 3****Passwords**

Fase 2 - QUESTION  
Fase 3 - MASTERED  
Fase 4 - MOTORWAY

Fase 5 - CABINETS

Fase 6 - SQUIRREL

Final - OVERGAME

**ALIEN VS. PREDATOR****Seleção de Fases**

Na tela de apresentação, aperte Select para acessar o Configuration Mode, então aperte Start para ir ao menu Option, agora aperte simultaneamente L + R + X + A no controle 2, em seguida aperte Start no controle 1 para ir à tela de seleção de fases.

**ART OF FIGHTING****Congele os personagens do computador**

Em qualquer luta do Story Mode, pause e entre com a seguinte seqüência: ↑, X, ←, Y, ↓, B, →, A, L, Y, Select. Para voltar tudo ao normal repita os comandos acima.

**Veja o final**

Inicie o game no Story Mode e, durante a luta, aperte Select para pausar e faça a seqüência ↑, X, ←, Y, ↓, B, →, A, L, Y, no controle 1 e você verá o final do game.

**BACK TO THE FUTURE 2****Todas as passwords**

0 - 1 - BACK	4 - 1 - JACK
1 - 1 - OPEN	4 - 2 - QUEEN
1 - 2 - BOSS	4 - 3 - KING
2 - 1 - HEAD	4 - 4 - BEAR
2 - 2 - FROG	5 - 1 - PINK
3 - 1 - IRON	5 - 2 - EYES
3 - 2 - BUST	5 - 3 - ROCK
3 - 3 - WOLF	5 - 4 - ZERO
3 - 4 - BLUE	6 - 1 - WINK
3 - 5 - LION	6 - 2 - BIFF

**BASS MASTER CLASSIC: PRO EDITION****Passwords**

Amateur Circuit, Lake Calabças, Day 3:  
0 LFBBLLB  
BBLKF4TFW  
N8PGBBBG  
Pro Circuit, Lake Calabças, Day 3:  
1M0CVBLBB  
BNLHSB043  
LVSQBC0BH

**BATMAN FOREVER****Escolher Charada, todos os acessórios e pular fases**

(Só no Practice Mode)  
Na tela de Game Start, entre com a seqüência ←, ↑, ←, ←, A, B, Y.

**BATMAN RETURNS****Novas vidas**

Na tela de Options, faça a seguinte seqüência no segundo controle: ↑, ↑, ↓, ↓, ←, →, ←, →, B, A

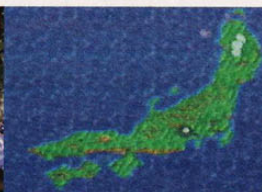

## **BATTLETOADS & DOUBLE DRAGON**

### **Seleção de fases com 10 vidas**

Na tela de seleção de personagens, aperte ↑, ↓, ↓, ↑, X, B, Y, A, você poderá escolher a fase e vai começar com 10 vidas.

## **BATTLETOADS IN BATTLEMANIACS**

### **Mais vidas e continues**

Na tela de apresentação, segure A + B + ↓ e aperte Start, a tela vai piscar. Agora você vai iniciar o jogo com 5 vidas e 5 continues.

## **CLAYFIGHTER 2: JUDGEMENT CLAY**

### **Personagens secretos**

Faça os comandos abaixo na tela de Options:

**JACK:** Segure ↑ e faça X, A, R, R, Y, A

**DR. PEELGOOD:** Segure ↵ e então faça a seqüência B, Y, Y, A, Y.

## **COLLEGE SLAM**

Entre com estes códigos na tela "Today's Matchup"  
Máxima potência para o seu time: A, ↓, A, →  
Aumentar o "skill" nas cestas de 3 pontos: Y, Y, Y, A, A, A

## **CYBERNATOR**

### **Continues extras**

Na tela de opções, coloque o cursor sobre Options e aperte ↑ + L + R + Start. Inicie normalmente o game e você vai ter 6 continues.

## **DAFFY DUCK IN THE MARVIN MISSIONS**

### **50 vidas**

Inicie o jogo e, quando aparecer a mensagem "Where there's duck, there's fire", aperte ←, ←, →, →, ↑, ↓, Y, A, B, X e comece o game com 50 vidas.

## **DONKEY KONG COUNTRY 2**

### **Cheat Mode**

Com o cursor sobre Music Test, aperte ↓ mais cinco vezes para entrar no Cheat Mode. Agora, com o cursor sobre Cheat, faça as seqüências abaixo para conseguir truques valiosos.

**50 vidas:** Y, A, Select, A, ↓, ←, A, ↓

**Sem barris DK:** B, A, →, →, A, ←, A, X

### **Teste de som**

Para ouvir as músicas de DKC2, inicie o game e, quando aparecer a tela com as opções One Player / Two Player Team / Two Player Contest, coloque o cursor sobre Two Player contest e aperte ↓ 5 vezes. O Music Test irá aparecer e aí é só

apertar ← ou → para ouvir as suas músicas favoritas.

## **DONKEY KONG COUNTRY**

### **3**

### **Cheats**

Para entrar com os códigos, aperte L, R, R, L, R, R, L, R, L, R na tela Game Select. Agora é só escolher os seguintes códigos:

**LIVES:** Para começar o jogo com 50 vidas

**MUSIC:** Para acessar o sound test.

**MERRY:** Os bônus terão temas de natal, as estrelas se transformarão em bolinhas e as bananas em presentes.

**COLOR:** A roupa de Dixie ficará roxa e a de Kiddy, verde.

## **DOOM TROOPERS**

### **Seleção de Fases**

Basta entrar com a seguinte password: ARGONATH

## **DRAGON BALL Z**

### **Personagem Minúsculo**

Após uma luta, na tela em que os personagens conversam, aperte ↓ 5 vezes e você vai jogar com o personagem do radar.

### **Velocidade Turbo**

Ligue o game com L + R segurados no controle 2, se funcionar, o jogo vai ficar super rápido.



**DRAGON BALL Z 3**

**Modo Turbo**

Ligue o jogo com L + X no controle 2. A esfera do número 3 fica azul e o game fica 20% mais rápido.

**Modo Super Turbo**

Ligue o jogo com L+R+X no controle 2. A esfera fica laranja e o game fica 50% mais rápido.

**Power Up**

Antes de cada luta, os personagens conversam, neste momento, digite uma das seqüências seguintes para obter efeitos especiais (seu personagem fica com uma aura indicando que o truque funcionou corretamente):

- Mais Ataque: ↑, L, ↓, Y
- Mais Defesa: ←, L, R, →
- Mais Ataque e Defesa: ↓, X, ↑, R
- Muito Ataque: L, R, ↑, ↓, X, Y, ←, →
- Muita Defesa: ↑, L, ↑, R, ↑, Y, ↑, X
- Muito Ataque e Defesa: ←, R, ↑, X, →, Y, ↓, R

**EARTHWORM JIM**

**Debug Mode**

Inicie o jogo e aperte Start para pausar, segure ← e aperte A. Depois solte os dois comandos juntos e faça a seqüência rapidamente: B, X, A, A, B, X, A.

**Pular de fase:** Pause o

game e faça a seqüência: A, B, X, A, A + X, B + X, A + X.

**Vida extra:** Pause o game e faça a seqüência: B + X, B, B, B, A, A, X, A. Repita sempre que necessário.

**Tiros de plasma:** Pause o game e faça a seqüência: A + X, B, B, A, A, X, B, L + R.

**EARTHWORM JIM 2**

**Dicas quentíssimas**

Para acessar estes truques, pause o game e faça um dos comandos abaixo:

- Vida:** ←, Select, →, Select, ←, Select, →, Select
- Munição:** Select, X, X, X, X, X, X, Select
- Three-Shot Gun:** X, X, X, X, A, X, Select
- Continue:** A, Select, A, B, X, Y, X, Y
- Pular estágios:** Select, B, X, A, A, X, B, Select.

**EQUINOX**

**Invencibilidade**

Na tela de título, aperte L, L, R, R, L, L, L, R, R, R, L, L, R, R, L, R. Se você fizer o truque corretamente, o quadro de copyright ficará verde.

**FATAL FURY 2**

**Controle os chefes**

Na tela do logo da Takara, faça a seguinte seqüência: B, A, X, Y, ↑, ←, ↓, →, L, R.

**FATAL FURY SPECIAL**

**Jogue como Ryo Sakasaki**

Na tela do logo da Takara, faça rapidamente ↓↘→↘↓↙←+ X. Se der certo, o logo da apresentação ficará azul. Ao entrar na tela de seleção de personagens, Ryo aparecerá.

**FIFA INTERNATIONAL SOCCER**

**Super truques**

Entre com os códigos no menu Options, no começo do jogo, para obter novos menus de opções na tela.

- Super chute:** BABBBBBBBB
- Barreiras invisíveis:** YYYXXXBBB
- Crazy ball:** XABYYBAX
- Crazy curve ball:** BARBYL
- Super goleiro:** AAAAAYYYYY
- Super ataque:** RRRRRLR
- Super defesa:** LLLLLLR
- Dream Team:** AABBYXX

**FINAL FIGHT 3**

**Sound Test**

Quando aparecer o logo da Capcom, segure Select até parar de tocar a música. O Sound Test irá aparecer.

**FRANTIC FLEA**

**Passwords**

Fase 1-1: CLQCK



Fase 1-2: ZMTHT  
 Fase 1-3: GPPQW  
 Fase 2-2: WLCSN  
 Fase 2-3: RLHQZ  
 Fase 3-1: JMGVB  
 Fase 3-2: NRWPC  
 Fase 3-3: MDWQL

### **GEORGE FOREMAN'S KO BOXING**

#### **Passwords**

Luta 1 - 2413-41-14-2133  
 Luta 2 - 4231-14-41-1233  
 Luta 3 - 1324-14-41-3321  
 Luta 4 - 2324-34-14-1323  
 Luta 5 - 3243-43-41-1323  
 Luta 6 - 4323-34-14-3132  
 Luta 7 - 2312-43-41-1233  
 Luta 8 - 1441-21-13-4142  
 Luta 9 - 4114-11-23-1424  
 Luta 10 - 2233-44-21-1224  
 Luta 11 - 1112-44-13-1343  
 Luta 12 - 2121-31-42-3241  
 Luta 13 - 4334-14-34-4432  
 Luta 14 - 3443-41-43-2443  
 Luta 15 - 1314-24-41-4212

### **INTERNATIONAL SUPERSTAR SOCCER**

#### **Jogue com os Superstars**

Na tela de apresentação, faça a seguinte seqüência no joystick 2: B, B, X, X, A, Y, A, Y, →, ←, X.

### **INTERNATIONAL S. SOCCER DELUXE**

#### **Cachorro como Juiz**

Na tela de apresentação faça: ↑, ↑, ↓, ↓, ←, →, ←, →, B, A. Quando começar o jogo, o Juiz e também os bandeirinhas ficarão em forma de cachorro.

### **IZZY'S QUEST FOR THE OLYMPIC RINGS**

#### **Stage Select**

Durante o jogo, pause o game e aperte ←, ↓, ↓, ←, →, ↓. Resete e entre no "Options". Uma opção de Stage Select vai surgir, aperte B para dar voltas pelas fases.

### **LOONEY TUNES B-BALL**

#### **Truques especiais**

(Todos os truques devem ser feitos durante o jogo) Escolha o seus personagens, comece a jogar e digite os códigos. T é Turbo ou os botões L e R.

**Short Bomb Fuse:** ↓, ↓, X  
**Invisibilidade:** X, X, X, Turbo

**Earthquake:** ↑, ↑, ↑, Turbo

**Vire Sylvester:** Turbo, Turbo, Turbo, Turbo, X

**Visão Raio-X:** ←, ←, X

**Mayhem:** B, B, B, B, B, X

**Vire o Patolino:** →, →, →, ↓, X

**Moon Ball:** ↑, ↑, ↑, ↓, X

**Random Bomb Fuse:** ↓, ↓, ↑, X

**Placar feliz:** ↑, ↓, ←, →, X

**Vire besouro:** X, Turbo, X, Turbo

**Vire o Willie:** X, Turbo, Turbo, X

**Trust Me:** Y, X, Y, X, Y, X, Turbo

**Super Boost:** Turbo, Turbo, Turbo, segure Y, aperte X

### **KING OF THE MONSTERS**

#### **Debug Mode**

Na tela Mode Select faça a seqüência: → três vezes, ← quatro vezes, → três vezes, ← quatro vezes. Depois segure Select e Y no controle 2 e aperte Start no controle 1 escolhendo o modo Versus Computer. Selecione qualquer personagem, inicie o game e a tela Debug aparecerá.

### **MAUI MALLARD IN COLD SHADOW**

#### **Passwords**

Fase2-QVRBLP  
 Fase3-CNFJTS  
 Fase4-PHMBTT  
 Fase5-NFXDQH  
 Fase6-SXGDLJ  
 Fase7-MDVCBQ  
 Fase8-HRTGDV

### **MEGA MAN X**

#### **Password**

Para começar o game com tudo no máximo, use a seguinte password: 7437 6482 1256.



## MEGA MAN X 2

### Password

Se você quiser começar o game com todos os itens, basta usar esta password: 7366 7123 6188 3681.

## MEGA MAN X3

### Password para última etapa com todas os equipamentos

6 1 6 4  
4 3 5 5  
6 8 7 2  
3 1 5 7

## MICKEY MANIA

### Seleção de fases

No menu Sound Test, coloque a música (Music) em "Beanstalk 1" e o SFX em "Extra Try". Agora coloque o cursor sobre a opção Exit e segure o botão L no controle 1 por uns 7 segundos, um som confirma. Agora você vai para o menu de seleção de fases ao iniciar o game.

## MIGHTY MORPHIN POWER RANGERS

### Passwords

Fase2-3847  
Fase3-5113  
Fase4-3904  
Fase5-1970  
Fase6-8624  
Fase7-2596

## Passwords para 2 jogadores

Scorpina-0411  
Colossus-1007  
Colossus2-1212

## MORTAL KOMBAT 2 Tournament Mode

Ligue o seu console com os botões L e R (do controle 1) apertados. Na apresentação, você vai ver as diferenças. Shao Kahn aparece e, em seguida pinta também Kintaro, que vai quebrar o logo da Acclaim. Sem soltar L e R, aperte Start.

Digite na tela Choose Your Fighter os códigos abaixo:

**Tempo extra para os fatais:** ↑, ↑, ←, ↑, ↓ + Select. Você tem 15 seg. para detonar os fatais.

**30 créditos:** ←, ↑, →, ↓, ← + Select. Pode ser repetido sempre que você quiser.

**Vença a luta com uma porrada só:** ↓, ↑, →, ↑, ← + Select

## Vá direto aos chefes e personagens secretos:

**Shao Khan:** →, ↑, ↑, →, ← + Select

**Kintaro:** ↑, ↓, ↓, →, → + Select

**Smoke:** ↑, ←, ↑, ↑, → + Select

**Jade:** ↑, ↓, ↓, ←, → +

Select

**Noob Saibot:** ←, ↑, ↓, ↓, → + Select

## MORTAL KOMBAT 3

### Jogue com Smoke

Na tela onde está escrito 1995 Midway Manufacturing All Rights Reserved, aque-la com fundo azul, segure ← + A. Na próxima tela da Williams, segure → + B. E na tela com a mensagem "There is no Knowledge...", segure os botões X e Y. Na tela seguinte, aquela do "MK3", Smoke aparece andando na frente do logo.

### Sound Test

Na tela do Start/Options, faça a seqüência: A, Y, B, X.

### Kool Stuff

Na tela Start/Options, faça a seqüência: ↑, ↑, ↓, ↓, ←, →, A, B, A. Se o código der certo, você ouvirá a risada de Shao Kahn. Com esta opção você poderá mudar coisas como: tempo para executar os Fatalities, duração dos Rounds, escolha de cenário e jogar Galaga.

### Random Select

Para acionar o Random Select basta pressionar ↑ + Start na tela de seleção de personagens.

### Stealth Select

Na tela de escolha dos personagens, gire o direcional



no sentido horário da direita para a esquerda (àæâãããää) e aperte Select. Assim o seu adversário não poderá ver o personagem que você escolheu.

### Jogue com Motaro

Na tela do Start/Options, digite os seguintes códigos: Select, A, B, →, ←, ↓, ↓, ↑, ↑. Vai aparecer o "Kooler Stuff" para jogar com Motaro.

### MR. DO

#### 99 vidas

Na tela do logo Universal, aperte ← 8 vezes. Ao iniciar você terá 99 vidas.

#### Seleção de Fases

Na tela do logo Universal, aperte ↓ 8 vezes. Depois, na tela de menu principal, você verá um número indicando a fase em que você vai começar, aperte ← ou → para mudar.

#### Mudar o Título

Na tela do logo Universal, aperte ↑ 8 vezes. O logo da tela principal vai mudar para "Mr. Du!".

### NBA GIVE'N GO

#### Nível de dificuldade escondido

Na tela de apresentação, aperte ↑, ↑, ↓, B, A, Y, ↓, ↓, B, A. Depois vá para Options e selecione Rules/

Dificult. Haverá uma nova opção perto de Level.

### NBA HANGTIME

#### Cheat code

Entre com os códigos na tela de versus:

**Turbo infinito:** código 461

**Tournament:** código 111

**Passê rápido:** código 127

**Super velocidade:** código 552

**Jogar fora das quadras:** segure ↓ e aperte B, A, X, Y

**Jogar na selva:** aperte L, R, Select, Start, ↑, ↓, A, B, Y, X

**Jogar sem a assistência do computador:** segure → e aperte B, B

### NINJA GAIDEN TRILOGY

#### Passwords para todas as fases

#### Ninja Gaiden

Fase2-AXXRYA

Fase3-XYBRLX

Fase4-BRABYY

Fase5-XAYXLL

Fase6-RYRLAX

#### Ninja Gaiden 2

Fase2-XLRBRA

Fase3-LYBARR

Fase4-ALXYBY

Fase5-RAABXL

Fase6-YLRAYR

Fase7-XBXYAL

#### Ninja Gaiden 3

Fase2-ARRYAL

Fase3-LBRYLY

Fase4-RRBAYX

Fase5-YABXRX

Fase6-BXXAXY

Fase7-XBXYYL

### NOSFERATU

#### Nove Cristais

Em qualquer momento do jogo, aperte Start para pausar e então aperte ↑, X, →, A, ↓, B, ←, Y e despausa, você terá nove cristais e ficará bem mais forte.

#### Recuperar Energia

Em qualquer momento do jogo, faça um chute com ← + Y e no exato momento em que ele fizer o movimento, aperte Start para pausar, então aperte ↑, X, →, A, ↓, B, ←, Y e despausa.

#### Seleção de Fases

Entre no menu Configuration, coloque o cursor sobre a opção Exit, aperte L 2 vezes, R 3 vezes e L 3 vezes para ir à tela de seleção de fases.

### PHANTOM 2040

#### Todas as fases

#### Capítulo 2

J V H 9 T W G Z T L D G

G G B 8 L N D C G ? F W

K B G D Y 7 9 K H Y Q Q

5 N C Z ? 2 B 9 F D D 4

#### Capítulo 3

D V H 1 Y 1 G 9 7 L D F

8 J B X Q 6 C H H 2 F W



K B G D Y 7 9 Q J Y S 8  
 5 N 1 Z 4 1 1 P - 7 Y ?

**Capítulo 4**

B B J M 5 1 P B 3 K X F  
 8 J 8 D J ? 1 H N 3 Y W  
 K B Q D Y 9 1 7 J Y S 8  
 5 M 1 7 4 6 F V 2 3 Q T

**Capítulo 5**

J G B H 3 3 P H 8 L X F  
 8 X 8 D J ? 1 1 J 6 D W  
 K C Q D Y 1 W 3 J Y S 7  
 5 M 2 7 6 V C 7 K 5 4 S

**Capítulo 6**

J B B H 3 3 P N H S W F  
 8 X ? D J ? 1 J B 2 J T  
 Y C Q D Y 1 X 3 J Y S 7  
 5 M 2 9 Z D 2 - R N W 6

**Capítulo 7**

J D B 1 9 5 P S 6 S Y F  
 8 X 9 W J ? 1 H H 9 J Q  
 2 C Q D Y H T 4 G Z S 7  
 5 C 2 9 V J M R H W J K

**PINOCCHIO**

**Recarregar Energia**

Sempre que você estiver com pouca energia, aperte Start para pausar o game, então aperte →, ←, X, X, X, ↑, ↓. Quando você despausar, sua energia estará completamente cheia.

**50 vidas**

Na tela Start / Options, aperte B, ↑, B, B, L, Y. Ao iniciar o game, o contador de vidas será 9, mas você terá 50 vidas.

**Seleção de Fases**

Na tela Start / Options, aperte L, ↑, X, ↑, R, Y, Start. Escolha a fase com o

direcional e aperte Start.

**POCKY & ROCKY**

**Seleção de Fases**

Na tela de seleção de personagem, segure X + Y e aperte A, A, A, A, B, B, B, B, A, B, A, B, A, B, A, B. Agora aperte Start e você irá para o menu de seleção de fases.

**PREHISTORIK MAN**

**Fase Select e pular estágio**

Vá para Options e selecione Exit. Aperte e segure L, então aperte Start para voltar à tela de título. Nela, selecione Game Start, deixe apertado R e aperte Start. Assim você poderá pular de fase, a qualquer momento, apertando e segurando Select. E para entrar na tela Stage Select, aperte Start e depois Select.

**PRINCE OF PERSIA 2**

**Passwords**

- Fase 2 - CFHKMK
- Fase 3 - DFGKMK
- Fase 4 - FHDKNK
- Fase 5 - GJM JFK
- Fase 6 - HLDJWJ
- Fase 7 - JMKHJJ
- Fase 8 - KNFHGJ
- Fase 9 - LPMGRH
- Fase 10 - MPLGRH
- Fase 11 - NPJGPH
- Fase 12 - PRBGKH
- Fase 13 - RTJFWG

**RISE OF THE ROBOTS**

**Invencibilidade**

Na tela de seleção de personagens, faça a seguinte sequência ↓, B, ↑, B, ↓, ←, →, B. Para ter certeza que o código funcionou, faça o código varias vezes.

**ROCK'N ROLL RACING**

**Jogar com Olaf**

Para jogar com o melhor piloto do game, na tela de seleção de personagens, aperte e segure L + R + Select, então vá apertando → até que Olaf apareça, selecione-o e detone!

**ROCKY RODENT**

**Continues Infinitos**

Este tem que ser rapidinho. Aperte Start na tela de apresentação. Quando Rocky corre pela tela, aperte Y, A, R, A, B, A bem rápido. Você será mandado para uma nova tela de opções, coloque o cursor sobre Continues e mude para "?", assim você terá continues infinitos.

**R-TYPE 3**

**Seleção de Fases**

O truque é para o cartucho japonês. Jogue normalmente, quando você perder e aparecer a tela de Continue, aperte R 10 vezes, em seguida aperte L o número de vezes correspondente à fase que você quer ir. Se quiser ir para a 4ª fase, aperte L 4 vezes, e as-



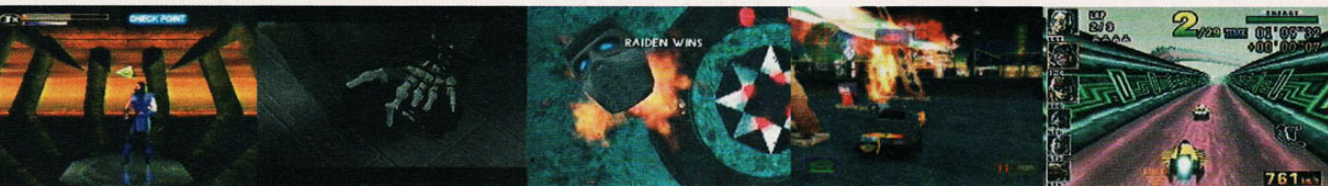

sim por diante. Então aperte Start e você vai para a fase desejada.

### **SAMURAI SHODOWN**

#### **Jogue com Amakusa**

Na tela do logo Takara, aperte A, Y, X, B. Selecione o modo para 2 jogadores e na tela de seleção de lutador, segure L + R e Amakusa vai aparecer. Agora aperte Start e continue segurando L + R até seu oponente selecionar o personagem dele (ele também pode escolher Amakusa).

### **SEPARATION ANXIETY**

#### **Passwords**

Fase 2 - DCCPMH

Fase 3 - MDRKJP

Fase 4 - STSPPC

Fase 5 - QPMJCV

### **SMART BALL**

#### **Seleção de fases**

Na tela de título, aperte ↑, ↑, ↓, ↓, ←, →, ←, →, Select, Start. Agora vá para a tela de Stage Select e aperte → para selecionar o Level e Start para selecionar a fase que você deseja ir.

### **SONIC BLASTMAN 2**

#### **Personagens Iguais**

Na tela de seleção de personagens, o segundo jogador deve escolher o personagem segurando L + R, então ele poderá escolher o mesmo personagem do jogador 1.

### **SPAWN**

#### **Passwords**

**Level 2:** D9963D1D

**Level 3:** 4H253DGF

**Level 4:** 4CC138CF

**Level 5:** 0C4F458H

**Level 6:** D31551FG

**Level 7:** 09BF596F

**Level 8:** DB8D9B4H

### **STREET FIGHTER II**

#### **Sem a barra de energia**

Selecione Option Mode do menu principal e aperte Start para voltar para a tela título, repita este processo 27 vezes. Você poderá lutar um round sem a barra de energia na tela para um jogador ou "VS" mode.

#### **Personagem vs. o mesmo personagem**

Quando o logo da Capcon estiver começando a aparecer, no começo do game, aperte rapidamente ↓, R, ↑, L, Y, B. Você ouvirá um som para confirmar o código. Agora ambos os jogadores podem escolher o mesmo lutador.

#### **Personagem vs. o mesmo personagem / mesma cor**

Selecione o game para um jogador e não escolha nenhum personagem. Depois de alguns segundos, o computador escolherá Ryu. Quando a luta começar, aperte Start no controle 2 e escolha Ken, então deixe o timer correr por quatro rounds para um "draw game". Quando a tela de Continue aparecer, aperte Start no controle

2 e escolha Ken para jogar contra um Ken da mesma cor. Se você começar com este truque no controle 2, deixe o computador escolher Ken, então interrompa com o controle 1, escolha Ryu para o "draw game" e escolha Ryu no controle 1 para começar; você lutará contra Ryu da mesma cor.

### **STREET FIGHTER ALPHA 2**

**Jogar com a Chun-Li do Super Street Fighter II Turbo**  
Escolha Chun-Li, segure Start e aperte qualquer outro botão.

#### **Jogar na Austrália**

Vá para o modo Versus, coloque o cursor sobre o estágio de Sagat na tela Stage Select, segure Start nos dois controles e aperte qualquer outro botão.

#### **Pose da vitória**

Para selecionar a pose do vencedor, segure Start + Select + qualquer outro botão depois de vencer seu oponente.

#### **Super Akuma**

Escolha o seu lutador com soco para o primeiro controle ou com chute para o segundo, não use continues, chegue ao penúltimo lutador com mais de 1 600 000 pontos e vença no mínimo dez rounds usando Super ou Custom Combos.

### **SUNSET RIDERS**

#### **Personagens Iguais**

Comece o jogo normalmente



no controle 1, perca e quando aparecer a mensagem "Continue", aperte Start no controle 2 e selecione o mesmo personagem que o jogador 1 estava usando, depois é só apertar Start no controle 1 e os dois estarão usando o mesmo personagem.

### **SUPER DOUBLE DRAGON**

#### **Mais Continues**

Inicie o game para dois jogadores no modo A. Deixe os dois personagens com apenas uma vida. Quando os dois morrerem e o jogo der Game Over, aperte Start nos dois controles ao mesmo tempo. Você verá que o número de continues pulou para 7, repita sempre que necessário.

### **SUPER EMPIRE STRIKES**

#### **BACK**

#### **Teste de Som**

Em qualquer momento do jogo, aperte e segure Y, B, X, A e ↓ ao mesmo tempo, enquanto segura estes comandos, aperte Start para acessar a tela de Sound Test.

#### **Rotacionar o logo**

Aperte Y, Y, Y, Y na tela de menu principal e você poderá girar o logo usando R e L.

#### **7 Créditos**

Na tela de menu principal, aperte X, Y, A, B, X, X e você terá 7 continues. Não é possível fazer estes 3 códigos juntamente, ligue e desligue o con-

sole para fazer um de cada vez.

### **SUPER GOAL 2**

#### **Passwords**

#### **1 vitória**

8Q?G6B.CSQJ1F.7M4 QHB

#### **2 vitórias**

8QHG6V.CXGK51 7MZRPX

#### **3 vitórias**

9Q?Z3WBS9KKH.3LQXHN

#### **4 vitórias**

9QHZ3?8S9KKH3LRX?C

#### **5 vitórias**

9Q?X3?8Z9KKH3LQX8!

#### **Final**

9HX3?8D9KKH31QX00

### **SUPER RETURN OF JEDI**

#### **7 Créditos**

Na tela de apresentação, aperte A, B, A, Y, A, X e você terá 7 Continues para detonar.

### **SUPER PUNCH OUT**

#### **SoundTest**

Quando o logo Nintendo aparecer, segure Select no controle 2 e, sem soltá-lo, aperte L + R e solte Select.

### **SUPER STAR WARS**

#### **Efeitos Especiais**

Na tela de opções, aperte A, A, A, A, X, B, B, B, B, Y, X, X, X, X, A, Y, Y, Y, Y, B, se o código entrou corretamente você vai ouvir um som confirmando. Ao iniciar o jogo você já poderá selecionar Chewbacca e Han Sollo. Apertando L + R no controle 2 você aciona o menu

de Debug, podendo escolher número de vidas, selecionar estágios, armas, personagem e nível de energia. Em qualquer fase de Scroll horizontal, aperte A + B + X + Y + Select no controle 2 para ficar invencível, aparecerão as coordenadas X e X ao lado do seu personagem para confirmar.

### **TAZ MANIA**

#### **Mais Continues**

Vá para a tela de Options e faça a seqüência B, A, Y, A, X, A, você terá até 20 continues, para detonar o game.

### **TEENAGE MUTANT NINJA TURTLES TOURNAMENT**

#### **FIGHTERS**

#### **Usar ultimate attack no Story Battle Mode**

Na tela do título, aperte com o controle 2: ↑, ←, ↓, →, X, Y, B, A, X, Y, B, A, X.

#### **10 créditos**

Na tela do título, aperte com o controle 2: B, B, B, A, A, A, X, X, X, X, X, X. Vá para o menu Option usando o controle 1 e irá ver que 10 créditos estão disponíveis.

#### **Boss Code**

Aperte X, ↑, Y, ←, B, ↓, A, →, X, ↑ com o controle 2 na tela do título. Escolha "Vs Battle" ou "Watch" mode e Rat King e Karai estarão disponíveis apertando → enquanto o cursor estiver em Shredder (ou ← enquanto estiver sobre Leo).



### Hyper Speed Mode

Aperte ↑, ↑, ↓, ↓, ←, →, ←, →, B, A com o controle 2 na tela do título. Escolha a tela "Options" e você poderá selecionar a velocidade "Hi-Speed 3" na opção "Game Speed".

### TERMINATOR 2: THE ARCADE GAME

#### Créditos Infinitos

Na tela de apresentação aperte ←, ↑, →, ↑, ←, ←, ←, →, ↓, ↓, um som confirma se o truque entrar corretamente. Inicie o game e, quando acabarem seus continues, aperte R para ganhar mais créditos.

### TETRIS ATTACK

#### Passwords

#### Hard Mode

- Fase 2: S&DJ77J!
- Fase 3: SXDG779!
- Fase 4: SLD8777!
- Fase 5: S4DF77!!
- Fase 6: S8D577D!
- Fase 7: SGDL772!
- Fase 8: SFRL77N!
- Fase 9: SM?L76C!
- Fase 10: SC?L76J!
- Fase 11: SM?LS69!
- Fase Final: SY?L767!

#### Super Hard Mode

- Fase 2: STDJ&YJ!
- Fase 3: SNDG7Y9!
- Fase 4: SHD87Y7!
- Fase 5: S2DF7Y!!
- Fase 6: SQD57YD!
- Fase 7: SJD7Y2!
- Fase 8: S1RL7YN!

- Fase 9: SC?L7BC!
- Fase 10: SM?LSBJ!
- Fase 11: S1?L9B9!
- Fase final: SC?L%B7!

### TETRIS 2

#### Passwords

- Fase 75 - V1M
- Fase 76 - CVM
- Fase 77 - 5Z5
- Fase 78 - ?L5
- Fase 79 - 5Z1
- Fase 80 - ?L1
- Fase 81 - TW6
- Fase 82 - 926
- Fase 83 - TWZ
- Fase 84 - 92Z
- Fase 85 - WK4
- Fase 86 - B64
- Fase 87 - WKP
- Fase 88 - B6P
- Fase 89 - VW6
- Fase 90 - C26
- Fase 91 - VWZ
- Fase 92 - C2Z
- Fase 93 - 5K4
- Fase 94 - ?64
- Fase 95 - 5KP
- Fase 96 - ?6P
- Fase 97 - JP7
- Fase 98 - Z37
- Fase 99 - JPH
- Fase 100 - Z3H

### THE DEAD AND RETURN OF SUPERMAN

#### Cheat Mode

Vá para o menu de Options, na opção SoundTest e escute os sons 0B, 29, 2C e 05 exatamente nesta ordem. Saia e ini-

cie o game, quando você estiver em perigo, aperte A + B + X + Y para recuperar suas vidas, energia e ataques especiais. Para passar à próxima fase, aperte A + B + X + Y + Select.

### THE LION KING

#### Invencibilidade e Seleção de Fases

Entre na tela de Options e faça a seqüência B, A, R, R, Y. Um novo menu aparece, coloque On na opção "Invul" para ficar invencível e escolha a fase na opção Level.

### THE NINJA WARRIORS

#### Seleção de Fases

Quando aparecer a mensagem "Push Start" na tela principal, segure X + Y e aperte A, B, A, A, A, A, B, B, B, B, A, B, A, B, A, B, A, B. O menu Stage vai aparecer para você escolher em qual estágio vai começar o game, repita o mesmo truque nesta tela para selecionar a área.

#### SoundTest

Na tela principal, quando a mensagem "Push Start" estiver piscando, segure L + R e aperte Start.

### TOP GEAR 2

#### Passwords Quentíssimas

Coloque as seguintes passwords para iniciar o game com todos os itens para 1 ou 2 jogadores.



1 Jogador: F5RT HFYN H)JV  
NW#QP C<)WW  
2 Jogadores: 1YLM B<QG  
B8CN GP5JH (98PP

### TOY STORY

#### Energia infinita

Na primeira fase, suba na gaveta que está abaixo do baldinho de soldados e segure ↓ por 5 segundos, se o truque funcionou, a estrela (marcador de energia) ficará girando.

#### Pule as fases

Após ter feito o truque da energia infinita, suba no baldinho de soldados e segure ↓ por 5 segundos, aí é só dar pause e apertar Select para avançar ao próximo estágio.

### TURN AND BURN

#### Passwords do início ao fim para os níveis Ace e Novice

Missão 2: NQBJKLFF  
Missão 3: GSZWBFFT  
Missão 4: RRHLZJVM  
Missão 5: BPYXDLNF  
Missão 6: LFMGWTKQ  
Missão 7: PDTBCZNJ  
Missão 8: DKVWGSQK  
Missão 9: GKQZBZCT  
Missão 10: DCMHRPFJ  
Missão 11: WZGNJYZX  
Missão 12: JDZFMLFV  
Missão 13: SPBLTRRG  
Missão 14: SPWVJKDH  
Missão 15: LPKQBPFZ  
Missão 16: TDLJGSHX

### TURTLES IV

(Japonês)

Lute contra os chefes

Na tela de título, aperte ↑, ↑, ↑, ↓, ↓, ↓, B, A, B, tudo isso no controle 2. Você ouvirá um som diferente. Em seguida aperte Start no controle 1. Na tela "Select your Turtle" aperte novamente Start e você terá uma grande surpresa.

#### Seleção de Fase

Na tela de título, aperte →, ←, →, ← e na seqüência digite L + R no controle 2. Quando você ouvir um som diferente, aperte Start no controle 1 rapidamente. Se tudo der certo, irá aparecer "Scene Select".

#### Final do jogo

Na tela de título, aperte X, Y, B, A, ↑, ←, ↓, →, R, L, no controle 2; no controle 1, aperte Start. Na tela "Select your Turtle", aperte mais uma vez Start e você verá o final do jogo, com tudo que tem direito.

#### Mais vidas

Na tela de título, aperte no controle 2: ↑, ↑, ↓, ↓, ←, →, ←, →, B, A, Start. Você irá ouvir um som estranho, confirmando a dica. Agora é só ir à tela de Options e selecionar 10 vidas.

### ULTIMATE MORTAL KOMBAT 3

#### Kooler Stuff, Kool Stuff, Scotts Stuff e SoundTest

Assim como o Mega Drive, o SNES também conta com os Cheat Kodes, ao todo são quatro: Kooler Stuff, Kool Stuff, Scotts Stuff e SoundTest. Aí vão os comandos para se-

rem feitos na tela Start / Options.

**Kooler Stuff:** ↑, B, A, ←, ↓, Y

**Kool Stuff:** →, ↑, B, B, A, ↓, ↑, B, ↓, ↑, B

**Scotts Stuff:** B, A, ↓, ↓, ←, A, X, B, A, B, Y

**Sound Test:** ←, ↓, Y, Y

O **Kooler Stuff** permite você acessar diversas opções, entre elas ativar o Motaro, ativar o Quick Finish, e conseguir até 30 créditos de uma só vez. O **Kool Stuff** ativa o Max FatalityTime, pode escolher a tela em que quer lutar com o Kombat Zone, retirar o tempo dos combates, ativar o pause e ainda jogar Galaxian. No **Scotts Stuff** você ativa ou desativa combos, arremessos, defesa, rasteiras além de poder optar por escolher Shao Khan. O **SoundTest** não precisa de apresentações.

#### Random Select

Para acionar o Random Select (escolher o personagem aleatoriamente) basta pressionar ↑ + Start na tela de seleção de personagens; o primeiro jogador deve estar com o cursor sobre Rain e o segundo sobre Noob Saibot.

#### Jogue com Human Smoke

Na tela de seleção de personagens, escolha o Smoke. Em seguida, aperte e segure simultaneamente SA + CA + RN + BL + ← (jogador 1) ou



SA+CA+RN+BL+→ (jogador 2). Continue segurando esses botões até a luta começar. Logo no início, o Cyber-Smoke vai se transformar no Human Smoke.

Aqui vão alguns códigos para colocar durante a tela de Versus.

### Kodes para ver textos na tela:

- 448-844 - Don't jump at me - MXV
- 987-666 - Hold Flippers run (pinball game reference)
- 123-926 - No Knowledge that is not power
- 282-282 - No Fear (it's a pinball game)
- 550-550 - Go see Mortal Kombat the live tour!
- 004-400 - Watcha gun do? - E.B.
- 122-221 - Skunky!! - E.F.

### Vencedor luta contra:

- 969-141 - Motaro
- 769-342 - Noob Saibot
- 033-564 - Shao Kahn
- 205-205 - Smoke (humano)
- 000-033 ou 033-000:** Jogador 1 e 2 com metade da energia
- 000-707 ou 707-000:** Jogador 1 e 2 com 1/4 de energia
- 000-445/445-000/445-445:** Tempo desligado
- 012-345:** Brutalities com um botão (é só apertar soco alto)
- \*NEW\*
- 955-955:** Aumentar tempo para fatality (30 seg.)
- 944-944:** Fatalities com um botão depois de cada round
- soco alto:** fatal 1
- soco baixo:** fatal 2

**chute baixo:** Friendship

**RN (corrida):** Babality

**BL (defesa):** pit

**044-440:** Um hit mata

**020-020:** Defesa desativada

**820-028:** Lutar em PIT III

**343-343:** Lutar na Roof

**449-449:** Lutadores invisíveis

**987-123:** Sem barra de energia

**688-422:** Luta no escuro

**985-125:** Psycho kombat

**642-468:** Game escondido

**666-444:** Lutar na Scorpion's Lair

**330-033:** Lutar na Jade's Desert

**466-466:** Run infinito

**002-003:** Lutar no rio

**004-700:** Lutar na Kahn's Kave

Obs: 0 = Dragão

1 = MK

2 = Ying/Yang

3 = Nº 3

4 = ?

5 = Trovão

6 = Goro

7 = Raiden

8 = Shao Kahn

9 = Caveira

### WAR 2410

#### Todas as fases

**Fase 2 -** KMDNNMLVY

**Fase 3 -** CRTNYLGH

**Fase 4 -** SHLYMR

**Fase 5 -** DBRNNMRNL

**Fase 6 -** SLVTRMRNL

**Fase 7 -** NDRNNMRCL

**Fase 8 -** HRVMRCL

**Fase 9 -** DNCMSTR

**Fase 10 -** CLLNSMN

**Fase 11 -** STVNSMN

**Fase 12 -** DNJRCMSTR

**Fase 13 -** NTHNVRDCC

**Fase 14 -** JNNMRPH

**Fase 15 -** TMMLVY

**Fase 16 -** JSPHMRNLL

**Fase 17 -** JNNYSMN

**Fase 18 -** SLJRSMN

**Fase 19 -** PTMMRGN

### WILD GUNS

#### Seleção de Fases

Na tela de seleção de personagens, segure Select e aperte A quatro vezes, B quatro vezes e AB quatro vezes.

### WORLD HEROES 2

#### Jogue com os chefes

Para jogar com Dio e Neo Geegus no Story Mode, aperte Select, A, ↑, R, ↑, Select na tela de apresentação, um som de gongo confirma se o truque funcionou. Agora aperte Select + L para jogar com Dio ou Select + R para jogar com Geegus.





### **AERO THE ACROBAT**

#### **Seleção de fase**

Na tela de Start/Options, aperte: C, A, →, ←, C, A, ←, →. Inicie o jogo, aperte Start para pausar o game e aperte: ↑, C, ↓, B, ←, A, →, B. Mantenha o game pausado e aperte A e C simultaneamente para conseguir o menu de seleção de fases.

### **AFTER BURNER**

#### **Mísseis extras**

Aperte estes botões na hora de se reabastecer:

Fase 3 - ← + B

Fase 5 - → + B

Fase 9 - aperte B

Fase 11 - → + B

Fase 13 - ← + B

Fase 16 - → + B

### **ALADDIN**

#### **Debug Mode**

Na tela de apresentação, coloque o cursor sobre "Difficulty Level" e faça a seqüência: A, C, A, C, A, C, A, C, B, B, B, B. Se tudo der certo, aparecerá uma tela com um rosto dizendo: "Faça um desejo". Em seguida pinta a tela Debug Mode, onde aparece escrito "Cheat Mode", deixe ON para ficar invencível. No Start on Level você poderá escolher fases e no Map View, ponha On e dê uma

olhada na fase toda.

### **ALTERED BEAST**

#### **Vidas infinitas**

Coloque o cartucho Golden Axe. Quando o logotipo da Sega aparecer retire-o sem desligar, coloque Altered Beast apertando Reset. **Obs:** Cuidado, este truque pode danificar seu aparelho.

#### **Continue**

Aperte Start e o botão A na tela de apresentação para continuar de onde você morreu.

### **ARCUS ODISSEY**

#### **Passwords**

Fase 1 - K4UME2USAA

Fase 2 - K4UME2UIJS

Fase 3 - K4UME2UUOS

Fase 4 - K4UME2UZTX

Fase 5 - K4UME2UWMU

Fase 6 - K4UME2USFR

Fase 7 - K4UME2UX4W

Fase 8 - K4UME2USPH

### **ASTERIX**

#### **Password para última fase**

Entre com o código  
DULCIS.

### **AYRTON SENNA SUPER MONACO GP 2**

#### **Corra de moto**

Escolha World Championship, New Game e use a palavra Hang-On! no lugar

de seu nome. Em seguida, faça tudo como se fosse iniciar uma corrida. Mas, em vez disso, saia da corrida e salve. Depois, dê Reset. Reinicie o game normalmente escolhendo Free Practice. Na hora em que aparecerem na tela as opções Grid e Laps, segure ↓ + A. Quando aparecer a tela de escolha de marchas, solte os comandos.

### **BALL Z**

#### **Hyper Mode**

Aperte o botão A nove vezes, na tela de Opções.

### **BARKLEY: SHUT UP AND JAM**

#### **Jogadores iguais**

Inicie uma partida no Exhibition Mode, pause e selecione a palavra QUIT. Aperte o botão B três vezes para deixar todos os jogadores da quadra Charles Barkley. Aperte C três vezes para os times ficarem iguais. Depois do truque, selecione a palavra RESUME e aperte Start para jogar.

### **BATMAN: RETURN OF THE JOKER**

#### **Passwords**

**1-1:** 1100

**1-2:** 1200



**Chefe:** 1300  
**2 - 1:** 2100  
**2 - 2:** 2200  
**3 - 1:** 3100  
**3 - 2:** 3200  
**Chefe:** 3300  
**4 - 1:** 4100  
**4 - 2:** 4200  
**Chefe:** 4300  
**5 - 1:** 5100  
**5 - 2:** 5200  
**6 - 1:** 6100  
**6 - 2:** 6200  
**Chefe:** 6300  
**7 - 1:** 7100  
**Coringa:** 7200

### **BATTLETECH**

#### **Passwords**

Level2-STJNNN  
 Level3-GRBCHV  
 Level4-BBYLND  
 Level5-BMBRMN  
 Armadura infinita-  
 BRN521

### **BATTLETOADS & DOUBLE DRAGON**

#### **Seleção de fases com 10 vidas**

Na tela de seleção dos personagens faça a seqüência: ↓, ↑, ↑, ↓, C, A, B. Escolha o lutador e aperte Start

### **BEAST WRESTLER**

#### **Sound Test**

Para ouvir todos os sons do jogo, basta fazer a seguinte

seqüência: A, B, C e Start na tela de apresentação.

### **BEAVIS AND BUTT-HEAD**

#### **Password com os pedaços de ingresso**

**1-**hYpiyhFeO7GEv  
**2-**RLESymDKaX-wA4  
**3-**blmEOipaqHx3WAV  
**4-**1p7QMpOT9dxrUAE  
**5-**HgL3CDNjUoA4rwb  
**6-**wyOqsXlKE07HOGv  
**7-**7hdnhlvqv8eF-C5  
**8-**zie82m9PnAHF223  
**9-**dOCrRg5ckK579BNx  
**BurgerWorld-**28884323

### **BOOGERMAN**

#### **Passwords**

**Fase 1 -** GV, MBR, MBJ, MPR  
**Fase 2 -** F, ML, F, MBJ  
**Fase 3 -** MBJ, GV, F, BO  
**Fase 4 -** MLR, MPR, ML, F  
**Fase 5 -** GV, F, MBR, BO  
**Fase 6 -** BO, MBJ, MPR, GV  
**Fase 7 -** ML, GV, F, MLR  
**Fase 8 -** ML, MBJ, MP, GV  
**Fase 9 -** F, GV, MLR, MPR  
**Fase 10 -** MBJ, MBR, BO, MPR  
**Final -** MBJ, MBR, BO, MPR

#### **Legenda**

**F -** fantasma  
**BO -** booger  
**GV -** gota vermelha  
**ML -** monstro com lança  
**MP -** monstro com porrete

**MPR -** monstro com picareta

**MBR -** monstro branco

**MBJ -** monstro bege

**MLR -** monstro laranja

### **CASTLEVANIA:**

#### **BLOODLINES**

#### **Modo Expert com 9 vidas**

Entre no menu de options e coloque o BGM no "05" e o SE no "073", depois aperte Start para sair do menu. Quando aparecer a mensagem "Press Start Button", aperte Start e, na tela "1 Player Start" aperte ↑, ↑, ↓, ↓, ←, →, B, A. Aí vá para o menu Options, deixe a dificuldade no Expert, inicie o game e estará com 9 vidas.

### **CHUCK ROCK 2**

#### **Seleção de fases**

Inicie o game, pause e aperte B, A, →, A, C, ↑, ↓, A. Se funcionar corretamente, o game vai reiniciar. Pause novamente e segure B + → para ir direto para a próxima fase ou segure A + ↑ e você irá para o próximo mundo.

### **COOL SPOT**

#### **Debug Mode**

Na tela de Options, entre com a seguinte seqüência A, A, B, B, C, C, C, C, B, B, A, A, A, A, B, B, C, C.

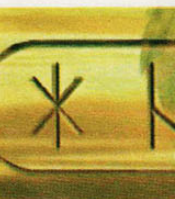

## COMIX ZONE

### Invencibilidade

Na tela de título, selecione Options e Jukebox. Aperte C para tocar as músicas nesta ordem: 3, 12, 17, 2, 2, 10, 2, 7, 7, 11. Quando o jogo começar você estará invencível.

### Seleção de fases

Vá até o menu Juke Box, coloque os números a seguir e pressione o botão C depois de cada um: 14, 15, 18, 5, 13, 1, 3, 18, 15, 6. Você ouvirá o personagem gritar "oh, yeah!". Para selecionar a fase desejada, escolha um número de 1 a 6 e aperte Start.

## DARIUS 2

### Invencibilidade

Na tela de apresentação, digite: A, B, A, C, B, C, C, B, C, A, B, A.

## DYNAMITE DUKE

### Super opções

Aperte o botão Start na tela para que apareça a escolha de opções. Nesta tela ainda, aperte C, C, C, C, C, C, C, C, C e Start. Depois selecione a fase que quiser, e número de continues.

## EARNEST EVANS (Japonês)

### Vença qualquer chefe

Faça a seguinte seqüência

para vencer qualquer chefe do game ↑, A, ↓, B, ←, A, →, B, Start.

## EARTHWORM JIM

### Pule de fase

Pause o jogo em qualquer momento e entre com a seqüência A, B, B, A, A + C, B + C, B + C, A + C.

## EARTHWORM JIM 2

### Cheats

Faça os códigos com a tela pausada.

**Tela de pausa brilhante:** A, A, A, A, B, B, B, B

**Cheat menu:** A, C, C, A, B, A, B, ←

**Pular p/ o final da fase:** A, B, B, A, C, B, B, →

**Final do game:** C, A, C, A, B, A, A, ↑

**Invencibilidade:** A, A, A, A, ←, →, →, ←

**Visão do mapa:** A, C, C, B, A, A, B, ↑

**Refil de energia:** A, B, C, A, B, C, A, A

**Munição extra:** C, B, B, A, C, B, A, A

**Vida extra:** A, B, C, C, C, A, A, B

**Continue extra:** A, A, C, C, B, A, ←, →

**10 minhocas - grana:** C, A, B, A, B, A, C, A

**81 minhocas - grana:** A, B, C, C, B, A, B, B

**Pistola Plasma:** C, C, C, C,

A, A, A, B

**Teleport Bombas:** C, A, B, C, A, B, ↑, ↓

## Escolher as fases

**Lorenzo's Soil:** A, A, C, C, B, B, A, A

**Puppy Love 1:** ←, →, B, C, C, ←, →, A

**Puppy Love 2:** ←, →, B, C, C, ←, →, A

**Puppy Love 3:** →, →, A, B, C, ←, →, A

**Inflated Head:** B, B, C, A, B, C, ←, →

**Iso 9000:** A, B, C, →, →, →, →, →

**The Villi People:** A, B, C, C, ↑, C, ←, →

**The Flying King:** C, B, C, ←, →, ←, A, B

**Underly Abducted:** ↓, A, C, ←, →, ↓, A, C

**Level Ate:** C, C, ↓, ↓, A, →, →, ←

**See Jim Run:** B, B, C, ←, ←, ←, →.

## ECCO THE DOLPHIN

### Oxigênio infinito

Para fazer o marcador de oxigênio sumir da tela, use a password **LIFEFISH**.

## ECCO: THE TIDES OF TIME

### Passwords

**Home Bay:** CSNCRMUA

**Epilogue:** CEWSXKPA





**Fish City:** SGTDYSPA  
**City of Forever:** WSSXZKVA

## ESPN NATIONAL HOCKEY NIGHT

### Times Extras

Para jogar com o Republicano, o Democrático, Sony, ESPN, aperte no Menu principal: ←, →, C, A, B, B.

### Menu Secreto

Para ter acesso a um menu secreto entre com: C, →, B, →, C, →.

## FATAL FURY

### Continues infinitos

No momento em que aparecer Game Over, segure ↑ e aperte A + B + C simultaneamente. Você pode fazer quantas vezes quiser.

## FIFA SOCCER 95

### Super dicas

Comece o game normalmente, aperte Start para pausar e você verá uma tela para mudanças de esquemas. Selecione Options e aperte C para entrar na tela seguinte. Aí é só executar as seqüências abaixo. Um som indicará que o truque deu certo. Aperte Start para voltar à tela anterior e depois aperte A. Surgirá, assim, a tela de Cheats com todos os efeitos que você selecionou. Daí você pode escolher

se ela funcionará para o jogador do time da casa (no controle 1), para o time visitante ou para os dois. Se você quiser, também pode optar por não ligá-la.

### Super defesa

B, B, B, B, B, C, B.

### Super Ataque

A, A, A, A, A, B, C.

### All Stars

A, A, B, B, C, C, A, A.

### Super goleiro

A, A, A, A, A, B, B, B, B, B.

### Super potência

B, A, B, B, B, B, B, B, B.

### Pênaltis

A, B, A, C, A, B.

### Linhas invisíveis no campo

C, C, C, B, A, A, A, B.

## FLASHBACK

### Passwords

Nível 1 - Jungle Stage

### FALCON

Nível 2 - New Washington

### DATA

Nível 3 - Death Tower

### MILORD

Nível 4 - Earth Stage

### QUICKY

Nível 5 - Earth Stage 2

### BIJOU

Nível 6 - Alien Planet 1

### BUBLE

Nível 7 - Alien Planet 2

### CLIP

Final do game

### CYGNUS

## GAIARES

### Seleção de fase

Na tela de título aperte A, B, C e Start, onde você vai para uma tela de configuração. Coloque o Sound Test em 18, e aperte o botão A no controle 2. Saia e aperte Start na tela de título.

### Invencibilidade

No começo de cada fase, pause, e depois aperte A, C, →. Quando a imagem congelar, solte o pause.

## GAIN GROUND

### Seleção de fases

Entre na tela de Options, mova o cursor para a palavra "Level" e faça a seguinte seqüência: A, C, B, C. A mensagem Round Select aparecerá embaixo da opção Sound Test.

## GARGOYLES

### Pular de fase

Pause o game e aperte: A, B, →, A, C, A, ↓, A, B, →, A. Você irá direto para a próxima fase sem nenhum esforço.

### Recuperar energia

Pause e faça a seqüência: A, B, →, A, C, A, ↓, A, →, B, A. Despouse o game e a sua energia ficará cheia de novo.

## GENERATIONS LOST

### Passwords

**FASE 2:** AGES

**FASE 3:** DUTY

**FASE 4:** WARM

**GHOULS'N GHOSTS****Invencibilidade**

Na tela de apresentação, aperte ↑, B, ↓, B, ←, B, →, B até ouvir um som. Depois segure ↓ e B e aperte Start até o início do jogo.

**GREENDOG****Câmera lenta**

Há alguma fase deste game em que você precisaria jogar com uma ajudinha da câmera lenta. Durante o jogo, aperte Start para pausar e faça a seguinte seqüência: ↓, A, C, ←, ←. Você ouvirá um som diferente indicando que a dica deu certo. Solte o pause. Para voltar como era antes, pause e então faça a seqüência: ←, →, ↑, ↓, A, C.

**HELLFIRE****99 vidas**

Vá a tela de Options e selecione Hard. Espere alguns minutos até aparecer YEA Right, que significa que já você já possui 99 vidas.

**JUJU (TOKI)****Invencibilidade e seleção de fases**

Na tela título onde está escrito "Press Start Button", quando o nome parar por completo aperte: ↑, A, →, B, ↓, C, ←. Faça ao contrário para selecionar fases.

**LEMMINGS****Passwords**

Fase - 02 - NWHQN  
 Fase - 03 - ZPFLN  
 Fase - 04 - NWHQN  
 Fase - 05 - ROFER  
 Fase - 06 - PXHJR  
 Fase - 07 - BRFER  
 Fase - 08 - VXHJR  
 Fase - 09 - VSFLN  
 Fase - 10 - BGHBP  
 Fase - 11 - NZFVO  
 Fase - 12 - HGHBP  
 Fase - 13 - FYFOS  
 Fase - 14 - HHVS  
 Fase - 15 - LVFWO  
 Fase - 16 - NCHOP  
 Fase - 17 - ZVFIP  
 Fase - 18 - TCHOP  
 Fase - 19 - RVFBT  
 Fase - 25 - FJDVD  
 Fase - 26 - KBKBP  
 Fase - 27 - HJDVD  
 Fase - 28 - MBKBP  
 Fase - 29 - YXDWM  
 Fase - 30 - DRKCX

**KID CHAMELEON****Direto para o último chefe**

Na fase Blue Lake Woods 2, vá para o final do estágio e, ao invés de tocar a bandeirinha, fique sobre o último bloquinho com a letra P. Então aperte os botões de pulo, ataque especial e ↘ (tudo junto) e você irá para o último chefe.

**MARSUPIAMI****Passwords para todas as fases (modo normal)**

**Fase 2:** CATG  
**Fase 3:** NKEM  
**Fase 4:** YKRZ  
**Fase 5:** GWOB  
**Fase 6:** RPMJ  
**Fase 7:** PNNX  
**Fase 8:** USYH

**MEGA BOMBERMAN****Passwords**

**World 1:** Jammin' Jungle  
 Stage 2 6800  
 Stage 3 5120  
 Boss 7420

**World 2:** Vexin' Volcano

Stage 1 4501  
 Stage 2 8111  
 Stage 3 7421  
 Stage 4 1051  
 Boss 3351

**World 3:** Slammin' Sea

Stage 1 4502  
 Stage 2 8112  
 Stage 3 7422  
 Stage 4 1052  
 Boss 3352

**World 4:** Crankin' Castle

Stage 2 8114  
 Stage 1 0513  
 Stage 3 9723  
 Stage 4 3353  
 Boss 5653

**World 5:** Thrashin' Tundra

Stage 2 8115  
 Stage 1 2814

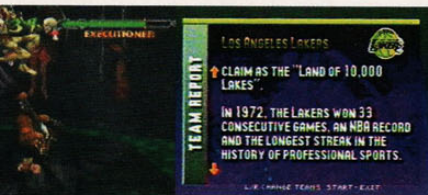

Stage 3	1134
Stage 4	5654
Boss	7954

### Cruisin' Comet

Final World	0515
-------------	------

## MIGHT MORPHIN POWER RANGERS

### Lutar com o Ranger verde

Aperte C + Start no controle 2, na tela Bampresto até ouvir "Power Ranger". Então entre na tela 2 player e escolha o Ranger verde.

## MORTAL KOMBAT

### Lute com sangue

Na tela cinza em que aparece um texto sobre os códigos de honra do torneio, faça a seqüência: A, B, A, C, A, B, B.

## MORTAL KOMBAT 2

### Jogar contra Smoke

No estágio Red Portal, fique fazendo upper cuts até Dan "Toast" Forden aparecer. Então rapidamente aperte ↓ + Start e você lutará contra Smoke.

### Jogar contra Jade

Jogando contra o computador, na luta antes da ?, derrote seu adversário apenas com o botão de chute baixo, se der certo Jade será a próxima oponente.

### Jogue contra Noob

## Saibot

Vença 25 lutas seguidas e ouvirá a mensagem: "Incredible winning streak! A new Warrior awaits you" e você lutará contra Noob Saibot.

## Test Mode

Vá para o menu de options e mova o cursor para baixo. Aperte ←, ↓, ←, →, ↓, →, ←, ←, →, →. Se der certo, as palavras "Test Mode" irão aparecer.

## Fergality

Esse truque transforma seu oponente em uma criatura do diretor da Probe, Fergus McGovem. Siga as quatro etapas seguintes para tudo dar certo:

1- Test Mode: na tela de opções, vá até Done e faça:

←↓←→↓→←←→→.

2- Após ativar o Test mode 2, escolha Background 6.

3- Em seguida, vá para o Test Mode 3 e acione a opção Oooh, Nasty!

4- Comece o game escolhendo Raiden e, na hora do Finish, aperte ←←← + defesa.

## MORTAL KOMBAT 3

### Killer Codes

Na tela do menu. Faça a seqüência C, →, A, ←, A, ↑, C, →, A, ←, A, ↑.

Se funcionar, a opção "Killer Codes" aparecerá na tela. Daí é só fazer a festa: dá para ativar personagens como o Smoke, jogar com os chefes e até dar uma jogada no Galaga.

## Secrets

Na tela do menu faça: B, A, ↓, ←, A, ↓, C, →, ↑, ↓. Se o código funcionar, a tela será tomada pela opção "Secrets". Este Truque é a chave para ativar opções como Win Screen, Kombat Zone e mesmo para ajustar a regulagem de velocidade da partida.

## Smoke Morph

Escolha Shang Tsung e faça: ←, ← e SB. Este morph só funciona se você ativar Smoke antes de lutar com Shang Tsung.

## Cheat Menu

Na tela de menu, faça: A, C, ↑, B, ↑, B, A, ↓. Essa opção dá acesso ao Sound Test, a seleção de Créditos e a itens da Bio Screen.

## Tournament

Na tela do menu, segure os botões A, B e C ao mesmo tempo e aperte Start. Antes que você perceba, a tela mudará para o Endurance Mode.

## Escolha Smoke

Na tela com o logo MK3, faça a seqüência A, B, B, A, ↓, A, B, B, A, ↓, ↑, ↑.



**MUTANT LEAGUE  
FOOTBALL**

**Team Select**

Use estas passwords para entrar no Mutant Bowl com qualquer time.

Team	Password
Darkstar Dragons	MK3XYSL1Q
Deathskin Razors	1CK111111H
Icebay Bashers	2CK111111D
Killer Konvikts	HGK111111J
Midway Monsters	3CK111111F
Misfit Demons	JH1111111G
Psycho Slashers	GMK111111D
Rad Rockers	5CK111111M
RoadWarriors	BDK111111J
Screaming Evils	KLK111111L
Sixty Whiners	CBK111111J
Slaycity Slayers	LJK111111M
Terminator Trolz	MLK111111J
Turbo Techies	NMK111111Q
Vile Vulgars	4CK111111L
War Slammers	DCK1111112

**NBA HANGTIME  
Cheat Codes**

Entre com os códigos na tela de versus:

**Jogar em cima do prédio:** segure ← e aperte B,B

**Jogar na praia:** aperte B, A, →, →, A, C, ↑, ↓, A

**Hyper Speed:** código 552

**Turbo infinito:** código 461

**Passé rápido:** código 127

**Bola colorida:** segure ← e aperte A, B, C

**NBA LIVE' 96**

**Super jogadores**

Insira o nome de um jogador famoso (Magic Johnson, Larry Bird, Michael Jordan, Charles Barkley) na opção Edit Player, este jogador ficará disponível, com todas as estatísticas e ótimos "ratings".

**PITFALL - THE MAYAN  
ADVENTURE**

**Seleção de Fases**

Na tela de apresentação, aperte: B, →, A, ↓, →, ↑, B, ←, A, ↑, →, A, ↑. Selecione os estágios com o direcional.

**POCAHONTAS**

**Guardas sem tiros**

Para evitar que os guardas atirem em você, entre com a password: urso + CH1PV

**Cena final**

Para ver todo o final, entre com a password: lobo + GLRSN

**PRINCE OF PERSIA**

**Passwords**

**Level 11:** QIJLGI

**Level 12:** TKIOIR

**Luta final:** PHEJEX (restando 30 minutos)

**Princesa:** PDCICO

**RED ZONE**

**Passwords + Invencibilidade**

Missão 1 - BAABAACBCBA

Missão 2 - ABBBABCBCB

Missão 3 - BAABAACBCBB

Missão 4 - ABBBABCBCB

Missão 5 - BAACAABAACA

Missão 6 - ABBBCAACCC

Missão 7 - BAACAABAABA

Missão 8 - ABBBCAACBC

Asteróids secretos -

ABCACBCAC

**RISTAR**

**99 vidas**

Em qualquer momento do jogo, aperte Start para pausar e os seguintes botões: ↓ + C, ↑, ←, ↑, →, →, C.

**Passwords**

**Seleção de fases:** ILOVEU

**Só fases de bônus:**

DOFEEL

**Só chefes:** MUSEUM

**Música distorcida:**

MAGURO. Após colocar esta password, ative a opção Onchi no Sound Test.



## **ROAD RASH 2**

### **Seleção de fases**

Inicie o game e vá para Set Password. O jogo deve mostrar a password 00D8 110N, certo! Então altere o primeiro e o último dígito do segundo bloco (no caso, o 0 1 e o N) conforme o exemplo:

2100 - segundo nível

310P - terceiro nível

410Q - quarto nível

De um nível para outro, os números e letras vão aumentando. É essa a manha do game. Experimente para as demais passwords.

## **ROAD RASH 3**

### **Passwords com muita grana**

Vá para a tela de password e use o código 15S9 PU03.

**Levels-** Use estas senhas para começar os levels com maiores chances de se dar bem.

**Level 2-** Moto Banzai 750, todos os equipamentos e grana de 20.070: PV21 QO3F

**Level 3-** Moto Banzai toda equipada e 32.280 em grana: 3PC0 RPDI

**Level 4-** Para começar o game no level 4 com a Moto Perro 125 e todos os acessórios já comprados: 8F21 ST0K

**Level 5-** Para jogar na quinta fase, com a Moto Kamazaki 750 N, os acessórios protection, tyres, suspension e 47.090 no bolso: 85S1 TMT1

## **SHADOW DANCER**

### **Modo treino**

Com este truque você poderá treinar todas as fases. Quando a tela título aparecer aperte A, B, C simultaneamente e aperte Start.

### **Detone o quarto chefe**

Fique no canto esquerdo da tela quando ele pular para atacar você, pule também atirando, mas caia no mesmo lugar para repetir a operação.

### **Ganhe 200 000 por chefe**

Acerte o inimigo até sobram mais ou menos duas chamadas. Fique se esquivando das investidas dele até os dois finais. Mande ver magia nele e fature 200 000 pontos.

## **SHADOW OF THE BEAST**

### **Vidas infinitas**

Comece o game normalmente, mas acumule poucos pontos. Depois, suicide-se. Vá para a tela de código de iniciais, entre com o código ZqX e aperte os botões A, B, C e Start tudo ao mesmo tempo.

## **SHINNING FORCE 2**

### **Debug mode**

Na tela do logo da Sega, quando as letras começam a entrar, faça rapidamente ↑, ↓, ↑, ↓, ←, →, ←, →, ↑, →, ↓, ←, ↑, B. Um som confirmará que o truque entrou. Inicie o game normalmente. Escolha Cont ou Del. Quando a bruxa aparece e diz o nome que você registrou, aperte Start + A. A palavra Configuration surgirá em seguida e, nas telas seguintes, basta responder Yes para ativar as seguintes funções conforme o desejado.

**Turbo special** - Faz o personagem andar mais rápido.

**Control opponent** - Serve para controlar os personagens inimigos, vencendo assim todas as batalhas.

**Auto battle** - O computador é quem controla as batalhas. Elas ficam mais rápidas.

**Game completed** - Depois de terminado pela primeira vez, o jogo fica com um grau de dificuldade diferente para a segunda jogada.

## **SMURFS**

### **Passwords para todas as fases no modo normal**

O game dá senhas figurativas a cada bloco de etapas. A primeira só aparecerá na



fase 5.

**Fase 5:** Smurfet - menino - menino com sorvete - papai Smurf

**Fase 9:** menino com presente - menino de óculos - papai Smurf - Smurfet

**Fase 13:** menino de óculos - menino com presente - menino - menino com sorvete

### SOL DEACE

#### Seleção de fases com 99 vidas

Na tela de abertura do game, faça a seqüência A, B, C, A, B, C, B, C, B, A e Start. Escolha uma fase. Vá com o cursor até o Mode e aperte o botão da direita até aparecer MY99 na tela. Então, saia deste menu e escolha Continue para começar a jogar.

### SONIC AND KNUCKLES

#### Password

Conecte Sonic 1 ou Sonic Spinball ao cart de Sonic and Knuckles e então entre com um dos seguintes códigos na tela onde está escrito No WAY.

**Fase 1504:** 4582 8316 5575

**Fase 2004:** 4649 8566 3390

**Fase 2504:** 4383 6861 0198

**Fase 3004:** 3734 9911 4990

**Fase 3504:** 3562 4413 7958

**Fase 4035:** 5388 5933 9826

**Fase 4556:** 4139 7453 8230

### SONIC 3D BLAST

#### Seleção de fases

Vá para a tela Press Start e entre com o código : B, A, →, A, C, ↑, ↓, A. Depois vá para a tela principal e aperte Start na opção Start. O Level Select aparecerá ao lado. Escolha a fase desejada e comece o jogo.



Aqui é onde você vai fazer o código.



Agora é só escolher a fase.

### SONIC SPINBALL

#### Seleção de fases

No Options entre com a seguinte seqüência A, ↓, B, ↓, C, ↓, A, B, ↑, A, C, ↑, B, C, e ↑. Você ouvirá um som estranho. Volte à tela de apresentação e use uma das combinações abaixo.

**Fase 2-** A + Start

**Fase 3-** B + Start

**Fase 4-** C + Start

### SONIC THE HEDGEHOG

#### Mudar a forma de Sonic

Na tela de apresentação, faça a seqüência: ↑, C, ↓, C, ←, C, →, Start e segure A. Com o botão A você verá as formas que Sonic pode ter, com B você seleciona e com C você usa.

#### Seleção de fases

Na tela de título, aperte ↑, ↓, ←, → e você ouvirá um barulho semelhante ao das argolas do jogo. Após ouvir o barulho, aperte simultaneamente Start + A para ir para a tela de seleção de fases.

### SONIC 2

#### Seleção de fases

Vá para Sound Test e ouça as músicas: 19, 65, 9, 17. Obs.: as músicas 9 e 17 não precisam ser ouvidas inteiras. Depois volte para a tela de apresentação e aperte A + Start juntos.

Rubens Ferreira Souza

Varginha - MG

### SPOT GOES TO HOLLYWOOD

#### Todas as fases

**2:** FEWJS4TM

**3:** JNGFTKWS

**4:** DAPWWDHR

**5:** LBPGVDRO



- 6: BAER3JCH
- 7: DEM75ADL
- 8: HY7QUUB7
- 9: DMMY5HAR
- 11: YDGKVMUC
- 12: BUMB5STV
- 13: J6NVLDHY

## STREET FIGHTER II CHAMPION EDITION

### Configuração do joystick

Vá para a tela de seleção de personagens e escolha seus lutadores no modo 1 ou 2 players. Depois aperte e segure Start. Quando for para a luta, uma tela de configuração irá aparecer.

### Harder Game

(no controle de seis botões) Quando o logo da Capcom aparecer, aperte ↓, Z, ↑, X, Z, Y, B, C. Então você só poderá usar special attacks.

### Turbo Champion Mode

No controle de seis botões, aperte ↓, Z, ↑, X, A, Y, B, C quando o logo Street Fighter aparecer.

## SUNSET RAIDERS

### 99 Continues

Escolha Options na tela de apresentação. No item Sound selecione 0E e aperte A para escutar o som correspondente. Volte para a tela de apresentação e escolha o personagem. Quan-

do ele aparecer, aperte rapidamente A + B + C e solte.

## TARTARUGAS NINJA

### Seleção de fases

Na tela da Konami, aperte C, B, B, A, A, A, B, C e Start antes que o logo desapareça. Em seguida, faça rapidamente na tela de apresentação A, B, B, C, C, C, A e Start.

## TAZMANIA IN SCOPE

### FROM MARS

### Debug Mode

Quando o logo da SEGA aparecer, segure A + B no controle 1 e B + C no controle 2. Se o truque funcionar, você ouvirá um grito. Depois pause em qualquer momento do jogo e aperte Start para a tela do debug mode aparecer.

## THE ADVENTURES OF BATMAN & ROBIN

### Pular de fase

Para pular de fase durante o jogo, pause o game e faça a seqüência: B, A, ↓, B, A, ↓, ←, ↑, C.

## THUNDER FORCE

### Seleção de fases

Aperte os botões A, B, C enquanto liga o console, continue a operação até aparecer a tela de título,

quando deverá ser digitado o Start.

## TINY TOON ALL STARS

### Password para a última fase

Basta colocar a seguinte password: PRESUNTINHO - LILICA - PERNINHA - e finalmente o VALENTINO.

## TOP GEAR 2

### Todas as fases

**Britain-** KUF[ 2HQL CH2L 9GKT

**Canada-** QYC[ 4H2L PHL2 1GCU

**Egypt-** KYF2 4K2L PHL2 1GNU

**France-** YUC2 2K2L PHL] 24P6

**Germany-** ZUF2 4H28 P#L] Z4D6

**Greece-** YY6J 252H CJL2 Y4CT

**India-** ZYK? 4HD8 P#L] 24C6

**Ireland-** S#H? 4KD4 D#Z] ZJP6

**Japan-** LFH8 4KD9 P#L] 8GD6

**Scandinavia-** SFKB 2HD9 P\L] 8JP6

**South America-** ZDJ? 2HD4 D#L% [GN6

**Spain-** 4DG8 4HD8 P#L% [GN6

**Switzerland-** Z%T4 2HD4 D#L% Z6P6

**U.S.A.-** Z%S? 2HD8 D#L% 26C6



### TOY STORY

#### Energia infinita

Na segunda fase, pegue 7 estrelas, entre na caixa de brinquedos e segure ↓ por 5 segundos, se a estrela (marcador de energia) começar a girar, você estará com energia infinita.

#### Seleção de fases

Na tela título, aperte A, B, →, A, C, A, ↓, A, B, →, A. Inicie o jogo e, se você quiser ir para o próximo estágio, aperte Start e depois com o game pausado, aperte o botão A.

### TRUE LIES

#### Passwords para todas as fases do jogo

- Fase 2- BRMKNRD
- Fase 3- CXGJMQC
- Fase 4- FVJBKXF
- Fase 5- HCHDXVH
- Fase 6- FBKMDBM
- Fase 7- HJBGBJC
- Fase 8- JFFFZHB

### URBAN STRIKE

#### Passwords com 24 vidas para as fases

- 1: YHLXFW63GGZ
- 2: CDP7VTSHMM6
- 3: ZDM7VTSHMM6
- 4: 9NSXGW63GGZ
- 5: NDM7VTSHMM6
- 6: HWP7VTSHMM6
- 7: L6M7VTSHMM6
- 8: GDM7V4SHMM6
- 9: B3J7VTSHMM6

10: WDM7VTSHMM6

#### Ver o final

DMXZ96MKHPV

### ULTIMATE MORTAL

#### KOMBAT 3

#### Jogue com Human Smoke

Na tela de seleção de personagens, escolha o Smoke. Em seguida, aperte e segure simultaneamente SA+CA+RN+BL+← (jogador 1) ou SA+CA+RN+BL+→ (jogador 2). Continue segurando esses botões até a luta começar. Logo no início, o Cyber-Smoke vai se transformar no Human Smoke.

#### Cheat Mode, Secrets e Killer Codes

Na tela de Start/Options faça a seguinte seqüência: C, →, A, ←, A, ↑, C, →, A, ←, A, ↑.

Você ativará estas três novas opções na hora.

**Cheats** - Habilita teste de som, continues (até 95) e Bio Screen (mostra a história de cada personagem).

**Secrets** - Libera a regulagem de tempo das lutas: Slow até Fast ou OFF do jogo.

**Win Screen** - Ver o final de cada personagem.

**Kombat Zone** - Você escolhe o cenário para começar a lutar.

**Killer Kodes** - Habilita os Quick Ends (são os Fatalities simplificados, mais fáceis de executar). Também habilita os chefes Shao Kahn, Motaro e o game secreto Galaxian.

#### Aqui vão alguns códigos para colocar durante a tela de Versus

Kodes para ver textos na tela

448-844- Don't jump at me - MXV

987-666- Hold Flippers run (pinball game reference)

123-926- No Knowledge that is not power

282-282- No Fear (it's a pinball game)

550-550- Go see Mortal Kombat the live tour!

004-400- Watcha gun do? - E.B.

122-221- Skunky!! - E.F.

#### Vencedor luta contra

969-14 - Motaro

769-34 - Noob Saibot

033-564- Shao Kahn

205-205- Smoke (humano!)

#### VS Kodes para lutas mano a mano

227-22- O lutador explode quando é vencido

022-220- Luta explosiva e sem arremessos

#### Zonas de kombat

091-190- Torre do sino

077-022- Ponte

933-933- Portal do Ermac

666-333- Cemitério

330-033- Deserto de Jade

004-700- Caverna de Shao Kahn

880-220- Torre de Shao Kahn

600-040 - Templo

050-050- Fase de Noob Saibot (Torre do sino)

820-028- Pit III

002-003- Kombat no rio

343-343- Telhado

666-444- Toca de Scorpion

123-901- Câmara das almas

079-035- Avenida

880-088- Metrô

#### VS. Screen Codes

999-999- Mostra a Versão.

010-01- Mensagem no arremesso





- 100-100 - Sem arremessos
- \*020-020- Sem defesa
- \*987-123- Sem barras de Run e Energia
- 300-300- Sem Música
- \*788-322- Reabilitação rápida depois do Uppercut
- 033-000- Jogador 1 com metade de energia
- 000-033- Jogador 2 com a metade da energia
- 707-000- Jogador 1 com 25% da energia
- 000-707- Jogador 2 com 25% da energia
- 044-440- Round 3 em "morte súbita"
- \*688-422- Luta no escuro
- \*444-444- Transformação aleatória (ou 460-460)
- 985-125- Psycho Kombat (todos com \*)
- 466-466- Run infinito
- 642-468- Galaga

## VECTORMAN

### Mais opções

Entre no menu Options e aperte A, B, B, A, ↓, A, B, B, A. Você entrará em um menu de opções secretas e poderá começar o jogo com a energia no máximo, 99 vidas, na fase em que quiser e com qualquer tiro.

### Comece em fases mais avançadas

Logo que você ligar o aparelho, no logo da Sega, controle Vectorman, fique abaixo do logo, atire para cima 24 vezes e depois bata a cabeça (pulando) no logo 12 vezes. As

letras vão começar a cair e, se você pegar no mínimo 90, o jogo vai começar em estágios mais avançados.

### Vector Seta

Pause o game e aperte C, A, ←, ←, A, C, A, B. Agora você poderá mover Vector Seta para qualquer local da fase e destruir tudo com apenas um toque (com exceção dos chefes de fase). Para voltar ao normal, apenas repita o truque

### VECTORMAN 2 Level Select

Em qualquer momento do jogo, pause e faça a seguinte seqüência: ↑, →, A, B, A, ↓, ←, A, ↓. Despause, e você entrará em uma tela com as opções: Seleção de fases e Sound Test.

### Armas

Pause o jogo e faça: C, A, ←, ←, ↓, A, ↓.

### WHERE IN TIME IS CARMEN SANDIEGO

#### Passwords

#### Detetive do Tempo

- Caso 1 - XLWSKND
- Caso 2 - XLXSMPD
- Caso 3 - XLXTNRN
- Caso 4 - XLXXPSN
- Caso 5 - XXXXRTN
- Caso 6 - GBBBDWD
- Caso 7 - GFBBFXD
- Caso 8 - GFBDGBP
- Caso 9 - LFBDMDP
- Caso 10 - XFBDDFF

## Grande Detetive do tempo

Caso 1 - XGMDPGD

### X-MEN CLONE WARS

#### 99 -Vidas

Inicie o jogo e, em qualquer momento do game, aperte Start para pausar. Aí faça a seqüência, ↓ + C, ↑, ←, ↑, →, →, C. Um barulhinho confirmará o truque. É só despausar o jogo e estará com 99 vidas.

#### Cheat Mode

Siga as instruções abaixo e confira os resultados. Se não conseguir na primeira, continue pois, a seqüência tem um tempo certo e pode demorar para você acertar. Inicie o jogo normalmente, aperte Start para pausar e faça a seqüência: ← + C, ↑, ↑, ←, ↓, ↓, → + C. Você ouvirá um som e poderá passar à fase seguinte. Agora, para conseguir outros efeitos, despause o game e escolha o que você quiser:

#### Pular de fase

Aperte Start, → + C e Start

#### Trocar de personagem

Aperte Start, ← + C e Start. Só não dá para escolher o Magneto.

#### Invencibilidade

Aperte Start para pausar e entre com a seqüência ↑ + B, ↑, →, ↓, ↑, →, ↓, ↓, ↑, B. Você ouvirá um som diferente. Aperte Start duas vezes e depois faça ↑ + B para ficar invencível.



## ABADOX

### Invencibilidade

Na tela de título aperte: A, A, ↑, B, B, A, B, Start.

### Level Select

Na tela de créditos faça a sequência: ←, ↑, →, ↓, ↑, →, ←, ↓. Siga os correspondentes botões:

Level	Botão
2	↑
3	←
4	↓
5	→
6	Select
7	B

## ADVENTURE ISLAND 2

### Level Select

Na tela de título, aperte →, ←, →, ←, A, B, A + B.

## ADVENTURE ISLAND 3

### Level Select

Na tela de título, aperte ↓, ↑, ←, →, B, A, B, A.

## ADVENTURES OF LOLO

### Passwords

#### Level

Floor 4, Room 4: Password - CDZR  
 Floor 6, Room 3: Password - CRZD  
 Floor 5, Room 5: Password - CMZJ  
 Floor 7, Room 4: Password - DCYT  
 Floor 8, Room 1: Password - DGYQ  
 Floor 8, Room 5: Password - DLYK  
 Floor 9, Room 2: Password -

DPYH

Floor 10, Room 2: Password - DYVZ

Floor 10, Room 3: Password - DZVY

Floor 10, Room 5: Password - GCVT

## AFTER BURNER

### Invencibilidade

Para ficar invencível e detonar todas as fases sem sofrer nenhum arranhão, aperte no início do game os botões A, B, Select e Start.

### Reverse Mode

Para entrar no Reverse Mode segure ↓ no segundo controle, pressionando simultaneamente os botões A e B depois aperte Start.

## AFTER BURNER 2

### Vidas infinitas:

Para começar o game com vidas infinitas, basta apertar os botões A e B simultaneamente no início do jogo. Aí é só detonar.

## BATMAN II - THE RETURN OF JOCKER

### Passwords

Fase 1-1: LPRZ  
 Fase 1-2: MDRR  
 Fase 2-1: NMLL  
 Fase 2-2: NWKL  
 Fase 3-1: LGZQ  
 Fase 3-2: GPTW  
 Fase 4-1: GNFX  
 Fase 4-2: KHCN  
 Fase 5-1: QGVN  
 Fase 5-2: WBZT

Fase 6-1: FFHG

Fase 6-2: CKQG

Fase 7-1: GPZT

## BATTLETOADS & DOUBLE DRAGON

### Vidas Extras

Espera a tela de título aparecer e aperte Start. Espere a tela de seleção de personagens aparecer e então segure A + B + ↑ e aperte Start.

## BURAI FIGHTER

### Passwords para o nível Ultimate

Estas passwords são de matar, entre com elas e confira:

Estágio 6: **GOAL**

Estágio 7: **ICMI**

## CASTLEVANIA

### Sound Test

Você pode conseguir o sound test deste jogo fazendo o seguinte truque: Na tela em que aparecem as opções opening e Password, aperte e segure os botões A e Start. Fazendo isso aparecerá a mensagem Sound Mode, aí é só curtir o som do game colocando o direcional para baixo e para cima para escolher a música e apertando B para mudá-la. Aperte o botão Start para voltar ao menu principal.

## CODE NAME: VIPER

### Passwords

Chefe Final - 745765  
 Final do jogo - 217298

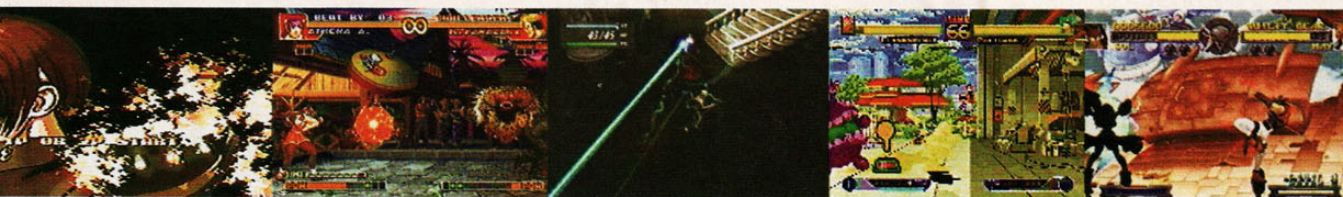

### **CONTRA**

#### **30 vidas**

Na tela título faça a seguinte seqüência: ↑, ↑, ↓, ↓, ←, →, ←, →, B, A, B e Start para 1 jogador ou Select, Start, para 2 jogadores.

### **DICK TRACY**

#### **Caso Final**

Para pular para o caso final, entre com esta combinação "007 - 215 - 047"

### **DOUBLE DRAGON 2**

#### **Pule de fase**

Para pular de estágios, após o início do game, aperte simultaneamente os botões A e Select.

#### **Mate o último mestre**

Se você não tem saco para detonar o último mestre ralando os dedos e quer ver logo o final do game, saca só esta dica ordinária: Basta apertar os botões B e Select para acabar com o chefe!

### **EMPIRE STRIKES BACK**

#### **Força Total**

Você pode fazer o truque em qualquer nível, aperte Start para acessar o menu Force Powers, segure → e aperte Start + Select + A + B. Continue segurando → e aperte B, B, Start, A, B, Start, B, B, Select. Agora volte para o jogo com todas habilidades de força.

### **FLYING WARRIORS**

#### **Ver o final**

Para ver o final, entre com a password "END".

### **GAUNTLET**

#### **Fases Secretas**

Você sabia que existem fases secretas neste jogo? Para acessá-las basta atirar nas paredes dos labirintos das fases 1, 5, 79 e 94. Boa sorte!

### **G.I JOE**

#### **Dicas quentíssimas**

Quando aparecer a mensagem "New Game" e enquanto o General Hawk estiver falando, aperte constantemente o botão Select. Fazendo isso, a arma do Rock'n Roll passará para o level 2A, você não perderá energia até que seja acertado mais de cinco vezes e o seu limite de vidas aumentará! Maior baba!

### **GOAL !**

#### **Championships**

Coloque esta password para você entrar no modo Championship: "STXAREZCGWULWG"

### **GOLGO 13**

#### **Seleção de estágios**

Quando o logo do game estiver desaparecendo e os olhos ficarem em close, aperte START no controle 1 e, logo em seguida, segure A+B+↑ no controle 1 e A+B+↵ no controle 2. Enquanto isso, aperte START no controle 1. O nº 00 aparecerá. Coloque o número (de 1 a 49) e comece de qualquer estágio que desejar.

### **LOW G. MAN**

#### **Veja o final**

Outra dica para os acomodados, para ver o final do jogo entre com a password YES (coração). Para começar o game com mais munição e armas, entre com a password SHOT.

### **MAGIC SHEERAZADE**

#### **Veja o final**

Para ver o final do game sem o mínimo esforço, basta entrar com a password END.

### **MEGA MAN 2**

#### **Todas as armas**

Para começar direto no castelo do Dr. Willy, use a seguinte password: **A1 B2 B4 C1 C4 D1 D3 E3 E5**

### **MEGA MAN 3**

#### **Pulo Alto**

Para ter um super pulo, segure → no controle dois enquanto pula.

#### **Slow Motion**

Para ter câmera lenta no game, segure ↑ no controle dois.

#### **Passwords**

Todas as armas, todos os itens, 9 ETs, no Doc Robots:

**A3 B5 D3 F4 A6**

Todas as armas, todos os itens, 9 ETs, Dr. Wily Stage 1:

**A1 A3 B2 B5 D3 F4 A6 E1**

### **MEGA MAN 4**

#### **Todas as armas e itens**

**A1 A4 B5 E2 F1 F3**

### **MEGA MAN 5**

#### **Todas as armas e itens**

**B4 D6 F1 C1 D4 F6**

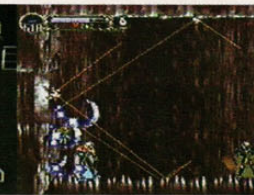
**MEGA MAN 6****Todas as armas e itens****B6 D4 F2 F4 F6****METAL FIGHTER****Seleção de fases**

Para selecionar seu nível, espere a tela de apresentação aparecer e segure os botões A e B. Agora é só escolher o número da fase em que você quer começar.

**MIKE TYSON'S PUNCH-OUT****Passwords Round****Piston Honda:** 7778073454**Don Flamenco:** 0057375423**Super Macho Man:**

2679137638

**Luta Final:** 0073735963**NINJA GAIDEN 2****Engane o computador**

Na fase 3-1 (aquela sem luz e cheia de buracos), aperte Start para pausar o game. Com isso um raio iluminará toda a tela por alguns instantes e você poderá ver onde se localizam os buracos!

**NINJA GAIDEN III (GAME GENIE)****Energia**

Para ter a energia infinita das bolas do Dragão, use o código: AEKOKNAAAESPONAA

**PRINCE OF PERSIA****Passwords****Fase 2:** 28746636**Fase 3:** 74246020**Fase 4:** 65214222**Fase 5:** 62206726**Fase 6:** 87628435**Fase 7:** 33185122**Fase 8:** 13031738**RAD RACER****Volte para a pista mais rápido**

Se você bater e capotar para fora da estrada, há um jeito de voltar à corrida em muito menos tempo do que o normal. Para isso aperte continuamente o botão Start até que seu carro retorne completamente à pista.

**RING KING****Invencibilidade**

Para ficar invencível, aperte o botão A no controle 2 e A, Select e A no controle 1. Depois aperte A+B, no controle 1. Aperte START e inicie o game.

**SHADOW NINJA****Seleção de estágios**

Aperte A quatro vezes, B quatro vezes e AB quatro vezes na tela de apresentação. Você ouvirá um som se o truque entrar corretamente, então siga os comandos abaixo:

Estágio	Contr. 1	Contr. 2
1-2	-	B
1-3	-	A
1-4	-	A,B
2-1	B	-
2-2	B	B
2-3	B	A
3-1	B	A,B
3-2	A	-

3-3	A	B
4-1	A	A
4-2	A	A,B
4-3	A,B	A,B
5-1	A,B	B
5-2	A,B	A

**SHINOBI****Seleção de fase**

Na tela de título, aperte ↓, ↓, ←, →, ↑, ↑, Start.

**TURTLES 2****Super truques**

Faça as seqüências na tela de apresentação e repita enquanto o nome do jogo estiver aparecendo.

**cartucho americano**

**Selecionar fases:** ↓, ↓, ↓, ↓, →, →, →, →, →, →, →, →, B, A, Start

**Começar com 10 vidas:** ↑, →, →, ↓, ↓, ↓, ←, ←, ←, ←, B, A, Start

**Começar com 10 vidas e de qualquer fase:** B, A, B, A, ↑, ↓, B, A, ←, →, B, A, Start

**cartucho japonês**

**Começar com 10 vidas:** ↑, →, ↓, ↓, ↓, ←, ←, ←, ←, B, A, Start

**Começar com 10 vidas e de qualquer fase:** B, A, B, A, ↑, ↓, B, A, ←, →, B, A, Start

**TURTLES III****Auto mode**

Para poder mudar de tartaruga cada vez que você morrer, faça o seguinte: na tela de seleção de personagens, mova o cursor por elas até que apareça a mensagem AUTO MODE.

# TÍTULOS INCRÍVEIS EM CD-ROM PARA VOCÊ COLECIONAR!



CD-001  
R\$ 12,80



CD-002  
R\$ 12,80



CD-003  
R\$ 12,80



CD-004  
R\$ 12,80



CD-005  
R\$ 12,80



CD-006  
R\$ 12,80

**Peça já sem sair de casa!**

SÓ PREENCHER O CUPOM AO LADO!

**Revista + CD  
só R\$ 12,80**

PEENCHA ESTE CUPOM E ENVIE JUNTAMENTE COM CHEQUE NOMINAL OU VALE POSTAL PARA: EDITORA ESCALA LTDA. - CX POSTAL 20010 - CEP: 02597-970 - SÃO PAULO - SP. VOCÊ RECEBERÁ EM SUA CASA SEM NENHUMA OUTRA DESPESA. NÃO É NECESSÁRIO RECORTAR SUA REVISTA. BASTA TIRAR XEROX OU COPIAR ESTE CUPOM.

NOME \_\_\_\_\_  
 ENDEREÇO \_\_\_\_\_  
 CEP \_\_\_\_\_  
 CIDADE \_\_\_\_\_ ESTADO \_\_\_\_\_

**ASSINALE ABAIXO AS REFERÊNCIAS QUE DESEJA RECEBER**

- CD-001( )      CD-004( )
- CD-002( )      CD-005( )
- CD-003( )      CD-006( )

**PREÇO UNITÁRIO  
REVISTA + CD=R\$ 12,80**

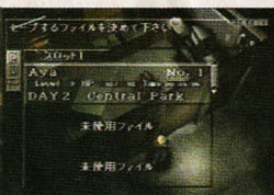

### DOUBLE DRAGON

#### Jogue com Duke ou Shuko

Na tela de seleção de personagens, deixe o cursor por três segundos sobre: Billy, Marian, Chung Fu e Jimmy. Se der certo, você escutará uma voz dizendo "Bingo". Agora é só escolher Duke ou Shuko.

### FATAL FURY SPECIAL

#### Sound Test

Pause o jogo e aperte: A, B, C, D, A.

### FATAL FURY 3

#### Jogadores pequenos

No modo versus, depois de ter escolhido os dois lutadores, segure B + C nos dois controles, durante o Now Loading, até o começo do round.

### KABUKI KLASH

#### Personagens escondidos

Na tela de seleção de personagens, aperte o botão B doze vezes e → oito vezes para jogador 1, para jogador 2 aperte B doze vezes e ← oito vezes.

### NINJA MASTER'S

#### Jogue com Ranmaru e Nobunaga (no Arcade)

Para jogar com os dois chefes, comece o jogo no modo 1 player. Para jogador 1, deixe o cursor sobre Kamui e aperte: ←, ↓, ←, ↑, ←, ↑, →, ↓, →, ↑, C + D. Os chefes estarão disponíveis.

### PULSTAR

#### Power no máximo

Quando começar o jogo, ou quando precisar, faça a seqüência: ↑, ↑, ↓, ↓, ←, →, A, B.

### Seleção de fases

Na tela Stage Start, selecione a fase com os quatro botões de uma só vez. Você terá acesso às fases de 5 a 8. (Ex. com os quatro botões na opção stage 1, você irá para a fase 5, na 2 - fase 6, 3 - fase 7 e 4 - fase 8.

### REAL BOUT FATAL FURY SPECIAL

#### Jogue com os personagens EX

Na tela de seleção de lutadores, coloque o cursor sobre Andy Bogard, Blue Mary, Tung Fu Rue ou Billy Kane, então aperte e segure Start; em seguida, ainda segurando Start, aperte 2 vezes B e segure na segunda vez; agora, com Start e B segurados, espere meio segundo, aperte 2 vezes C e segure na segunda vez, aí é só apertar A ou D. Resumindo, a seqüência é: Start (segure), B, B (segure), C, C (segure), A ou D. O truque é mais simples que na versão arcade.

#### Jogue com Geese

Na tela de seleção de Ranking (escolha a opção Title Demo e espere até aparecer a tela de Ranking), faça a seqüência →↑↑↑←↓↓→↓+A, B, C. Esta seqüência deve ser feita em um movimento só, como se estivesse executando um golpe, faça o 360° no sentido anti-horário começando da direita e termine com o direcional na diagonal inferior direita mais o botão A, então aperte rapidamente B e em seguida C, se funcionar corretamente você vai ouvir Geese falando C'mon.

Se você for para a tela de seleção de lutadores, Geese estará selecionável ao lado de Wolfgang Krauser. De quebra, no modo Versus, além de Geese, você terá acesso aos 4 personagens EX.

#### Os golpes de Geese

**Multi-hit Throw:** ↓+C (de perto)

**Antiaéreo:** ↓+A

**Hi-Kick:** ←+B

**Low Stryke:** AB

**Raimei Gouhanage:** ↓+C (de perto, no inimigo caído)

**Reppuken:** ↓↓←+A

**Double Reppuken:** ↓↓←+C

**Ateminage:** ↓↓→+C (contra golpes médios)

**Hi-Ateminage:** ↓↓→+B (contra golpes altos)

**Jaeiken:** ←→+B (Breakshot)

**Jaeiken Throw:** ←→+C

**Shippuken:** ↓↓←+A (no ar)

**Double Shippuken:** ↓↓←+C (no ar)

**Final Shippuken:**

↓↓↓←↓↓←+C (no ar, após o Double Shippuken)

**Fake Raising Storm:** ↓ ← ←  
↓ → + BC

**\*Raising Storm:** ↓ → ↓ ↓ ←  
← ↓ + BC

**\*\*Thunder Breaker:** → ↓ ↓ +C

**\*\*Deadly Rave:** → ↓ ↓ ← ←  
→ + A, A, A, B, B, B, C, C, C,  
↓ ← ← +C

#### Combos

1: A, B, C

2: A, C

3: B, B, C

4: ↓+A, C, C

5: ↓+A, ↓+B, ↓+C

6: A, B, →+C

7: B, B, →+C

**Obs.:** o golpe marcado com \* é



o Special e deve ser executado com a energia piscando ou a barra de power cheia. Os golpes marcados com \*\* são os Power Specials e devem ser executados com a energia piscando e a barra de power cheia. O golpe marcado com (Breakshot) serve como Guard Cancel, deve ser aplicado imediatamente após um golpe do adversário acertar a sua defesa, mas a barra de power deve estar no "H-Power". Todos os golpes devem ser feitos com o seu personagem do lado esquerdo da tela, se estiver do lado direito, basta inverter os comandos.

**SAMURAI SHODOWN**

**Sangue**

Vá para Options, coloque o cursor sobre Exit e aperte A + B + C + D ao mesmo tempo.

**SAMURAI SHODOWN 2**

**Sangue**

Vá para o menu Options, ponha o cursor sobre Exit e aperte A + B + C + D simultaneamente.

**Juiz escondido**

Comece um jogo na opção 2 player. Na tela de seleção de personagens aperte: ↑, ↓, ←, ↑, ↓, → + A, a tela vai explodir e você estará com o juiz-ninja Kuroko.

**SAMURAI SHODOWN 4**

**Sangue**

Segure Start, coloque o cursor sobre Options, aperte o botão A e, ainda com Start pressio-

nado, coloque o botão sobre a opção Exit e aperte ABCD, repita várias vezes para garantir.

**Jogar com o chefe Zankuro**

Na tela de seleção de personagens, no Vs. Mode, segure BCD e, sem soltá-los, aperte o botão A.

**THE KING OF FIGHTERS 94**

**Sangue e aumentar os peitos de Mai**

Na tela High Scores, aperte A + D no controle 1 juntamente com B + C no controle 2. Então comece o jogo.

**THE KING OF FIGHTERS 95**

**Jogue com Omega Rugal e Saichu Kusanagi**

Quando você iniciar o jogo e aparecer a mensagem "Team Edit", escolha a opção "Yes", segure o botão Start e, sem soltá-lo aperte o botão A. Ainda segurando Start, faça a seqüência ↑ + B, → + C, ↓ + D, ← + A, ← + A e repita a seqüência novamente.

**Golpes de Omega Rugal**

**Reppuken:** ↓↘→ + Soco

**Genocide Cutter:** ↓↘←↖ +

**Chute**

**Dark Barrier:** ↓↘→ + Chute

**God Press:** → ↘ ↓ ↘ ← +

**Soco**

**Kaiser Wave:** → ← ↘ ↓ ↘ → +

**Soco**

**Special:** → ↘ ↓ ↘ ← → ↘ ↓

↘ ← + B C

**Golpes de Saisyu Kusanagi**

**Dark Thrust:** ↓↘→ + Soco

**God Call:** → ↘ ↓ ↘ ← + Soco

**Burn Demon:** → ↓ ↘ + Soco

**Special:** ↓ ↘ ← ↘ ↓ ↘ → + C

**THE KING OF FIGHTERS 96**

**Jogue com os mestres**

Na tela de seleção de personagens, segure Start e, sem soltá-lo, aperte: ↑ + B, → + C, ← + A, ↓ + B.

Se o truque funcionar corretamente, os chefões Chizuru e Goenitz vão aparecer no centro da tela e você poderá selecioná-los.

Confira agora seus golpes:

**Chizuru Kagura**

**Break Down:** ← ↘ ↓ ↘ → + soco

**Dashing Illusion Upper:**

→ ↘ ↓ ↘ ← + soco

**Dashing Illusion Hook:**

→ ↘ ↓ ↘ ← + chute

**Illusion Uppercut:** → ↓ ↘ + soco

**Seal Power (Special):**

↓ ↘ ← ↘ ↓ ↘ → + soco

**Mystic Smash (Special)**

↓ ↘ ← ↘ ↘ ← + chute

**Goenitz**

**Are you here?:** ← ↘ ↓ ↘ → + soco

**Wind Cutter:** ↓ ↘ ← + soco

**Wind Hide:** ↓ ↘ ← + chute

**Real Maiden Masher:** ↓ ↘ ←

↘ ↓ ↘ → + soco

**Typhoon Smasher (Special):**

→ ↘ ↓ ↘ ← → ↘ ↓ ↘ ← + C

(de perto)

**WORLD HEROES PERFECT**

**Jogue com NEO DIO**

Na tela de seleção de personagens, segure B e aperte: ↑, ↑, ↓, ↓, ←, ←, →, →, B+C.

**Jogue com SON GOKU**

Na tela de seleção de personagens, segure C e aperte: ↑, ↑, ↓, ↓, ←, ←, →, →, B+C.

**AFTER BURNER****Continue**

Se você estiver no Level 8 ou acima dele você poderá continuar duas vezes. Para isto basta apertar ↑ + 1 + 2 até na tela Game Over.

**Aprender a manha do jogo**

Nos rounds 1-12, aperte ↵ no direcional e o computador continuará para você.

**Fique ileso**

Você pode passar ileso até a 12ª fase ficando com seu avião em posição diagonal, do lado que preferir. Os tiros dos inimigos não o atingirão.

**ALEX KIDD IN HIGH-TECH WORLD****Fora de casa**

Para iniciar o game fora de sua casa aplique o seguinte código: LgqXsRtMsa.

**ALTERED BEAST****Barra de energia adicional**

Faça a seguinte seqüência na tela de apresentação: ↵ + 1 + 2.

**Continue**

Para continuar o game após ter morrido, segure o direcional na diagonal apertando 1 + 2.

**ASTRO WARRIOR****Duas naves**

Quando aparecem na tela as palavras "Galaxy Zone", "Asteroid Zone" ou "Nebula Zone", pressione rápida e alternadamente os botões 1 e 2. Com isso, você começará o jogo com mais duas naves vermelhas de apoio. Esta dica exige muita precisão.

**AZTEC ADVENTURE****Ganhe muitas vidas**

Nas fases 3, 5, 7 e 9 Niño terá que enfrentar uma estátua asteca. Derrote-a usando flechas e a espada, em seguida mude para a próxima tela sem matar os bonecos que a estátua solta. Com isso, ele ganhará uma vida. Voltando à tela anterior, a estátua ainda estará lá e você poderá repetir esta operação várias vezes e ganhar muitas vidas.

**BACK TO THE FUTURE II****Level Skip**

Para pular de fase, aperte ↑, ↓.

**BART VS. THE SPACE MUTANTS****Códigos dos andares da última fase**

Andar	Código
1	14
2	32
3	11

4

41

5

21

**BATTLE OUT RUN****Facilite sua vida**

Entre nos caminhões para comprar Nitro, mas economize o combustível até chegar à área de seu rival. Retire a energia dele batendo com o carro nas laterais.

**BATMAN RETURNS****Seleção de fases**

Segure ↑ + 1 + 2 por 2 segundos na tela de apresentação. A tela ficará azul e você terá acesso ao Level Select Menu.

**FLINTSTONES****Level Select**

Na tela do título, aperte: ↑, →, →, ↓, ↓, ↓, ←, ←, ←, ←. Comece o jogo normalmente e, logo no começo, aperte Pause e segure os botões 1 + 2. Depois aperte o direcional em uma das direções abaixo para selecionar as fases:

**Level 1:** ↑**Level 2:** →**Level 3:** ↓**Level 4:** ←**GAIN GROUND****Seleção de fases**

Aperte e segure os botões 1, 2, ↑, e depois ligue o console para conseguir





uma tela de opções. Lá, você poderá escolher rounds e estágios.

**GHOSTBUSTERS**

**Fique com muito dinheiro**

Para você começar o jogo com 9 129 000 e comprar os itens que quiser, digite o código A.A.66324132996 e pronto, está lá a grana.

**GHOULS'N GHOSTS**

**Baús**

Na primeira tela não abra o primeiro baú, abra o segundo sem perder a armadura. Se conseguir, você pegará a armadura dourada. O terceiro baú dará a você uma arma. O quarta, armadura ou uma arma.

**Camera lenta / invencibilidade**

Pause o jogo e segure o botão 2. O game ficará em camera lenta e você ficará invencível.

**GOLDEN AXE**

**Continue extra**

Após usar o último continue, aperte ↑ + 2 segurando-os durante a tela de Game Over. Este truque só funciona uma vez por jogo

**Crédito extra**

Quando aparecer a mensa-

gem Game Over na tela, aperte ⌘ + 1 ao mesmo tempo.

**GOLFMANIA**

**Repetir a tacada**

É possível repetir uma tacada errada enquanto a bola estiver no ar. Aperte Reset, selecione o tipo de jogo em que estava (Stroke ou Tournament) e escolha Continue. Você vai voltar para a mesma tacada.

**JAMES BOND: THE DUEL**

**Cheat Screen**

Segure ⌘ + 1 + 2 no controle 2. Se você apertar o botão 1 no primeiro controle, você vai para a Cheat Screen.

**KENSEIDEN**

**Mate o último mestre**

Na primeira parte, o esquema é destruir todas as bolas de fogo que o Boss atira. Na segunda, dê umas seis ou sete bordoadas na cabeça e por último arregace o malvado com dez ou doze pancadas na cara da caveira.

**Continue**

Na tela Game Over, faça a seqüência: ↑, ↑, ↓, ↓ + botão 1, para obter um continue extra.

**MONOPOLY**

**Arrase o oponente**

Faça o computador perder muito dinheiro. Numa Rua importante como a Boardwalk, não compre. Use o "Auction Propriety". Aumente sua oferta, aos poucos. O computador vai cobri-la. Continue. Ele será obrigado a comprá-la e perderá muito dinheiro.

**NINJA GAIDEN**

**Itens escondidos**

Logo na primeira fase, procure pelos itens dando uma boa olhada nas paredes. Repare que algumas delas são falsas, Passe através delas e pegue os itens escondidos.

**Mate o Samurai**

Para matar o Samurai de Kendô, pule por cima dele e ataque suas costas antes que ele se vire. Vá para o outro canto. Quando ele se aproximar de novo repita o procedimento anterior.

**RASTAN SAGA**

**Continues infinitos**

Para conseguir Continues infinitos, aperte o botão Reset e depois os botões 1 + 2 + ⌘. O título de abertura ficará azul em vez de laranja.



### **R-TYPE**

#### **Test Sond**

Você pode ouvir as músicas das oito fases e todos os efeitos sonoros. Para isso, ao aparecer a contagem regressiva para o continue gire o direcional três vezes no sentido anti-horário. Você escolherá as músicas também com o botão direcional. para ouvir os efeitos sonoros, aperte o botão 2.

#### **Invencibilidade**

Conecte os dois controles. Com o aparelho desligado, segure  $\searrow$  no controle 1 e no controle 2 segure  $\swarrow$  + botão 1 e ligue o aparelho. Continue segurando até o logo "R-Type" aparecer na tela.

### **SPACE HARRIER**

#### **Continues**

Ao aparecer a famosa mensagem Game Over, aperte  $\uparrow$ ,  $\uparrow$ ,  $\downarrow$ ,  $\downarrow$ ,  $\leftarrow$ ,  $\rightarrow$ ,  $\leftarrow$ ,  $\rightarrow$ ,  $\downarrow$ ,  $\uparrow$ ,  $\downarrow$ ,  $\uparrow$  e os botões 1 e 2 enquanto o game recomeça. O truque acima pode ser repetido até nove vezes.

### **SPLATTER HOUSE 2**

#### **Passwords**

- 2 - EDK NAI ZOL LDL
- 3 - IDO GEM IAL LDL
- 4 - ADE XD ZOL OMG
- 5 - GFH VEI RAG ORG
- 6 - ADE NAI WRA LKA
- 7 - EFH VEI IAL LDL
- 8 - EDK VEI IAL LDL

### **STREETS OF RAGE**

#### **Seleção de fase**

Na tela de seleção de personagens, dê uns 20 toques para a direita. Depois coloque o cursor sobre seu herói favorito e aperte o botão 1 uma vez para ir a fase 2, 2 vezes para ir a fase 3, assim por diante. Aperte o botão 2 para sair da fase.

### **SUPER CROSS**

#### **Níveis e seleção de fases**

Na tela de apresentação, faça a seqüência  $\uparrow$ ,  $\downarrow$ ,  $\leftarrow$ ,  $\rightarrow$ . No canto da tela você poderá escolher o estágio de sua preferência.

### **THUNDER BLADE**

#### **Continues extras**

Para conseguir continue nesse jogo e também no After Buner, há uma maneira mais fácil do que apertar cem vezes o botão Pause. Quando o helicóptero ou avião for atingido na última vida, no momento da explosão, aperte o botão 2 e no direcional aperte  $\searrow$ . Isso deve ser feito simultaneamente e várias vezes até que o jogo entre na fase continue.

### **WONDER BOY 3**

#### **Final do game**

Para chegar no final do jogo,

coloque os seguintes códigos: MKWHWC1TY2K5H4.

### **WORLD CUP USA 94**

#### **Passwords para o jogo final**

B6X\* LNPS W247 -VHT  
 D+GT \*GB\* YQR3 BZMZ /  
 K3Q+ MYCG 53K5 J-BT  
 D7YM +W

### **Y'S**

#### **O 1º livro**

Para achar o primeiro livro, no quinto piso do castelo você achará uma estátua azul e lá está a porta que o levará ao livro. Você precisa usar a máscara para vê-la e penetrar na sala secreta onde está o que você procura. Obviamente haverá uma asquerosa criatura que tentará impedi-lo e você precisará vencê-la antes.





## **BLACKTHORNE**

### **Passwords**

#### **Castle**

**Level 1:** HCKD

**Level 2:** NRLF

**Level 3:** J6BZ

**Level 4:** MJXG

**Level 5:** K3CH

#### **Snow**

**Level 1:** DTF3

**Level 2:** L5OH

**Level 3:** 2TN1

**Level 4:** CGDM

#### **Trees**

**Level 1:** RRYB

**Level 2:** ZS9P

**Level 3:** XJSN

**Level 4:** CGDM

#### **Sand**

**Level 1:** TJ1F

**Level 2:** GSG3

**Level 3:** BMHS

**Level 4:** Y4DJ

#### **Mine**

**Level 2:** FBWC

**Level 3:** QP7R

**Level 4:** WJTV

## **DOOM**

### **Invencibilidade e recarga de munição**

Em qualquer momento do game, pause e aperte X, Z, Mode e ↑ juntos. Para subir a munição a 500, pause, aperte A, C, Mode e ↑ juntos. Este truque só funciona no controle de seis botões.

## **NBA JAM TOURNAMENT EDITION**

### **Baby Mode**

Quando estiver na tela Tonight's Matchup, aperte B, A, B, ↑, ↓, ←, → para jogar no Baby Mode.

## **PITFALL: THE MAYAN ADVENTURE**

Todas as armas  
Na tela de título, aperte A, B, ↑, C, A, C, A.

**Bonus Game**  
O famoso game da Atari. Espere a tela de título aparecer, aperte ↓, A 26 vezes e ↓ outra vez.

**Level Select**  
Na tela de título, aperte C, A, C, A, ↓, ↑, ↓, ←, ↓, ↑, ↑.

**9 vidas**  
Na tela de título, aperte →, A, ↓, B, →, A, B, ↑, ↓.

**Practice Game**  
Na tela de título, aperte B, A, ↓, C, →, A, B.

**Super velocidade**  
Na tela de título, aperte B, A, →, C, →, ↑, ↓.

**Ver os créditos finais**  
Na tela de título, aperte C, →, ↓, C, →, ↓, C, →, ↓.

## **PRIMAL RAGE**

### **Debug Mode**

Na tela de título, aperte ←, →, ↑, ↓, ↓, ↑, →, ←, e dentro de "Start/Options", aparecerá um novo menu, No Damage, No Life, e muito mais.

## **TEMPO**

### **Passwords**

#### **Hi-Fi Performance**

F, 1st C, A, 1st C, G, 1st C, F, Rest

#### **Indigestion Performance**

D, D, B, A, G, Rest, B, D

#### **Circus Performance**

D, A, F, E, 1st C, E, A, Rest

#### **Jungle Performance**

F, 1st C, G, 1st C, A, 1st C, G, 1st C

#### **Winter Performance**

A, Rest, E, 1st C, Rest, G, C

#### **Final Performance**

G, Rest, G, G, E, D, B, Rest

## **VIRTUA RACING DELUXE**

### **Corra ao contrário**

Você tem que vencer nas cinco pistas do modo Hard ou Normal. Depois vá para a tela Mode Select, coloque o direcional em Options e então aperte →.

3  
2  
X

B - V



## **BALL 2: THE DIRECTOR'S CUT**

**Truques do além**  
(Todos os truques devem ser feitos durante a luta)

**Bolas transparentes:**  
Aperte B, A, ←, ←, B, ←, ↑, →, B, A, ←, ←.

**Bolas gigantes:** ↑, A, →, ↓, B, A, ←, ←.

**Tempo infinito:** B, A, ←, ←, B, ←, A, B, ←, A.

**Bolas minúsculas:** B, A, ←, ←, →, A, ↓, A, →, ←, ↑, ←, ↑.

**Lutador em preto & branco:** B, A, ←, ←, ↓, →, A, B, B, A, ←, ←.

**Lutador inimigo preto & branco:** B, A, ←, ←, B, ←, A, C, B, A, ←, ←, ↑.

## **CAPTAIN QUASAR**

### **Recarregar tudo**

Quando você estiver em perigo, com pouca energia, sem munição e desesperado, pause o game e aperte: L, R, L, R, L, B. Você vai ouvir a voz de Quasar se o truque entrar corretamente. Agora despausa o game e você vai estar com tudo no máximo. Faça quantas vezes quiser.

### **Caminhar através da parede**

Pause o jogo a qualquer momento e aperte: R, L, B, B, B, R, L, ↑. Quando voltar

ao jogo, todas as paredes e obstáculos irão desaparecer por alguns segundos, permitindo que você atravesse-os.

## **DEMOLITION MAN**

### **Sangue**

Pressione R na tela do título, faça um círculo com o direcional no sentido horário até aparecer um sinal vermelho e você terá muito sangue quando iniciar a partida.

### **Fases secretas**

Pause o game e aperte: L, A, ↑, ↓, R e ↑ para ativar a seleção de fases, então mantenha B pressionado e use ↑ ou ↓ para escolher a fase.

## **GEX**

### **Super truques**

Pause o jogo e faça as seqüências:

**Super velocidade:** Segure o botão R e aperte: ←, C, ↓, →, ↑, ↑, ↑, →, →. Despausa o jogo e bom proveito.

**Lighting:** Segure R e aperte: ←, C, ↓, →, →, ←

**Super pulo:** Segure R e aperte: ←, C, ↓, →, ↑, B, B, →, →

**Cuspir fogo:** Segure R e aperte: ←, C, ↓, →, →, ↓, B, A, ←, ←, ↓

**Cuspir gelo:** Segure R e aperte: ←, C, ↓, B, ←, ↑, →, B, A, ←, ←, ↓

**Lagartixa mutante:** Segure R e aperte ←, C, ↓, ←, →, A, ↓, →, ←. O jogo vai despausar, então basta apertar o botão R para checar os efeitos especiais possíveis com cada botão dos controles. Com o botão X do joystick 1, Gex voa por toda a tela; apertando o C do joystick 2, você pode dar um salto mais alto, invencibilidade e tiro contínuo.

## **OFF - WORLD INTERCEPTOR**

### **Muita grana**

Para ficar cheio da grana logo no começo do game, mova o cursor para Options na tela de apresentação e faça a seqüência A, B, C seis vezes. Em seguida pressione L e você ouvirá o som de uma furadeira. Comece o jogo e, como um passe de mágica, você terá 9.999.990 na manha.

## **OUT OF THIS WORLD**

### **Jogo escondido (STALACTITS)**

Entre com a password: BRGR.

## **SAMURAI SHODOWN**

### **Seleção de fases**

Comece o jogo e perca uma luta, não continue, dê Resume, e nesta tela, faça os seguintes comandos ←, X, ↓,

B - S

O  
D  
3



↑, →, ←, ↑, X. Agora a seleção de fases foi ativada, basta colocar o cursor sobre o nome do seu jogador e usar R ou L para dar uma volta pelo jogo.

### SLAM'N JAM 95

#### Jogue com cabeçaço

Na tela Scouting Report, aperte bem rápido L + A. Quando você começar uma partida, pause e solte a pausa. Agora a cabeça de seus jogadores ficarão enormes.

### SOCCER KID

#### Level Select

Na tela de título, aperte ↑, ↓, ↑, ↓, ←, ↑, ↓, ↑, ↓, →. Uma voz dirá: "Hey, that's the cheat mode" e no decorrer desta frase, aperte B. Vá para o Menu de Options lá você poderá escolher o estágio, apertando L ou R.

### SUPER STREET FIGHTER 2 TURBO

#### Jogue com Akuma no Versus Battle

Escolha o Versus Battle Mode e segure todos os botões do controle, menos o botão X. Agora, basta apertar qualquer botão para o Akuma aparecer

### THE HORDE

#### Ver todas as cenas

Comece o jogo normalmen-

te, aperte e segure ↑, A e B. Então aperte P para pausar e depois: →, A, ←, A, ↑, B. Aperte P novamente e veja as seqüências. Aperte qualquer botão para voltar ao normal.

### WAY OF THE WARRIOR

#### Personagens e cenários secretos

Basta entrar com os códigos abaixo na tela Names.

#### Personagens:

Gulab Jamun - Gulab, February 29, 1900

Black Dragon - Wyvern, March 9, 1972

Voodoo - Evil, June 6, 1966

#### Estágios:

Garden Stage - Taj Mahal,

January 1, 1901

TurboWorld - Speed, August 8, 1980

Alley Fight - Tugawar, April 16, 1964

### WING COMMANDER 3

#### Debug Mode

Na tela TCSVictory, em que aparecem as opções New Game, Continue e Load Game. Aperte os botões L + P. A flecha ficará andando na tela. Quando ela passar em cima da opção Continue, aperte A. Para entrar no Debug Mode, aperte novamente L + P. Assim você poderá escolher as missões, ver as animações do jogo, etc.





## BATTLE ARENA TOSHINDEN

### Cheat Codes

Enquanto estiver jogando, digite esses códigos:

- | Código               | Efeito  |
|----------------------|---|
| <b>FUNNYHEADS:</b>   | Personagens com cabeça grande                         |
| <b>LIFEISUNFAIR:</b> | Aperte as teclas numéricas para fazer os SpecialMoves |
| <b>GIMMEJIM:</b>     | Você poderá escolher personagens secretos             |
| <b>VIRTUAL1:</b>     | Muda a visão para a primeira pessoa                   |

## DEATH RALLY

### Cheat codes

Durante a corrida, digite os códigos abaixo:

- | Código        | Efeito             |
|---------------|--------------------|
| <b>DRUB:</b>  | Invulnerabilidade  |
| <b>DREAD:</b> | Munição infinita   |
| <b>DRAG:</b>  | Turbo infinito     |
| <b>DRINK:</b> | Combustível rocket |
| <b>DRUG:</b>  | Efeito Mushroom    |

### Cheat codes (parte 2)

Digite os códigos abaixo, na menu principal:

- | Código        | Efeito   |
|---------------|--|
| <b>DROOL:</b> | Ganha \$500000   |
| <b>DRAW:</b>  | Ganha \$1000   |
| <b>DROP:</b>  | Ganha 10 pontos  |
| <b>DRIVE:</b> | Ganha 10 pontos (Funciona apenas na versão registrada) |

### Armadura do Duke Nukem

Entre com seu nome sendo "Duke Nukem" para ganhar

uma armadura igual a armadura que Duke Nukem usa no jogo.

## DUKE NUKEM 3D

### Cheat Codes

Enquanto estiver jogando, digite qualquer um dos códigos abaixo:

- | Código              | Efeito                                   |
|---------------------|--|
| <b>dnkroz:</b>      | God mode ( invencibilidade )             |
| <b>dncornholio:</b> | A mesma coisa que o código acima         |
| <b>dnhyper:</b>     | Steroids instantâneos!                   |
| <b>dnclip:</b>      | Passar pelas paredes                     |
| <b>dnstuff:</b>     | Todas as armas, chaves, itens e munição  |
| <b>dnitems:</b>     | Armor completa e todas as chaves         |
| <b>dnkeys:</b>      | Todas as chaves                          |
| <b>dnweapons:</b>   | Todas as armas e munição                 |
| <b>dndebug:</b>     | Mostra informações                       |
| <b>dncoords:</b>    | Mostra coordenadas                       |
| <b>dnshowmap:</b>   | Mostra o mapa                            |
| <b>dnunlock:</b>    | Destrava todas as portas                 |
| <b>dnscotty###:</b> | Vai para o episódio #, fase ##           |
| <b>dninventory:</b> | Inventário completo                      |
| <b>dnmonsters:</b>  | Detona os monstros                       |
| <b>dncashman:</b>   | Joga dinheiro quando você aperta a barra |

de espaço

- dnending:** Fim do episódio
- dneat:** Energia ( health ) completo
- dnnuk:** Munição completa
- dnskill #:** No lugar de # , coloque: 0-sem monstros 1 até 4 é a dificuldade
- dnview:** mesmo efeito que apertar F7
- dnrate:** Mostra os frames
- dncosmo:** Mostra a mensagem "Register Cosmo today!"
- dnbeta:** Mostra a mensagem "Pirates Suck!"
- dntime:** Mostra uma mensagem
- dnTodd:** Mostra uma mensagem
- \*mensagem secreta
- Para uma mensagem secreta, segure o <SHIFT> e digite "F\*"

## KILLING TIME

### Todas as armas

Durante o jogo, digite "WHOOPDANG"

## MAGIC CARPET

### Energia, Magias e Etc.

Comece apertando **i** e digite **ratty** rápido. Agora entre com os seguintes comandos:

- Alt e F1, para obter todas as mágicas
- Alt e F2, para mais mana
- Alt e F6, para recarregar energia



Alte F7, para matar todas as criaturas  
Shift e C, para completar a fase  
Digite Carpet para pular para qualquer fase.

### MDK

Aperte F1 antes de entrar com estes códigos (tela de ajuda). Depois pressione ESC ou ENTER para voltar ao jogo. Cada código só funciona uma vez por fase.

- healme** - Energia no máximo
- ineedabiggun** - Gattopowered
- tornadoaway** - Twister powerup
- holokurtisfun** - Decoy powerup
- iliketolob** - Mortal powerup
- nastyshotthanks** - Homing sniper grenade powerup
- Kill** - suicídio

Obs.: não funciona em algumas versões.

### PHANTASMAGORIA 2:

#### PUZZLE OF FLESH

#### Nudity code

Entre com os dados abaixo nos computadores:  
Log: Jocilyn ou Therese  
Password: XXX  
Nudity Code: Adrienne  
**Password secreto**  
Entre com os dados abaixo

nos computadores:  
Log: Trevor  
Password: BELLYBUTTON

### SCREAMER

#### Cheats

Digite um dos códigos abaixo no menu principal ("main menu") :

- | Código       | Efeito   |
|--------------|--|
| <b>VTELO</b> | - Todas as pistas normais disponíveis            |
| <b>INVER</b> | - Pistas invertidas disponíveis                  |
| <b>MONTY</b> | - Gráficos dos obstáculos modificados            |
| <b>JOINT</b> | - Mais obstáculos gráficos                       |
| <b>CLOCK</b> | - Desligar o relógio                             |
| <b>TAZOR</b> | - Disponibiliza o "bullet car"                   |
| <b>UPDOW</b> | - Gráficos                                       |
| <b>MIRRO</b> | - Mirror mode.                                   |
| <b>ABURN</b> | - Todos os carros transformam-se em Bullet cars. |

### SONIC CD

#### Sound test

Na tela de apresentação aperte: baixo, baixo, baixo esquerda, direita, barra de espaço.

#### Estágio especial

Entre na tela de "sound test (dica acima) , e entre com 7's em todas as opções. Quando você tocar esse som, um estágio especial aparecerá.

### WARCRAFT 2

#### Super dicas

Durante o jogo, aperte Enter e digite:

#### IT IS A GOOD DAY TO DIE:

Soldados invulneráveis  
**GLITTERING PRIZES:** Adiciona ouro, lenha e óleo ao seu estoque

**EVERY LITTLE THING SHE DOES:** Aumenta a magia

**ON SCREEN:** Mostra todo o mapa

**DECK ME OUT:** Faz upgrade de todas as unidades

**TIGERLILY:** Depois desse código, digite ORC4 para ir direto à missão 4 dos Orcs, HUMAN5 para a missão 5 dos Humanos, e assim por diante

**MAKE IT SO:** Aumenta a velocidade das construções e upgrades.



PC

M - W



**GAME GEAR**  
**AX BATTLER - THE**  
**LEGEND OF GOLDEN AXE**

**Passwords**

**Firewood Town:** IMKP IIHE

OGIH NNPH

**Turtle Village:** BNLK LPAG

HMGH NOGO

**Sand Marrow:** AOEC DLCD

PNFP FBPF

**Holmstock:** EIIN PMOK

PNGI CLJD

**Brookhill:** CPGG CIAK

AEFF OPKO

**GAME GEAR**  
**CHUCK ROCK**

**Passwords**

Fase 2: 7G09M

Fase 3: NN6E3

Fase 4: 84AKC

**GAME GEAR**  
**LUCKY DIME CAPER**

**Maga Patalógica**

Para destruí-la, atire discos, desfira marteladas e pule pra valer na bola de cristal. Tome cuidado, ela ataca por trás!

**GAME GEAR**  
**NINJA GAIDEN**

**Passwords**

Level 2 - MUGGLING

Password: **NINJA**

Level 3 - KYSCRAPER

Password: **GIDEN**

Level 4 -

COUNTERATTACK

DRAGON

Password: **SWORD**

**GAME GEAR**  
**SPACE BATTLE**

**Último chefe**

Logo no início atire em todas as partes do esqueleto. Depois atire na cabeça, distribuindo-a. As bolas vão rodar em volta da bola púrpura. Quando o olho central estiver aberto, atire lá dentro. Fazendo isso você acabará rapidinho com o malvado!

**GAME GEAR**  
**SPIDER MAN**

**Pegue a chave (Fase Lizard)**

Depois de derrotar o lagarto (Lizard), vá para o extremo direito da tela e caia. A chave fica em uma plataforma, também à direita.

**Livre-se das armadilhas**

Ainda na fase Lizard, fique o menor tempo possível no chão. Ande em zigue-zague pelas paredes para se livrar dos inimigos e das armadilhas.

**GAME GEAR**  
**STREETS OF RAGE**

**Level Select e Invulnerabilidade**

Entre na tela de Options e selecione "Sound Test". Toque o som 11 e aperte A + B. Agora é só você ativar damage e selecionar o level.

**GAME GEAR**  
**SUPER MONACO GP II**  
**Password final**

Selecione world champion mode e entre com a seguinte password:

**"CHAM-PION".**

**GAME GEAR**  
**TERMINATOR**

**Seleção de fases**

Vá para a tela de título, segure o botão B e aperte o botão A. A tela ficará preta, então faça a seguinte seqüência: ←, ←, ↑, ↑, →, →, ↓, ↓. Aparecerão 2 zeros no canto superior da tela. Aí é só apertar a para escolher a fase.

**GAME GEAR**  
**WONDER BOY**

**Seleção de fases**

Aperte o ⌘ + botão A e B na tela de apresentação para poder selecionar a fase desejada.

**GAME BOY**  
**BATTLE ARENA**  
**TOSHINDEN**

**Ver todos os Textos**

Quando o logo da Takara aparecer, aperte B, A, ←, →, B, A, ↓, ↑, B, A. Um som confirmará o truque, assim você poderá ver todos os textos do jogo.

**Escolha os chefes**

Depois que o logo da Takara aparecer, logo em seguida surge a imagem de Ellis, neste momento, aperte ↑, ↓, A, B, →, ←, A, B. Se tudo der certo um som confirmará o truque.





Vá para a tela de seleção de personagens e você poderá escolher Uranus, Sho, Gaia e Gaia II.

#### GAME BOY

### CASTLEVANIA 2

#### 10 vidas

Use a password: VELA, VELA, CORAÇÃO, CORAÇÃO. Ao iniciar o game, aperte Start duas vezes.

#### GAME BOY

### FINAL FANTASY LEGEND

#### II

#### Sond Test

Na tela de título, aperte Select, B e Start ao mesmo tempo.

#### GAME BOY

### SPEEDY GONZALES

#### Passwords

FASE 2: 500999

FASE 3: 343003

FASE 4: 830637

FASE 5: 812171

FASE 6: 522472

#### GAME BOY

### THE KING OF FIGHTERS

#### 95

#### Jogue com Omega Rugal e Saisyu Kusanagi

Na tela em que aparece o logo da Takara, pressione Select três vezes, se tudo der certo, um som vai confirmar o truque. Vá para a tela de seleção de personagens e Rugal e Saisyu Kusanagi estarão disponíveis.

#### Jogue com Nakoruru

Existem duas maneiras de jo-

gar com Nakoruru, terminar no Hard, ou apertar vinte vezes Select na tela do logo da Takara, se der certo um som confirmará o truque.

#### SEGA CD

### EARTHWORM JIM SPECIAL EDITION

(Os códigos devem ser feitos com o game pausado)

#### Pular de fase

Aperte B, B, A, C e simultaneamente A e B quatro vezes.

#### Recarregar a energia

Aperte simultaneamente A e C, em seguida B, B, C, C, C, A, B.

#### Ver o final

Aperte simultaneamente A e C três vezes, em seguida, A, B, C, B, A.

#### Invencibilidade

Aperte simultaneamente A e B, duas vezes, em seguida C, A, →, →, ←, →.

#### 9 Mísseis

Segure → e aperte A. Solte → e aperte A, A, B, A, C, B, A. Despouse o jogo e você vai ter 9 mísseis.

#### SEGA CD

### FINAL FIGHT CD

#### Soco turbinado

Na tela de Option, coloque o cursor sobre Exit e aperte → + A + B + Start. Agora escolha o seu personagem no game. Se você segurar para ↓ e o botão de soco, seu personagem ficará com o soco turbinado.

#### SEGA CD

### MICKEY MANIA

#### Seleção de fases

Selecione Sound Test no Option e na opção Music escolha Continue; em FX escolha Appear e em Speech, escolha Take That. Coloque o cursor sobre Exit e segure ← por cinco segundos. Depois de ouvir um som, saia do Sound Test, inicie o game e você vai encontrar uma tela para escolher fases.

#### SEGA CD

### MORTAL KOMBAT

#### Debug Mode

Na tela de apresentação, faça a seqüências: ↓, ↑, ←, ←, A, →, ↓. Se tudo der certo, aparecerá a mensagem "Cheat Enabled" na tela. Escolhendo esta opção, aparecerão várias outras.

#### SEGA CD

### PANIC

#### Escolha o seu cenário

Na tela de título, aperte: →, →, ↓, ↑, ←, →, ↑, ↑, ←, ↓. Se tudo der certo, você vai direto para a tela Select Scene. Agora é só digitar o número da fase que você quer jogar.

#### SEGA CD

### TIME GAL

**Level Select:** Na tela Game Select, aperte ←, →, →, ↑.  
**Skip Level:** Durante o jogo, pause e aperte C.



## **CRUIS'N WORLD**

### **Carros secretos**

Na tela de seleção de carros, segure o botão de visão 1 (View 1) para 4 carros secretos ou segure o botão de visão 2 (View 2) para outros 4 carros secretos.

### **Pistas secretas**

Na tela de seleção de pistas, segure qualquer botão de visão. As pistas Hawaii, Africa e Australia irão aparecer.

### **Cor do carro**

Na tela de seleção de carros, segure o botão de visão 3 (View 3) para mudar a cor do seu carro.

### **Correr em duas rodas**

Durante a corrida, enquanto você estiver fazendo uma curva fechada, aperte o acelerador duas vezes rapidamente.

### **Aceleração**

Durante a corrida, aperte o acelerador duas vezes rapidamente, para ganhar aceleração.

### **"Cambalhota"**

Faça a dica da aceleração (acima!) e enquanto estiver fazendo uma curva, vire na direção oposta a ela.

## **KILLER INSTINCT 2**

### **Jogue com Gargos**

Na tela "Select", segure ↑

e aperte SF, SM, CM, CF, SM, SR, CR, CM. Se fez corretamente, você ouvirá um som "Swoosh". Agora você vai poder escolher Gargos, que está entre Maya e Fulgore.

### **Lista de golpes**

**Fly:** segure ↑ e aperte FP

**Air Fireball:** ←↵↘↙→ e FP ou MP ou QP

**Shoulder Ram:** →↘↙↵← e MK ou FK

**Flame:** ←↵↘↙→ e QP

**Uppercut:** →↘↙ e FP

**Overhead Attack:**

←↵↘↙→ e FK (no ar)

**Throw:** → e FP

**Life Gainer:** →↘↙↵← e aperte FP

**Combo Breaker:** →↘↙ e soco ou chute

### **Legenda**

**FP**= soco forte

**MP**= soco médio

**QP**= soco fraco

**FK**= chute forte

**MK**= chute médio

**QK**= chute fraco

### **Seleção de cenário e música**

No modo de 2 jogadores, escolha o personagem com Start e aperte ↑ ou ↓ + qualquer botão. O primeiro jogador a definir o personagem escolhe o cenário e o outro, a música. A exceção é o cenário Sky Platform em que

ambos os jogadores devem digitar ↓ + MK.

### **Seleção de velocidade**

Digite ↑ ou ↓ + qualquer botão na tela de versus. O QP aciona a velocidade normal, o MP Fast e o FP Ultra.

## **MANX TT SUPER BIKE**

### **Modo Carneiro**

Na tela "Transmission Select", aperte SHIFT UP (aumentar marcha), SHIFT UP, SHIFT DOWN (diminuir marcha), SHIFT DOWN, incline a moto totalmente para a esquerda, incline totalmente para a direita e aperte Brake (freio) e Accelerate (acelerador). Se você fez a seqüência corretamente, você e seus oponentes estarão correndo em carneiros ao invés de motos.

### **Time Trial Mode**

Na tela "Course Select", segure Brake (freio) enquanto escolhe a sua pista. Você vai correr no modo Time Trial, sem oponentes, e disputando as melhores voltas.

## **MARVEL SUPER HEROES**

### **Segunda cor**

Pressione ↑ ou ↓ por 2 segundos e escolha a cor.

### **Sem Pedras**

Entre com 2 jogadores. De-



finaliza os personagens. Um deles deve ficar apertando o Start durante o demo de aparição. Quando aparecer a mensagem "No Gems?", aperte o Start do outro controle para aceitar a opção.

### Seleção aleatória

Segure para → ou ← por 2 segundos.

### NBA HANG TIME

#### Tournament Mode, Personagens pequenos e muitos códigos

Digite os códigos durante a tela **Tonight's Matchup**. O botão de turbo muda o primeiro número, o botão de arremesso muda o número do meio e o botão de passe muda o terceiro número.

- Tournament Mode:** 111
- Jogadores pequenos:** 025
- Modo sem música:** 048
- Aciona Goal Tending:** 937
- Hyper Speed:** 552
- Velocidade máxima:** 284
- Bloqueio máximo:** 616
- Maximun Steal:** 709
- Stealth Turbo:** 273
- Turbo ilimitado:** 461
- Quadra ao ar livre:** 200, ou aperte e segure ← e aperte o turbo 2 vezes, →, →, botão de arremesso, turbo e passe. Aperte ↑, turbo, pas-

se, ↑, passe, turbo. Gire o direcional no sentido horário.

**Passe rápido:** 120

**Sem empurrar:** 390

### SAMURAI SHODOW 3

#### Jogue com Zankuro

#### Só funciona no modo 2 jogadores

Na tela de seleção de personagens, segure Start e mova o cursor sobre os lutadores, na seguinte ordem: Haohmaru, Genjuro, Basara, Kyoshiro, Ukyo, Rimuru, Haohmaru, Shizumaru, Nakoruru, Hanzo, Amakusa, Gaira, Galford e Shizumaru. Com o cursor na Shizumaru, espere até a contagem atingir "03" e aí aperte A + B. Se tudo der certo, Zankuro aparecerá abaixo dos lutadores.

### SOUL EDGE

#### Personagem secreto

Em arcade japoneses, o personagem Hwang é secreto. Para jogar com ele, na tela de seleção de personagens, segure Start e não solte. Com o cursor em Mitsurugi faça ↑, ↓. Agora, com o cursor em Taki faça ↑, ↑, ↓, ↓. Finalmente, em Rock ↓, ↑, ↓, ↑. Agora é só escolher.

### STREET FIGHTER ZERO

#### Jogue com os mestres

**M. Bison:** vá para a "?", pressione Start e, sem soltá-lo, faça no controle 1 ↓, ↓, ←, ←, ↓, ←, ← + SR + SF (CR + CF aciona a segunda cor). E no controle 2 ↓, ↓, →, →, ↓, →, → + SR + SF.

**Akuma:** a mesma coisa de Bison, mas troque a sequência para ↓, ↓, ↓, ←, ←, ← + SR + SF no controle 1. no controle 2 ↓, ↓, ↓, →, →, → + SR + SF.

**Dan:** aperte Start para entrar no jogo e não solte o botão. Vá com o cursor para "?" e faça rapidamente a sequência SR, CR, CM, CF, SF, SM. Mas se você quiser acionar a segunda cor, a sequência é, SF, CF, CM, CR, SR, SM.

#### Lute contra Akuma Modo 1

Comece o game e escolha qualquer personagem com o botão de soco no controle 1 ou chute no controle 2. Chegue à última fase sem usar continues e consiga mais de 10 vezes um **Super Combo Finish**.

#### Modo 2

Escolha o personagem, o Turbo e o Auto Mode, e imediatamente aperte Start + SM + CM.



## STREET FIGHTER ZERO 2

### Estágios secretos

Entre com dois jogadores. Cada um deve apertar Start, colocar o cursor sobre Sagat ou Bison por 5 segundos e escolher o personagem. Então você irá para o cenário do mato (Sagat ou da cachoeira (Bison)).

## SUPER STREET FIGHTER 2 TURBO

### Jogue com o Akuma

Inicie o game com 1 ou 2 players. Na tela de seleção de personagens, deixe o cursor sobre Ryu por dois segundos. Faça o mesmo com T-Hawk, Guile, Cammy e volte para Ryu, exatamente nesta ordem, deixando o cursor sobre cada um deles por apenas dois segundos. Terminada a seqüência, aperte os três botões de soco e Start, tudo junto. Assim Akuma vai aparecer.

### Golpes de Akuma

**Magia tripla:** ↓↘→ + soco forte

**Giratória:** ↓↙← + chute

**Dragon Punch:** →↓↘ + soco

**Atropelada:** →↓↘ + três botões de chute ou soco juntos

**Magia no alto:** ↓↘→ + soco (ar)

## X-MEN VS. STREET FIGHTER

### Jogue com Alpha Chun-Li

Na tela de seleção de personagens, coloque o cursor sobre Chun-Li, segure START e

aperte qualquer botão para jogar com a Chun-Li do Street Fighter Alpha.

### Random Select

Na tela de seleção de personagens, segure ↵ por 3 segundos no primeiro controle, ou ↵ no segundo. O cursor começará a rodar e aí é só apertar qualquer botão para selecionar o personagem aleatoriamente.

**Nota:** se você fizer o truque para jogar com Alpha Chun-Li e em seguida fizer o truque para Random Select e apertar um botão no exato momento em que o cursor passar sobre Chun-Li, você poderá jogar com duas "Chun-Li". Quer coisa melhor?

## ULTIMATE MORTAL KOMBAT 3

### VS. Screen Codes

Kodes para ver textos na tela

**448-844-** Don't jump at me - MXV

**987-666-** Hold Flippers run (pinball game reference)

**123-926-** No Knowledge that is not power

**282-282-** No Fear (it's a pinball game)

**550-550-** Go see Mortal Kombat the live tour!

**004-400-** Watcha gun do? - E.B.

**122-221-** Skunky!! - E.F.

### Vencedor da luta com

**969-141-** Motaro

**769-342-** Noob Saibot

**033-564-** Shao Kahn

**205-205-** Smoke (humano!)

### VS Kodes para lutas mano a mano

**227-227-** O lutador explode quando é vencido

**022-220-** Luta explosiva e sem arremessos

### Zonas de combate

**091-190-** Torre do sino

**077-022-** Ponte

**933-933-** Portal do Ermac

**666-333-** Cemitério

**330-033-** Deserto de Jade

**004-700-** Caverna de Shao Kahn

**880-220-** Torre de Shao Kahn

**600-040-** Templo

**050-050-** Fase de Noob Saibot (Torre do sino)

**820-028-** Pit III

**002-003-** Kombat no rio

**343-343-** Telhado

**666-444-** Toca de Scorpion

**123-901-** Câmara das almas

**079-035-** Avenida

**880-088-** Metrô

### VS. Screen Codes

**999-999-** Mostra a Versão.

**010-010-** Mensagem no arremesso

**100-100-** Sem arremessos

**\*020-020-** Sem defesa

**\*987-123-** Sem barras de Run e Energia

**300-300-** Sem Música

**\*788-322-** Reabilitação rápida depois do uppercut

**033-000-** Jogador 1 com metade de energia

**000-033-** Jogador 2 com a metade da energia

**707-000-** Jogador 1 com 25% da energia

**000-707-** Jogador 2 com 25% da energia

**044-440-** Round 3 em "morte súbita"

**\*688-422-** Luta no escuro

**\*444-444-** Transformação aleatória (ou 460-460)

**985-125-** Psycho Kombat (todos com \*)

**466-466-** Run infinito

**642-468-** Galaga

# ESCALA INFORMÁTICA

## GUIA FACIL

Passo-a-passo, dicas, atalho de teclado e muitas ilustrações. Com esses manuais você vai aprender como otimizar o uso de seu computador!



Cód. FEV-91 R\$ 2,80 - CADA



Cód. FEV-92 R\$ 2,80 - CADA



Cód. FEV-93 R\$ 2,80 - CADA



Cód. FEV-94 R\$ 2,80 - CADA



Cód. FEV-95 R\$ 2,80 - CADA



Cód. FEV-96 R\$ 2,80 - CADA



Cód. FEV-97 R\$ 2,90 - CADA



Cód. FEV-98 R\$ 2,50 - CADA

**Maiores Informações: (011) 266.3166**

**Assinale abaixo as referências que deseja receber.**

Nome \_\_\_\_\_

Endereço \_\_\_\_\_

Cidade \_\_\_\_\_ Estado \_\_\_\_\_ Cep \_\_\_\_\_

**Mande CHEQUE NOMINAL ou VALE POSTAL para EDITORA ESCALA LTDA.**  
Caixa Postal 20.009 - Cep 02597-970 - São Paulo, SP - Tel.: (011) 266.3166 - Você receberá em sua casa sem nenhuma outra despesa. Não é necessário recortar sua revista. Basta enviar xerox ou cópia deste cupom.

Cód. FEV.91 ( )

Cód. FEV.95 ( )

Cód. FEV.92 ( )

Cód. FEV.96 ( )

Cód. FEV.93 ( )

Cód. FEV.97 ( )

Cód. FEV.94 ( )

Cód. FEV.98 ( )



### BUSHIDO BLADE (JAPONÊS)

Invencibilidade ..... D013EAF8 0001  
 ..... 8013EAF8 0000  
 Acessa todos os finais ..... 800A30B8 FFFF

### CASPER

Energia infinita ..... 8007F01C 0064  
 ..... 8007EA28 0001  
 Chave Brass ..... 8007EA28 0001  
 Chave Iron ..... 8007EA2C 0001

### COOLBOARDERS

High Scoring ..... 80016210 0000  
 High Scoring ..... 80016212 0000  
 Extra Boards ..... 801EF82E 0007  
 Pistas Extras ..... 801EF82A 0005

### FINAL DOOM

Mapa ..... 800AB34C 0001  
 Fogo Rápido ..... 800AB3F8 0001  
 Shotgun ..... 800AB388 0001  
 Shotgun Shells ..... 800AB3A8 03E7  
 Super Shotgun ..... 800AB38C 0001  
 Rocket Launcher ..... 800AB394 0001  
 Rockets ..... 800AB3B0 03E7

### FINAL FANTASY VII

Potions infinitas ..... 8009B378 9000  
 O tempo pára quando acionado o Menu  
 ..... 8009B9FC 0000  
 ..... 800988FA 0000  
 Dinheiro infinito ..... 8009B9F8 FFFF  
 HP infinito (Cloud) ..... 800F84A4 7000  
 MP infinito (Cloud) ..... 800F84A0 03E7  
 Altera a velocidade do jogo ..... 80050270 7D41  
 Limit mais rápido (Cloud) ..... 800F6134 00FF  
 Modificador de experiência (Cloud) 8009AF0C ????  
 Modificador de experiência (Barett)  
 ..... 8009AF90 ????  
 O tempo para em 10:00 hs ..... 8009BA00 0258  
 HP infinito (Barett) ..... 800F850C 7000  
 Limit mais rápido (Barett) ..... 800F6168 00FF  
 Modificador de experiência (Tifa)... 8009B014 ????  
 HP infinito (Tifa) ..... 800F8574 7000  
 Limit mais rápido (Tifa) ..... 800F619C 00FF

MP infinito (Tifa) ..... 800F8570 03E7  
 Sem batalhas ..... 800706F4 0000  
 Modificador de experiência (Aerith) 8009B098 ????  
 HP infinito (Aerith) ..... 800F850C 7000  
 Limit mais rápido (Aerith) ..... 800F6168 00FF

#### Usar Sephiroth como um personagem

(só no primeiro CD) ..... 8009B374 0200  
 ..... 8009B376 000A  
 Salvar o jogo a qualquer momento

#### Ter todos os Limits (todos os personagens)

..... 8009BA3E 0000  
 ..... 8009AFFA 0FFF  
 ..... 8009B102 0FFF  
 ..... 8009B186 0FFF  
 ..... 8009AEF2 0FFF  
 ..... 8009B07E 0FFF  
 ..... 8009B28E 0FFF  
 ..... 8009AF76 0FFF  
 ..... 8009B20A 0FFF  
 ..... 8009B312 0FFF

Melhor arma (Cloud) ..... 8009B462 C68F  
 Ter Master Summon (Monster) Materia

..... 3009B754 005A  
 Ter Master Magic Materia ..... 3009B710 0049  
 Ter Master Command Materia ..... 3009B6AC 0030  
 Ter Tekinowaza completa ..... 3009B6A8 002C

Obs: Nos códigos modificadores de experiência, substitua "???" por outros caracteres para modificar a quantidade de experiência ganha nas batalhas. Se quiser, coloque "FFFF" para ganhar bastante experiência.

### HERCULES

Energia infinita ..... 80034DBC 0080  
 Vidas infinitas ..... 30034DA4 0009  
 Lightning Sword Infinita ..... 80034DBE 00C8  
 Fireball Sword Infinita ..... 80034DC0 00C8  
 Sonic Sword Infinita ..... 80034DC2 00C8  
 Helmet de Invincibility Infinito.....  
 ..... 80034DC4 00C8

### INDEPENDENCE DAY

Energia Infinita (Level1) ..... 800D0B78 015C  
 Mísseis Infinitos (Level 1) ..... 800D0B96 0063  
 Energia Infinita (Level 2) ..... 800CB7A4 015C  
 Mísseis Infinitos (Level 2) ..... 800CB7C2 0063  
 Energia Infinita (Level 3) ..... 800CE0A0 015C



Mísseis Infinitos (Level 3) ..... 800CE0BE 0063  
 Tempo infinito (Segundos em todos os Levels)  
 ..... 800BD90C 003B  
 ..... 800BD948 003B  
 Tempo infinito (Minutos em todos os Levels)  
 ..... 800BD908 0009  
 ..... 800BD944 0009

### KING'S FIELD III

HP infinito 1 ..... 8002A122 0000  
 ..... 8002A1D4 0000  
 MP infinito 1 ..... 8002DAB8 0000  
 Grana infinita 1 ..... 8002161E 0000  
 ..... 80022106 0000  
 Experiência máxima ..... 801B1DE4 423  
 ..... 801B1DE6 000F  
 HP infinito 2 ..... 801B1DFC 03E  
 ..... 801B1DFA FFFF  
 MP infinito 2 ..... 801B1E00 03E7  
 ..... 801B1DFE FFFF  
 Grana infinita 2 ..... 801B1E34 FFFF  
 ..... 801B1E36 0000

### MORTAL KOMBAT TRILOGY

Energia infinita p/ Jog. 1 ..... 8003219E 00A6  
 Energia infinita p/ jog. 2.....80032316 00A6

### MOTOR TOON GP 2

Moedas infinitas ..... 300DB977 0063  
 Super Shield infinita ..... 800DB988 011E  
 Continues infinitos ..... 800DC7CC 0003  
 Selecionar qualquer veículo ..... 8008BB5C 0105  
 ..... 8008BB68 0106  
 ..... 8008BB74 0107  
 Usar mesmo item repetidamente.. 800E2E9C 0007  
 Ter sempre Wonder Clock ..... 800E2E80 000E  
 Ter sempre Fire Bomb ..... 800E2E80 0001  
 Ter sempre Super Shield ..... 800E2E80 000C  
 Ter sempre Pandora's Box ..... 800E2E80 000A

### RAGE RACER

\*Coloque a chave do Game Shark para baixo até o game iniciar, apenas coloque a chave para cima na tela Track Selection

\*\*A indicação na tela mostrará a posição atual, mas quando terminar, você estará em primeiro

\*\*\*Não use este código na opção Extra G.P.!!

\*\*\*\*Não use este código na opção Normal G.P.!

Selecionar classes Grand Prix de 1 a 5\*  
 ..... 8009DD4C 0004  
 ..... 801E3718 0004  
 Selecionar Extra Grand Prix ..... 8019C168 0001  
 Sempre chegar em primeiro\*\*.....8009DEDC 0001  
 Comece com \$ 9 milhões (Normal GP).....  
 ..... 801E371C 0000  
 ..... 801E6502 0090

Grand Prix - acessar todos os carros\*\*\*

..... 801E45BC 0100  
 ..... 800E45DC 0104  
 ..... 801E45C4 0101  
 ..... 801E45E4 0105  
 ..... 801E45F4 0107  
 ..... 801E45CC 0102  
 ..... 801E45EC 0106  
 ..... 801E45FC0108  
 ..... 801E4604 0109  
 ..... 801E460C 0110  
 ..... 801E4614 0112  
 ..... 801E461C 0111

Grand Prix - tudo no máximo\*\*\* ... 801E45D0 0104  
 ..... 801E45B8 0203  
 ..... 801E45D8 0003  
 ..... 801E45C0 0302  
 ..... 801E45E0 0002  
 ..... 801E45F0 0202  
 ..... 801E45C8 0401  
 ..... 801E45E8 0001  
 ..... 801E45F8 0201

Extra GP - selecionar todos os carros\*\*\*\* .....

..... 8019BFC0 0100  
 ..... 8019BFE0 0104  
 ..... 8019BFC8 0101  
 ..... 8019BFE8 0105  
 ..... 8019BFD8 0107  
 ..... 8019BFD0 0102  
 ..... 8019BFF0 0106  
 ..... 8019C000 0108  
 ..... 8019C008 0109  
 ..... 8019C010 0100  
 ..... 8019C018 0100  
 ..... 8019C020 0100

**GAME SHARK**

**PS**



Extra GP - tudo no máximo\*\*\*\* ..... 8019BFD4 0104  
 ..... 8019BFBC 0203  
 ..... 8019BFDC 0003  
 ..... 8019BFC4 0302  
 ..... 8019BFE4 0002  
 ..... 8019BFF4 0202  
 ..... 8019BFCC 0401  
 ..... 8019BFEC 0001  
 ..... 8019BFFC 0201

**SAMURAI SPIRITS RPG (japonês)**

Level up instantâneo ..... 800F63BC FFFF  
 Dinheiro infinito ..... 800FD700 FFFF

**SOUL EDGE**

\*Energia infinita para jog. 1 ..... 800BCBCA 00F0  
 ..... 800BCBCE 00F0  
 Special Power infinita para jog. 1 ..... 800BCD26 0060  
 \*\*Energia infinita para jog. 2 ..... 800BFB02 00F0  
 ..... 800BFB06 00F0  
 Jogador 2 sem energia ..... 800BFB02 0000  
 ..... 800BFB06 0000  
 Special Power infinita para jog. 2 ..... 800BFC5E 0060  
 \*\*\* Jogador 1 sem arma ..... 800BCD04 0000  
 ..... 800BCD26 0000  
 \*\*\*\* Jogador 2 sem arma ..... 800BFC3C 0000  
 ..... 800BFC5E 0000  
 \*Não pode ser usado junto com o código para jogador 1 sem arma  
 \*\*Não pode ser usado junto com o código para jogador 2 sem arma  
 \*\*\*Não pode ser usado junto com o código de Special Power p/ jog. 1  
 \*\*\*\*Não pode ser usado junto com o código de Special Power p/ jog. 2

**Acionar todas as armas dos personagens**

MITSURUGI ..... 800E6D40 00FF  
 ..... 800E7680 00FF  
 SEUNG MINA ..... 800E6D42 00FF  
 ..... 800E7682 00FF  
 TAKI ..... 800E6D44 00FF  
 ..... 800E7684 00FF  
 LI LONG ..... 800E6D46 00FF  
 ..... 800E7686 00FF  
 VOLDO ..... 800E6D48 00FF

..... 800E7688 00FF  
 SOPHITIA ..... 800E6D4A 00FF  
 ..... 800E768A 00FF  
 SIEGFRIED ..... 800E6D4C 00FF  
 ..... 800E768C 00FF  
 ROCK ..... 800E6D4E 00FF  
 ..... 800E768E 00FF  
 HWANG ..... 800E6D50 00FF  
 ..... 800E7690 00FF  
 CERVANTES ..... 800E6D52 00FF  
 ..... 800E7692 00FF

**TIME CRISIS**

Energia infinita ..... 800B1FE0 0003  
 Balas infinitas ..... 800B1D04 0006  
 Continues infinitos ..... 800B1C84 0008  
 Congelar tempo restante ..... 800B1C8C 0BBA  
 Congelar tempo gasto ..... 800B1D20 0000

**TOBAL No. 2 (JAPONÊS)**

Energia infinita p/ P1 ..... 80123E70 0100  
 P1 sem energia ..... 80123E70 0000  
 Energia infinita p/ P2 ..... 801260B4 0100  
 P2 sem energia ..... 801260B4 0000  
 Tempo infinito ..... 800F7EF4 0510  
 Todos os chefes ..... 801282E8 FFFF  
 Ter todos os personagens do Quest Mode selecionáveis (Parte 1) ..... 80100D60 FFFF  
 ..... 80100D62 FFFF  
 ..... 80100D64 FFFF  
 ..... 80100D66 FFFF  
 ..... 80100D68 FFFF  
 ..... 80100D6A FFFF  
 ..... 80100D6C FFFF  
 ..... 80100D6E FFFF  
 ..... 80100D70 FFFF  
 ..... 80100D72 FFFF  
 ..... 80100D74 FFFF  
 ..... 80100D76 FFFF  
 ..... 80100D78 FFFF  
 Ter todos os personagens do modo Quest selecionáveis (Parte 2) ..... 80100D7A FFFF  
 ..... 80100D7C FFFF  
 ..... 80100D7E FFFF  
 ..... 80100D80 FFFF  
 ..... 80100D82 FFFF





..... 80100D84 FFFF  
 ..... 80100D86 FFFF  
 ..... 80100D88 FFFF  
 ..... 80100D8A FFFF  
 ..... 80100D8C FFFF  
 ..... 80100D8E 0003

**Códigos para o Quest Mode Code**

Stamina infinita ..... 80125760 018E  
 Sempre no Hyper Mode ..... 80125768 0EA0  
 Sempre no Tetsujin 'Iron Man' Mode 80125774  
 0724  
 Sempre invisível ..... 80125778 0724  
 Sempre em Muteki 'Invincible' Mode 8012576C  
 06CC  
 Dinheiro infinito ..... 8012575C FFFF

**Códigos modificadores dos níveis do corpo**

Perna Direita e Esquerda ..... 801256D8 FFFF  
 Braço Direito e Esquerdo ..... 801256D6 FFFF  
 Corpo e Cabeça ..... 801256D4 FFFF  
 Defesa e Arremesso ..... 801256DA FFFF

**Códigos modificadores de experiência**

Corpo ..... 801256E4 0064  
 Cabeça ..... 801256EC 0064  
 Braço Esquerdo ..... 801256E6 0064  
 Perna Esquerda ..... 801256EA 0064  
 Braço Direito ..... 801256E8 0064  
 Direita Esquerda ..... 801256EC 0064  
 Arremesso ..... 801256EE 0064  
 Defesa ..... 801256F0 0064

**TOMB RAIDER**

**Fase Caves**

Energia infinita ..... 80176736 03E8  
 Pulo vai mais longe ..... 80176732 00C0  
 Lara aérea ..... 80176734 FFC0  
 \*Mudar cor da pele e da roupa de Lara 8017673E  
 ????

**Fase City of Vilcabamba**

Energia infinita ..... 80181306 03E8  
 Pulo vai mais longe ..... 80181302 00C0  
 Lara aérea ..... 80181304 FFC0

**Fase Lost Valley**

Energia infinita ..... 801947AA 03E8  
 Pulo vai mais longe ..... 801947A6 00C0

Lara aérea ..... 801947A8 FFC0

**Fase Tomb of Qualopec**

Energia infinita ..... 801765DE 03E8  
 Pulo vai mais longe ..... 801765DA 00C0  
 Lara aérea ..... 801765DC FFC0

**Fase St. Francis' Folly**

Energia infinita ..... 8018830A 03E8  
 Pulo vai mais longe ..... 80188306 00C0  
 Lara aérea ..... 80188308 FFC0

**Fase Colosseum**

Energia infinita ..... 8018EB3A 03E8  
 Pulo vai mais longe ..... 8018EB36 00C0  
 Lara aérea ..... 8018EB38 FFC0

**Fase Palace Midas**

Energia infinita ..... 8019D32A 03E8  
 Pulo vai mais longe ..... 8019D326 00C0  
 Lara aérea ..... 8019D328 FFC0

**Fase The Cistern**

Energia infinita ..... 801AB7A6 03E8  
 Pulo vai mais longe ..... 801AB7A2 00C0  
 Lara aérea ..... 801AB7A4  
 FFC0

**Fase Tomb of Tihocan**

Energia infinita ..... 801A0282 03E8  
 Pulo vai mais longe ..... 801A027E 00C0  
 Lara aérea ..... 801A0280 FFC0

**Fase City of Khamoon**

Energia infinita ..... 80181E6E 03E8  
 Pulo vai mais longe ..... 80181E6A 00C0  
 Lara aérea ..... 80181E6C FFC0

**Fase Obelisk of Khamoon**

Energia infinita ..... 80189526 03E8  
 Pulo vai mais longe ..... 80189522 00C0  
 Lara aérea ..... 80189524 FFC0

**Fase Sanctuary of The Scion**

Energia infinita ..... 8018EFDE 03E8  
 Pulo vai mais longe ..... 8018EFDA 00C0  
 Lara aérea ..... 8018EFD0 FFC0

**Fase Natla's Mines**

Energia infinita ..... 8019ED7E 03E8  
 Pulo vai mais longe ..... 8019ED7A 00C0  
 Lara aérea ..... 8019ED7C FFC0

**Fase Atlantis**

Energia infinita ..... 8019C38A 03E8  
 Pulo vai muito mais longe ..... 8019C386 00C0  
 Lara aérea ..... 8019C388 FFC0

**Fase The Great Pyramid**

Energia infinita ..... 801A2FCE 03E8



Pulo vai mais longe ..... 8 01A2FCA 00C0  
 Lara aérea.....801A2FCC FFC0

**Códigos para todas as fases**

Oxigênio infinito embaixo d'água .. 801DDF02 0708  
 Munição de Shotgun infinita ..... 801DDFAC 0018  
 Munição de Magnum infinita ..... 801DDF94 0032  
 Munição de Uzi infinita ..... 801DDFA0 0032  
 Ter todas as armas ..... 80088644 0008  
 \*Fase modificada ..... D01FFF90 0001  
 ..... 801FFF90 00??  
 Lara cair suavemente ..... 80034308 0000  
 ..... 8003430A 0000

**\*Dígitos para modificar fases**

- 02 - City of Vicabama
- 03 - Lost Valley
- 04 - Tomb of Qualopeç
- 05 - St. Francis' Folly
- 06 - Colosseum
- 07 - Palace Midas
- 08 - The Cistern
- 09 - Tomb of Tihocan
- 0A - City of Khamoon
- 0B - Obelisk of Khamoon
- 0C - Sanctuary of The Scion
- 0D - Natla Mines
- 0E - Atlantis
- 0F - The Great Pyramid

**\*\*Dígitos para cores de Lara**

- 0000 - Clara
- 0006 - Clara com cabelos vermelhos
- 5000 - Black
- FFFF - Normal

Obs.: Com a energia infinita, se você cair de uma grande altura, você ainda ficará com a barra de energia cheia, mas Lara ficará morta no chão. Não ative todos os códigos de energia de uma só vez, apenas ative 1 para a fase em que estiver, salve o jogo, reset e use para a próxima fase. O código para ter todas as armas deve ser acionado na fase The Cave. Salve, resete o PSX e não faça novamente.

**TOMB RAIDER**

Se os códigos anteriores não funcionaram, provavelmente o seu Tomb Raider é de outra versão. Tente estes!

Códigos para a fase Caves  
 Energia infinita ..... 80176836 03E8  
 Pulo vai mais longe ..... 80176832 0040  
 Códigos para a fase City of Vilcabamba  
 Energia infinita ..... 80181406 03E8  
 Super pulo ..... 80181402 0040  
 Mega pulo ..... 80181402 0080  
 Códigos para a fase Lost Valley  
 Energia infinita ..... 801948AA 03E8  
 Códigos para a fase Tomb of Qualopeç  
 Energia infinita ..... 801766DE 03E8  
 Super pulo ..... 801766DA 0040  
 Mega pulo ..... 801766DA 0080  
 Códigos para a fase St. Francis' Folly  
 Energia infinita ..... 8018840A 03E8  
 Códigos para a fase Colloseum  
 Energia infinita.....8018EC3A 03E8  
 Códigos para a fase Palace Midas  
 Energia infinita ..... 8019D42A 03E8  
 Códigos para a fase Cistern  
 Energia infinita ..... 801AB8A6 03E8  
 Códigos para a fase Tomb of Tichoan  
 Energia infinita ..... 801A03A2 03E8  
 Códigos para a fase City of Khamoon  
 Energia infinita ..... 80181F6E 03E8  
 Códigos para a fase Obelisk of Khamoon  
 Energia infinita ..... 80189626 03E8  
 Códigos para a fase Sanctuary of The Scion  
 Energia infinita ..... 8018F0DE 03E8  
 Códigos para a fase Natla's Mines  
 Energia infinita ..... 8019EE7E 03E8  
 Códigos para a fase Atlantis  
 Energia infinita ..... 8019C48A 03E8  
 Códigos para a fase Great Pyramid  
 Energia infinita.....801A30CE 03E8

**Códigos para todas as fases**

Uzis infinitas.....801DE0A0 03E7  
 Munição da Shotgun infinita.....801DE0AC 03E7  
 Magnums infinitas ..... 801DE094 03E7  
 Estoque médico pequeno infinito.....  
 ..... 80088740 0003  
 Sempre ter todos os itens ..... 8008872C 0008  
 Infinito oxigênio embaixo d'água.....  
 ..... 801DE002 0708  
 Sempre ter todas as armas .....  
 ..... 8008872C 0005  
 Modificador de fase ..... D01FFF90 0001  
 ..... 801FFF90 00??



## Dígitos para os códigos modificadores de Fase

- 02 - City of Vicabama
- 03 - Lost Valley
- 04 - Tomb of Qualopec
- 05 - St. Francis' Folly
- 06 - Colosseum
- 07 - Palace Midas
- 08 - The Cistern
- 09 - Tomb of Tihocan
- 0A - City of Khamoon
- 0B - Obelisk of Khamoon
- 0C - Sanctuary of The Scion
- 0D - Natla Mines
- 0E - Atlantis
- 0F - The Great Pyramid

## WILD ARMS

### Códigos para Rudy

HP infinito .....	80133DF0 270F
HP máximo .....	80133DF2 270F
MP infinito .....	80133DF4 270F
MP máximo .....	80133DF6 270F
Modificador de experiência .....	80133E0C ????
Level 99 instantâneo .....	80133E0E 0FFF
Alto STR & ATF .....	80133DF8 03E7
Alto VIT & DEF .....	80133DFA 03E7
Alto SOR & MGR .....	80133DFC 03E7
Alto RES & FRY .....	80133DFE 03E7
Modificador de Level.....	80133DEE 00??
Modificador de Sorte.....	80133E08 00??
Modificador de RHand .....	80133E10 00??
Modificador de LHand .....	80133E12 00??
Modificador de corpo .....	80133E14 00??
Modificador de cabeça .....	80133E16 00??
Rune Modifier .....	80133E18 00??
Tool Equipada .....	80133E20 00??
Modific. de arma-1ª Posição .....	3013414C 00??
Max ATF-Gun-1ª Posição .....	3013414D 0007
Max HIT-Gun-1ª Posição .....	3013414E 0007
Max Amount-Gun-1ª Posição .....	3013414F 0007
Infinitas Bullets-Gun-1ª Posição .....	80134150 0063
Modific. de arma- 2ª Posição .....	30134152 00??
Max ATF-Gun-2ª Posição .....	30134153 0007
Max HIT-Gun-2ª Posição .....	30134154 0007
Max Amount-Gun-2ª Posição.....	30134155 0007
Infinitas Bullets-Gun-2ª Posição.....	80134156 0063
Modific. de arma- 3ª Posição .....	30134158 00??
Max ATF-Gun-3ª Posição .....	30134159 0007
Max HIT-Gun-3ª Posição .....	3013415A 0007
Max Amount-Gun-3ª Posição.....	3013415B 0007

Infinitas Bullets-Gun-3ª Posição.....	8013415C 0063
Modific. de arma- 4ª Posição .....	3013415E 00??
Max ATF-Gun-4ª Posição .....	3013415F 0007
Max HIT-Gun-4ª Posição .....	30134160 0007
Max Amount-Gun-4ª Posição.....	30134161 0007
Infinitas Bullets-Gun-4ª Posição.....	80134162 0063
Modific. de arma- 5ª Posição .....	30134164 00??
Max ATF-Gun-5ª Posição .....	30134165 0007
Max HIT-Gun-5ª Posição .....	30134166 0007
Max Amount-Gun-5ª Posição.....	30134167 0007
Infinitas Bullets-Gun-5ª Posição.....	80134168 0063
Modific. de arma- 6ª Posição .....	3013416A 00??
Max ATF-Gun-6ª Posição .....	3013416B 0007
Max HIT-Gun-6ª Posição .....	3013416C 0007
Max Amount-Gun-6ª Posição .....	3013416D 0007
Infinitas Bullets-Gun-6ª Posição.....	8013416E 0063
Modific. de arma- 7ª Posição .....	30134170 00??
Max ATF-Gun-7ª Posição .....	30134171 0007
Max HIT-Gun-7ª Posição .....	30134172 0007
Max Amount-Gun-7ª Posição.....	30134173 0007
Infinitas Bullets-Gun-7ª Posição .....	80134174 0063
Modific. de arma- 8ª Posição .....	30134176 00??
Max ATF-Gun-8ª Posição .....	30134177 0007
Max HIT-Gun-8ª Posição .....	30134178 0007
Max Amount-Gun-8ª Posição.....	30134179 0007
Infinitas Bullets-Gun-8ª Posição.....	8013417A 0063
Tool Modifier 1ª Posição .....	30133E1A 00??
Tool Modifier 2ª Posição .....	30133E1B 00??
Tool Modifier 3ª Posição .....	30133E1C 00??
Tool Modifier 4ª Posição .....	30133E1D 00??

### Códigos para Jack

HP infinito .....	80133E24 270F
HP máximo .....	80133E26 270F
MP infinito .....	80133E28 270F
MP máximo .....	80133E2A 270F
Modificador de experiência .....	80133E40 ????
Level 99 instantâneo .....	80133E42 0FFF
Alto STR & ATF .....	80133E2C 03E7
Alto VIT & DEF .....	80133E2E 03E7
Alto SOR & MGR .....	80133E30 03E7
Alto RES & FRY .....	80133E32 03E7
Modificador de Level .....	80133E22 00??
Modificador de Luck .....	80133E3C 00??
Modificador de RHand.....	80133E44 00??
Modificador de LHand .....	80133E46 00??
Modificador de corpo .....	80133E48 00??
Modificador de cabeça .....	80133E4A 00??
Rune Modifier .....	80133E4C 00??
Tool Equipada .....	80133E54 00??
Modificador de técnica p/ 1ª Posição...3013417C 00??	
Modificador de MP Usada p/ 1ª Posição.....	
.....	3013417D 00??



Mod. de téc. p/ 2ª Posição .....	3013417E 00??	Tool Equipada .....	80133E88 00??
Mod. de MP p/ 2ª Posição .....	3013417F 00??	Modific. de magia - 1ª Posição .....	3013419C 00??
Mod. de téc. p/ 3ª Posição .....	30134180 00??	Modific. de magia - 2ª Posição .....	3013419D 00??
Mod. de MP p/ 3ª Posição .....	30134181 00??	Modific. de magia- 3ª Posição .....	3013419E 00??
Mod. de téc. p/ 4ª Posição .....	30134182 00??	Modific. de magia- 4ª Posição .....	3013419F 00??
Mod. de MP p/ 4ª Posição .....	30134183 00??	Modific. de magia- 5ª Posição .....	301341A0 00??
Mod. de téc. p/ 5ª Posição .....	30134184 00??	Modific. de magia- 6ª Posição .....	301341A1 00??
Mod. de MP p/ 5ª Posição .....	30134185 00??	Modific. de magia- 7ª Posição .....	301341A2 00??
Mod. de téc. p/ 6ª Posição .....	30134186 00??	Modific. de magia- 8ª Posição .....	301341A3 00??
Mod. de MP p/ 6ª Posição .....	30134187 00??	Modific. de magia- 9ª Posição .....	301341A4 00??
Mod. de téc. p/ 7ª Posição .....	30134188 00??	Modific. de magia- 10ª Posição .....	301341A5 00??
Mod. de MP p/ 7ª Posição .....	30134189 00??	Modific. de magia- 11ª Posição .....	301341A6 00??
Mod. de téc. p/ 8ª Posição .....	3013418A 00??	Modific. de magia- 12ª Posição .....	301341A7 00??
Mod. de MP p/ 8ª Posição .....	3013418B 00??	Modific. de magia- 13ª Posição .....	301341A8 00??
Mod. de téc. p/ 9ª Posição .....	3013418C 00??	Modific. de magia- 14ª Posição .....	301341A9 00??
Mod. de MP p/ 9ª Posição .....	3013418D 00??	Modific. de magia- 15ª Posição .....	301341AA 00??
Mod. de téc. p/ 10ª Posição .....	3013418E 00??	Modific. de magia- 16ª Posição .....	301341AB 00??
Mod. de MP p/ 10ª Posição .....	3013418F 00??	Modific. de magia- 17ª Posição .....	301341AC 00??
Mod. de téc. p/ 11ª Posição .....	30134190 00??	Modific. de magia- 18ª Posição .....	301341AD 00??
Mod. de MP p/ 11ª Posição .....	30134191 00??	Modific. de magia- 19ª Posição .....	301341AE 00??
Mod. de téc. p/ 12ª Posição .....	30134192 00??	Modific. de magia- 20ª Posição .....	301341AF 00??
Mod. de MP p/ 12ª Posição .....	30134193 00??	Modific. de magia- 21ª Posição .....	301341B0 00??
Mod. de téc. p/ 13ª Posição .....	30134194 00??	Modific. de magia- 22ª Posição .....	301341B1 00??
Mod. de MP p/ 13ª Posição .....	30134195 00??	Modific. de magia- 23ª Posição .....	301341B2 00??
Mod. de téc. p/ 14ª Posição .....	30134196 00??	Modific. de magia- 24ª Posição .....	301341B3 00??
Mod. de MP p/ 14ª Posição .....	30134197 00??	Modific. de magia- 25ª Posição .....	301341B4 00??
Mod. de téc. p/ 15ª Posição .....	30134198 00??	Modific. de magia- 26ª Posição .....	301341B5 00??
Mod. de MP p/ 15ª Posição .....	30134199 00??	Modific. de magia- 27ª Posição .....	301341B6 00??
Mod. de téc. p/ 16ª Posição .....	3013419A 00??	Modific. de magia- 28ª Posição .....	301341B7 00??
Mod. de MP p/ 16ª Posição .....	3013419B 00??	Modific. de magia- 29ª Posição .....	301341B8 00??
Mod. de Tool p/ 1ª Posição .....	30133E4F 00??	Modific. de magia- 30ª Posição .....	301341B9 00??
Mod. de Tool p/ 2ª Posição .....	30133E50 00??	Modific. de magia- 31ª Posição .....	301341BA 00??
Mod. de Tool p/ 3ª Posição .....	30133E51 00??	Modific. de magia- 32ª Posição .....	301341BB 00??
Mod. de Tool p/ 4ª Posição .....	30133E52 00??	Modific. de magia- 33ª Posição .....	301341BC 00??
<b>Códigos para Cecilia</b>		Modific. de magia- 34ª Posição .....	301341BD 00??
HP Infinito .....	80133E58 270F	Modific. de magia- 35ª Posição .....	301341BE 00??
HP Máximo .....	80133E5A 270F	Modific. de magia- 36ª Posição .....	301341BF 00??
MP Infinito .....	80133E5C 270F	Modific. de magia- 37ª Posição .....	301341C0 00??
MP Máximo .....	80133E5E 270F	Modific. de magia- 38ª Posição .....	301341C1 00??
Modificador de exp. ....	80133E74 ????	Modific. de magia- 39ª Posição .....	301341C2 00??
Level 99 Instantâneo .....	80133E76 0FFF	Modific. de magia- 40ª Posição .....	301341C3 00??
Alto STR & ATF .....	80133E60 03E7	Modific. de magia- 41ª Posição .....	301341C4 00??
Alto VIT & DEF .....	80133E62 03E7	Modific. de magia- 42ª Posição .....	301341C5 00??
Alto SOR & MGR .....	80133E64 03E7	Modific. de magia- 43ª Posição .....	301341C6 00??
Alto RES & FRY .....	80133E66 03E7	Modific. de magia- 44ª Posição .....	301341C7 00??
Modificador de Level .....	80133E56 00??	Modific. de magia- 45ª Posição .....	301341C8 00??
Modificador de Sorte .....	80133E70 00??	Modific. de magia- 46ª Posição .....	301341C9 00??
Modificador de RHand .....	80133E78 00??	Modific. de magia- 47ª Posição .....	301341CA 00??
Modificador de LHand .....	80133E7A 00??	Modific. de magia- 48ª Posição .....	301341CB 00??
Modificador de Corpo .....	80133E7C 00??	Modific. de magia- 49ª Posição .....	301341CC 00??
Modificador de Cabeça .....	80133E7E 00??	Modific. de magia- 50ª Posição .....	301341CD 00??
Rune Modifier .....	80133E80 00??	Modific. de magia- 51ª Posição .....	301341CE 00??



Modific. de magia- 52ª Posição .....	301341CF 00??
Modific. de magia- 53ª Posição .....	301341D0 00??
Modific. de magia- 54ª Posição .....	301341D1 00??
Modific. de magia- 55ª Posição .....	301341D2 00??
Modific. de magia- 56ª Posição .....	301341D3 00??
Modific. de magia- 57ª Posição .....	301341D4 00??
Modific. de magia- 58ª Posição .....	301341D5 00??
Modific. de magia- 59ª Posição .....	301341D6 00??
Modific. de magia- 60ª Posição .....	301341D7 00??
Modific. de magia- 61ª Posição .....	301341D8 00??
Modific. de magia- 62ª Posição .....	301341D9 00??
Modific. de magia- 63ª Posição .....	301341DA 00??
Modific. de magia- 64ª Posição .....	301341DB 00??
Tool Modifier 1ª Posição .....	30133E82 00??
Tool Modifier 2ª Position .....	30133E83 00??
Tool Modifier 3ª Posição .....	30133E84 00??
Tool Modifier 4ª Posição .....	30133E85 00??

#### Códigos para as batalhas

HP infinito (Rudy) .....	80165E8C 270F
HP infinito (Jack) .....	80166064 270F
HP infinito (Cecilia) .....	8016623C 270F
Force Meter cheio (Rudy) .....	80165F7C 0064
Force Meter cheio (Jack) .....	80166154 0064
Force Meter cheio (Cecilia) .....	8016632C 0064

#### Códigos variados

Dinheiro infinito .....	801341DC 967F
.....	801341DE 0098
Itens infinitos (All Positions-Break Point Code)	
.....	800470F4 0000
.....	800470F6 0000
Item infinito na 1ª Posição .....	8013404C 0163
Sem batalhas aleatórias .....	800E1100 0000
.....	800E1104 0000
Level up instantâneo.....	800D2A74 FFFF
.....	800D2A76 00FF
Munição infinita (todas as armas - Rudy)	
.....	8009D938 0000
.....	8009D93A 0000

#### Dígitos para acompanhar os códigos para Tool equipada

00 - 1st Tool	01 - 2nd Tool
02 - 3rd Tool	03 - 4th Tool

#### Dígitos para os códigos modificadores de armas

00 - Hand Cannon	01 - Prism Ray	02 - Rocket L.
03 - Twin Orbs	04 - Bazooka	05 - Phaser
06 - Wild Bunch	07 - Arch Smash	FF - Nada

#### Dígitos para os códigos Tool Modifier

00 - Bombs	01 - Radar	02 - Skates
------------	------------	-------------

03 - P. Glove	04 - Hanpan	05 - Lighter
06 - Grapple	07 - Guitar	08 - Tear
09 - Watch	0A - Wnad	0B - Vase

#### Dígitos para os códigos modificadores de técnica

00 - Psycho Crack	12 - ????	(Meteor Dive)
01 - Sonic Buster	13 - ????	(Trickster)
02 - Meteor Dive	14 - ????	(Heal Blade)
03 - Trickster	15 - ????	(Divide Shot)
04 - Heal Blade	16 - ????	(Blast Charge)
05 - Divide Shot	17 - ????	(Slash Rave)
06 - Blast Charge	18 - ????	(Soul Breaker)
07 - Slash Rave	19 - ????	(Guilty Blade)
08 - Soul Breaker	1A - ????	(Magnum Fang)
09 - Guilty Blade	1B - ????	(Shadow Bind)
0A - Magnum Fang	1C - ????	(Phazer Zapp)
0B - Shadow Bind	1D - ????	(Cosmic Nova)
0C - Phazer Zapp	1E - ????	(void)
0D - Cosmic Nova	1F - ????	(Trump Card)
0E - Void	20 - Dark Sweep	
0F - Trump Card	31 - ????	(Dark Sweep)
10 - ????	FF - Nada	(Psycho Crack)
11 - ????		(Sonic Buster)

#### Dígitos para os códigos modificadores de magia

00 - Shield	15 - Freeze	2E - Dummy Doll
01 - Protect	16 - Dispell	2F - Teleport
02 - Suction	17 - Prison	30 - Hi-Break
03 - Hide	18 - Flash	31 - Saint
04 - Revive	19 - Blast	32 - Eraser
05 - Heal	1A - Flame	33 - Life Drain
06 - Awaken	1B - Confusion	34 - Banish
07 - Field	1C - Valkyrie	35 - Hi-Freeze
08 - Curse	1D - Spark	36 - Randomizer
09 - Dark Blow	1E - Silence	37 - Hi-Prison
0A - Light Blow	1F - Vortex	38 - Rainbow
0B - Rage	20 - Hi-Shield	39 - Hi-Blast
0C - Reflect	21 - Life Guard	3A - Hi-Flame
0D - Air Screele	22 - Huper	3B - Darkness
0E - Escape	23 - Invisible	3C - MP Drain
0F - Quick	24 - Hi-Revive	3D - Hi-Spark
10 - Break	25 - Hi-Heal	3E - Lucky Shot
11 - Arm. Down	26 - Remedy	3F - Hi-Vortex
12 - Slow Down	27 - Restore	40 - Gaia Crush
13 - Sleep	28 - Counter Up	41 - Inferno
14 - Analyze	29 - Anti Magic	42 - Keen Silf
	2A - Bomb	43 - Ice Needle
	2B - Soul Guard	44 - Plasma
	2C - Hi-Reflect	45 - Glow Blast
	2D - Lock State	46 - Dark Ray



- |                  |                   |                   |                   |                   |                    |
|------------------|-------------------|-------------------|-------------------|-------------------|--------------------|
| 47 - Regenerate  | 05 - Full Revive  | 31 - Chrome       | 5D - Holy Grail   | 8A - Braver Vest  | B6 - Water Rune    |
| 48 - Grand Bomb  | 06 - Antidote     | Blade             | 5E - Pouch        | 8B - Old Cape     | B7 - Fire Rune     |
| 49 - Grand Sol   | 07 - Medicine     | 32 - Might Blade  | 5F - Wind Vase    | 8C - War Coat     | B8 - Wind Rune     |
| 4A - Blade Gale  | 08 - Violet Rose  | 33 - Vopal Razor  | 60 - Orb Of       | 8D - Sun Poncho   | B9 - Thunder       |
| 4B - Genecide    | 09 - Heat Salva   | 34 - Crystal Edge | Power             | 8E - Journey      | Rune               |
| 4C - Bolt Break  | 0A - Pin Wheel    | 35 - Spirit Blade | 61 - Orb Of Life  | Coat              | BA - Summit        |
| 4D - The End     | 0B - Toy Hammer   | 36 - Extinction   | 62 - Wise Slate   | 8F - Survive      | Rune               |
| 4E - Cold Task   | 0C - Holy Symbol  | 37 - Eradicator   | 63 - Mystic Slate | Cape              | BB - Flash Rune    |
| 4F - Super Hero  | 0D - Light Shroom | 38 - Black Feral  | 64 - Missanga     | 90 - Dusk Poncho  | BC - Death Rune    |
| 50 - Blank       | 0E - Blank        | 39 - Doom         | 65 - Amulet       | 91 - Blue Wind    | BD - Triton Rune   |
| 51 - Anger       | 0F - Nectar       | Bringer           | 66 - Sheriff Star | 92 - Sioux Poncho | BE - Saint Rune    |
| 52 - Hi-Screen   | 10 - Ambrosia     | 3A - Violator     | 67 - Blank        | 93 - Prairie Coat | BF - Heavens       |
| 53 - Hi-Dispel   | 11 - Diary        | 3B - Juggernaut   | 68 - Blank        | 94 - Dawn         | Rune               |
| 54 - Chaos       | 12 - Sheriff Womp | 3C - Mage Staff   | 69 - Blank        | Poncho            | C0 - Ice Rune      |
| 55 - Mute        | 13 - Black Pass   | 3D - Magical Rod  | 6A - Buckler      | 95 - Jolla Poncho | C1 - Chrono        |
| 56 - Hyper Plus  | 14 - Magic Map    | 3E - Dream Hand   | 6B - Round Shield | 96 - Jade Wilder  | Rune               |
| 57 - Hi-Remedy   | 15 - 1 Gella Coin | 3F - Prism Stick  | 6C - Reflex       | 97 - Breeze Cape  | C2 - Star Rune     |
| 58 - Hi-Restore  | 16 - Blank        | 40 - Rune Staff   | 6D - Metal Shield | 98 - White Robe   | C3 - Sword Rune    |
| 59 - Hi-Cntr Up  | 17 - Blank        | 41 - Sorcery      | 6E - Power Boost  | 99 - Mist Blazer  | C4 - Castle Rune   |
| 5A - Soul Shield | 18 - Bone         | Wand              | 6F - Blank        | 9A - Magus Robe   | C5 - Life Rune     |
| 5B - Hi-Saint    | 19 - Bullent Clip | 42 - Rainbow      | 70 - Hide Glove   | 9B - Protect Cape | C6 - Hades Rune    |
| 5C - Hi-Park     | 1A - Secret Sign  | Wand              | 71 - Hand Guar    | 9C - Chic Bolero  | C7 - Love Rune     |
| 5D - Hi-Rainbow  | 1B - Crest Graph  | 43 - Crest Wand   | 72 - Gauntlet     | 9D - Ruby Bische  | C8 - Courage       |
| 5E - Hi-Vanish   | 1C - Power Apple  | 44 - Lunar Wand   | 73 - Boom Getter  | 9E - Shining Cape | Rune               |
| 5F - Best Shot   | 1D - Hardy Apple  | 45 - Lunatic Wand | 74 - Side Blade   | 9F - Mirage Coat  | C9 - Hope Rune     |
| 60 - Mega Break  | 1E - Mystic Apple | 46 - Princess     | 75 - Chris Knife  | A0 - Garnet Coat  | CA-DD - Blank      |
| 61 - Blizzard    | 1F - Agile Apple  | Wand              | 76 - Blade Crash  | A1 - Filgaia Robe | DE - Holy Berry    |
| 62 - Mega Flame  | 20 - Duplicator   | 47 - Dist Dims    | 77 - Reverse      | A2 - Pret-a-Porie | DF - Kizim Fire    |
| 63 - Twister     | 21 - Lucky Card   | 48 - Moon Stone   | Edge              | A3 - Bnadanna     | E0 - Crystal Blade |
| 64 - Poison      | 22 - Blank        | 49 - Olive Branch | 78 - Blank        | A4 - Metal Band   | E1 - Bracelet      |
| 65 - Nullify     | 23 - Blank        | 4A - Silver Harp  | 79 - Mystic Word  | A5 - Head Gear    | E2 - Blue Virtue   |
| 66 - Sleep       | 24 - Long Knife   | 4B - Blue Circlet | 7A - Secret Book  | A6 - Brass Band   | E3 - Red Malice    |
| 67 - Confusion   | 25 - Long Sword   | 4C - Clear Chime  | 7B - Elder Scroll | A7 - Hyper Gear   | E4 - Herb Arnica   |
| 68 - Amnesia     | 26 - Bastard      | 4D - Memoirs Pen  | 7C - Necronomi-   | A8 - Dead Heat    | E5 - Rune Drive    |
| 69 - Disease     | Sword             | 4E - Angel Quill  | con               | A9 - Cowboy Hat   | E6 - Dragon Idol   |
| 6A - Silence     | 27 - Claymore     | 4F - Sunglasses   | 7D - Holy Parasol | AA - 10 Gal Hat   | E7 - Lion Idol     |
| 6B - Bad Omen    | 28 - Bronze       | 50 - Full Libra   | 7E - Blank        | AB - My Grand     | E8 - Goddess Idol  |
| 6C - Heavy       | Sword             | 51 - Geo Ring     | 7F - Travel Vest  | Hat               | E9 - Metal Bird    |
| 6E - Senseless   | 29 - Cross Saber  | 52 - Aqua Ring    | 80 - Hand Cloak   | AC - Lone Wolf    | EA - Frog Badge    |
| FF - Nada        | 2A - Night Fencer | 53 - Flame Ring   | 81 - Armor Vest   | AD - Sunbird Hat  | EB - Fish Badge    |
|                  | 2B - Hybrid       | 54 - Wind Ring    | 82 - Guard        | AE - Texas        | EC - Key Plate     |
|                  | Sword             | 55 - Thunder Ring | Jacket            | Number            | ED - Holy Medal    |
|                  | 2C - Energy       | 56 - Spirit Ring  | 83 - Chain Cloak  | AF - Capuche      | EE - Gemini Circ.  |
|                  | Saber             | 57 - Holy Ring    | 84 - Metal Jacket | B0 - Cute Ribbon  | (1)                |
|                  | 2D - Sword        | 58 - Demon Ring   | 85 - Cross Cloak  | B1 - Serenade     | EF - Geminie       |
|                  | Radius            | 59 - Goat Doll    | 86 - Red Jacket   | B2 - Silver Band  | Circ. (2)          |
|                  | 2E - Silver Blade | 5A - Talisman     | 87 - Warrior Vest | B3 - Blue Ribbon  | F0 - Small         |
|                  | 2F - Divine Blade | 5B - Mind Gem     | 88 - Battle Cloak | B4 - Ruby Tiara   | FLower             |
|                  | 30 - Arctic Blade | 5C - Force Unit   | 89 - Assault Coat | B5 - Earth Rune   | F1 - Jewel         |

**Dígitos para os  
 códigos de  
 equipamentos**

- 00 - Heal Berry  
 01 - Potion Berry  
 02 - Mega Berry  
 03 - Magic Carrot  
 04 - Revive Fruit



### BATTLE ARENA TOSHINDEN URA

Master Code ..... F6000914 C305  
 ..... B0002800 0000  
 Energia Infinita p/ jog. 1 ..... 160723A2 0200  
 Energia Infinita p/ jog. 2 ..... 1607476E 0200

### BUG TOO

Master Code ..... F6017598 C305  
 Sugar Crystals, Doggie Bone, Disco Balls  
 infinitos ..... 1605C5E2 0063  
 Energia infinita ..... 16055366 0006  
 Invencível (flashes) ..... 160553FC 004B  
 Vidas infinitas ..... 1605C5D2 0003  
 Continues infinitos ..... 1605C5D6 0003  
 Ter sempre ? Spit ..... 1605C5C2 000?  
 Use um destes códigos na ?  
 1=Blue Spit 3=Green Spit 6=Red & Green

### DOOM

Yellow Key ..... 16089380 0001  
 Blue Key ..... 1608937C 0001  
 Master Code ..... F6000914 C305  
 ..... B6002800 0000  
 Bullets Infinitas ..... 160893CA 03E7  
 Shotgun Shells Infinitas ..... 160893CE 03E7  
 Shotgun ..... 160893AE 0001  
 Double Barrel Shotgun ..... 160893B2 0001  
 Red Key ..... 1608937A 0001  
 Rapid Fire ..... 16089426 0001

### DRAGON FORCE

MASTER CODE ..... F6000914 C305  
 ..... B6002800 0000  
 Energia infinita ..... 160778D8 0032  
 Tempo infinito ..... 1607A19A 0A82  
 Tropa inimiga com zero ..... 16076986 0000  
 ..... 1607A142 0000

### DYNAMITE DEKA (japonês)

Master Code ..... F6000914 C305  
 ..... B6002800 0000  
 Créditos Infintos ..... 3609FC54 0009

Energia Infinita P1 & P2 ..... 160A092C 3800  
 ..... 160A092E 3800  
 ..... 160A0938 3800

### ENEMY ZERO

Master Code ..... F6000914 C305  
 ..... B6002800 0000  
 Save infinito ..... 16097246 0063  
 Arma ..... 16088786 00FF  
 ..... 16088782 006D  
 God mode (nunca morre !!)  
 ..... 160270EE A017  
 ..... 1602BF10 0009  
 ..... 1602C7A6 A057  
 ..... 1602A874 0009  
 Todas as funções para armas de fogo  
 ..... 16026636 E900  
 ..... 160265E8 0009  
 ..... 16026D6E A002  
 ..... 16026608 2921  
 ..... 1602660A A152

### FIGHTERS MEGAMIX (JAP)

Master Code ..... F60073C6 C305  
 ..... B6002800 0000  
 Energia Infinita p/ jog. 1 ..... 1606556C 00FA  
 Energia Infinita p/ jog. 2 ..... 1606736C 00FA

### INDEPENDENCE DAY

MASTER CODE ..... F6000924 FFFF  
 ..... B6002800 0000  
 Tempo infinito ..... 1601C5FA 003B

### LUNAR THE SILVER STAR

MASTER CODE\* ..... F6000924 FFFF  
 Dinheiro infinito ..... 1021F7FE FFFF  
 Level up ..... 160F86FA FFFF  
 \*Este Master code sempre deixa o game lento e às vezes os gráficos ficam embaralhados .  
 Depois de pegar o dinheiro e levels, salve seu progresso, desative os códigos e o game funcionará normalmente.



**MAGIC KNIGHT RAYEARTH (Japonês)**

MASTER CODE .....	F6000914	C305
.....	B6002800	0000
HP Infinito (Hikaru) .....	360B7EEF	0014
.....	360B7EF0	0014
MP Infinito (Hikaru) .....	360B7EF1	0014
.....	360B7EF2	0014
Learn Magic (Hikaru) .....	360B7EF4	0003
HP Infinito (Umi) .....	360B7EF9	0014
.....	360B7EFA	0014
MP Infinito (Umi) .....	360B7EFB	0014
.....	360B7EFC	0014
Learn Magic (Umi) .....	360B7EFE	0003
HP infinito (Fuu) .....	360B7F03	0014
.....	360B7F04	0014
MP Infinito (Fuu) .....	360B7F05	0014
.....	360B7F06	0014
Learn Magic (Fuu) .....	360B7F08	0003
Jewels Infinitos .....	160B7F0C	03E7

**MEGAMAN X3**

MASTER CODE .....	F6000924	C305
.....	B6002800	0000
Energia infinita .....	160E0B9C	0090
Bug Hole infinito .....	160E0260	005C
Acid Rush infinito .....	160E0256	005C
Parasitic Bomb infinita .....	160E0258	005C
Ray Splasher infinito .....	160E025E	005C
Spinning Blade infinita .....	160E025C	005C
Triad Thunder infinito .....	160E025A	005C
Frost Shield infinito .....	160E0262	005C
Tornado Fang infinito .....	160E0264	005C

**NBA LIVE '97**

Master Code .....	F6000914	C305
.....	B6002800	0000
Modifica pontuação do time da casa.....		
.....	1609D076	????
Modifica pontuação do time visitante.....		
.....	1609D176	????
Parar Relógio .....	1609E656	2A30
Parar shot clock .....	1609E712	05A0

**Códigos para criação de jogadores**

Fadiga Máxima .....	160835C6	00FF
Máximo Field Goals .....	160835E6	00FF

Máximos 3-Pontos .....	16083606	00FF
Máximos Lances livres .....	16083626	00FF
Máxima Enterrada .....	16083646	00FF
Máxima Roupada .....	16083666	00FF
Máximo Bloqueio .....	16083686	00FF
Máximos Rebotes ofensivos.....		
.....	160836A6	00FF
Máximos Rebotes defensivos .....		
.....	160836C6	00FF
Máximo Passe .....	160836E6	00FF
Máxima força ofensiva .....	16083706	00FF
Máxima força defensiva .....	16083726	00FF
Máxima Velocidade .....	16083746	00FF
Máxima Prontidão .....	16083766	00FF
Máximo Pulo .....	16083786	00FF

**SAMURAI SPIRITS RPG (japonês)**

Master Code .....	F6000914	C305
.....	B6002800	0000
Dinheiro infinito .....	160E4F44	00FF
.....	160E4F46	423F
Power infinito .....	160E5A6E	0020
.....	160E5B12	0020
.....	160E5BB6	0020
Level up instantâneo .....	160E5A3E	FFFF
.....	160E5AE2	FFFF
.....	160E5B86	FFFF
Força infinita .....	160E5A42	03E7
.....	160E5AE6	03E7
.....	160E5B8A	03E7
Energia infinita .....	160E5A46	03E7
.....	160E5AEA	03E7
.....	160E5B8E	03E7
Sem batalhas aleatórias .....	160DD6EC	0000
Sempre habilitado para Attack.....		
.....	160E4F9C	0000
.....	160E4FFC	0000
.....	160E505C	0000

**SCUD**

Master Code .....	F6000914	C305
.....	B6002800	0000
Créditos infinitos .....	160ED9AC	0009
Energia infinita (P1) .....	1603AADC	0000
Modificador de arma (P1) ...	160452EA	00??





Energia infinita (P2) ..... 1603AAF2 0000  
 Modificador de arma P2..... 16045472 00??

**Dígitos para as armas**

- ..... 00 - Normal
- ..... 01 - Machine Gun/Spiked Ball
- ..... 02 - Laser/Plasma Stream
- ..... 03 - Spread/Worms

**SPIDER**

Sempre ter 99 de DNA, e receber vida extra toda hora que você pica, e sobe 1

- ..... 30016429 0063
- Vidas infinitas ..... 30016428 0005
- Energia infinita ..... 3001642A 0002
- Mísseis infinitos ..... 30016428 0004
- A parte superior da mão esquerda fica com a arma ..... 3001642C 00??
- A parte superior da mão direita fica com a arma ..... 3001642D 00??
- Diminuir a arma da mão direita 3001642F 00??
- Flame infinito ..... 30016431 00FF
- Electro infinito ..... 30016433 00FF
- Poison infinita ..... 30016435 00FF
- Colocar no lugar de ?? para ficar com:
  - ..... 00 - Missiles
  - ..... 01 - Flame
  - ..... 02 - Slash
  - ..... 03 - Boomerang
  - ..... 04 - Mine

**SONIC 3D BLAST**

- Master Code ..... F6000914 C305
- ..... B6002800 0000
- Maximum ..... 16098008 0999
- ..... 1609800C 03E7
- Maximun Rings (Bonus Stage)
  - ..... 160F7C94 03E7
- Começar na fase 1-2 ..... D6097C24 0001
- ..... 36097C25 0002
- Começar na fase 1-3 ..... D6097C24 0001
- ..... 36097C25 0003
- Começar na fase 2-1 ..... D6097C24 0001
- ..... 36097C25 0007
- Começar na fase 2-2 ..... D6097C24 0001
- ..... 36097C25 0006

- Começar na fase 2-3 ..... D6097C24 0001
- ..... 36097C25 0008
- Começar na fase 3-1 ..... D6097C24 0001
- ..... 36097C25 000F
- Começar na fase 3-2 ..... D6097C24 0001
- ..... 36097C25 0010
- Começar na fase 3-3 ..... D6097C24 0001
- ..... 36097C25 0011
- Começar na fase 4-1 ..... D6097C24 0001
- ..... 36097C25 0009
- Começar na fase 4-2 ..... D6097C24 0001
- ..... 36097C25 000A
- Começar na fase 4-3 ..... D6097C24 0001
- ..... 36097C25 000B
- Começar na fase 5-1 ..... D6097C24 0001
- ..... 36097C25 000D
- Começar na fase 5-2 ..... D6097C24 0001
- ..... 36097C25 000C
- Começar na fase 5-3 ..... D6097C24 0001
- ..... 36097C25 000E
- Começar na fase 6-1 ..... D6097C24 0001
- ..... 36097C25 0004
- Começar na fase 6-2 ..... D6097C24 0001
- ..... 36097C25 0005
- Começar na fase 6-3 ..... D6097C24 0001
- ..... 36097C25 0012
- Começar na fase 7-1 ..... D6097C24 0001
- ..... 36097C25 0014
- Começar na fase 7-2 ..... D6097C24 0001
- ..... 36097C25 0013
- Começar na fase 7-3 ..... D6097C24 0001
- ..... 36097C25 0015

**STREET FIGHTER ALPHA 2**

- Master Code ..... F6000924 FFFF
- Energia infinita para jog. 1 .... 1604CB14 0090
- Super Meter cheio para jog. 1
  - ..... 1604CB76 0090
- Jog. 1 sem Super Meter ..... 1604CB76 0000
- Infinito C. Combo para jog. 1 1604CD52 0000
- Jog. 1 sem C. Combos ..... 1604CB38 0000
- Energia Infinita par jog. 2 ..... 1604CF14 0090
- Super Meter cheio para jog. 2
  - ..... 1604CF76 0090
- Jog. 2 sem Super Meter ..... 1604CF76 0000



**THEME PARK**

MASTER CODE ..... F6000914 C305  
 ..... B6002800 0000  
 Dinheiro infinito ..... 1020402C 0FFF  
 ..... 1020402E FFFF

**TOMB RAIDER**

Master Code ..... F60073C6 C305  
 ..... B6002800 0000  
 Energia infinita F1 ..... 10245F7A 03E8  
 Energia infinita F2 ..... 1023A5FE 03E8  
 Oxigênio infinito ..... 1609447E 0708  
 Energia infinita F3 ..... 1022DFA2 03E8  
 Energia infinita F4 ..... 1025DE42 03E8  
 Energia infinita F5 ..... 1023C91A 03E8  
 Shotgun Shells infinita ..... 1609452A 0030  
 Energia infinita F6 ..... 1024426A 03E8  
 Energia infinita F7 ..... 1022210E 03E8  
 Energia infinita F8 ..... 1021BBC2 03E8  
 Infinita Lg. Medi Packs ..... 160622D0 0004  
 Energia infinita F9 ..... 10215462 03E8  
 Energia infinita F10 ..... 1022D2A6 03E8  
 Energia infinita F11 ..... 102262F2 03E8  
 Energia infinita F12 ..... 102356DA 03E8  
 Energia infinita F13 ..... 10225942 03E8  
 Energia infinita F14 ..... 1022D54A 03E8  
 Energia infinita F15 ..... 1022AB1E 03E8  
 Uzi Clips infinitos ..... 1609451E 0128  
 Magnum Clips infinitos ..... 16094512 001B

**ULTIMATE MORTAL KOMBAT 3**

Master Code ..... F6017718 C305  
 ..... B6002800 0000  
 Jogador 2 sem energia ..... 160D20D8 0000  
 Tempo infinito ..... 160DB57A 0009  
 ..... 160FF978 0009  
 Energia infinita p/ jog. 1 ..... 160D19FC 00A6  
 50% Energia p/ jog 1 ..... D60D20D8 00A6  
 ..... 160D19FC 0053  
 75% Energia p/ jog. 1 ..... D60D20D8 00A6  
 ..... 160D19FC 007C  
 25% Energia p/ jog. 1 ..... D60D20D8 00A6  
 ..... 160D19FC 0029  
 Energia infinita p/ jog. 2 ..... 160D20D8 00A6

50% Energia p/ jog. 2 ..... D60D19FC 00A6  
 ..... 160D20D8 0053  
 75% Energia p/ jog. 2 ..... D60D19FC 00A6  
 ..... 160D20D8 007C  
 25% Energia p/ jog. 2 ..... D60D19FC 00A6  
 ..... 160D20D8 0029  
 Run infinita p/ jog. 1 ..... 160FE3B8 0030  
 Jog. 1 sem Run ..... 160FE3B8 0000  
 Run infinita p/ jog. 2 ..... 160D1A58 0030  
 Jog. 2 sem Run ..... 160D1A58 0000  
 Classic Sub-Zero Kombat Kode acessível.....  
 ..... 160FE398 0001  
 Ermac Kombat Kode acessível.....  
 ..... 160D3364 0001  
 Mileena Kombat Kode acessível.....  
 ..... 160D3304 0001  
 \*\*Jog. 1 sempre com ..... 160DA8F8 00XX  
 \*\*Jog. 2 sempre com ..... 160DAF1C 00XX  
 \*Ativar opção "?" ..... 160D35EC 0002  
 Free Play ON ..... 160FE38C 0001  
 Fatality Time OFF ..... 160D33AC 0001  
 1 Round Match ON ..... 160D0FC8 0001

\*Aperte ↑ na luta.

\*\*Use um destes códigos no lugar de XX:

00 : Kano	11 : Mileena
01 : Sonya	12 : Scorpion
02 : Jax	13 : Reptile
03 : Nightwolf	14 : Ermac
04 : Sub-Zero	15 : Classic Sub-Zero
05 : Stryker	0A: Kabal
06 : Sindel	0B: Sheeva
07 : Sektor	0C : Shang Tsung
08 : Cyrax	0D : Liu Kang
09 : Kung Lao	0E : Smoke
10 : Jade	0F : Kitana

**VIRTUA COP 2**

Master Code ..... 86000924 C305  
 ..... B6002800 0000  
 Vidas infinitas p/ jog. 1 ..... 1604DDA2 0909  
 Vidas infinitas p/ jog. 2 ..... 1604DDE6 0909  
 Munição infinita p/ jog. 1 ..... 36052C39 0006  
 Munição infinita p/ jog. 2 ..... 36052C89 0006

# GAMERS

## Especial

### Números Atrasados



Cód.: GE 12 - Cada R\$ 3,80



Cód.: GE 25 - Cada R\$ 2,90



Cód.: GE 26 - Cada R\$ 2,90



Cód.: GE 27 - Cada R\$ 2,90



Cód.: GE 28 - Cada R\$ 3,40



Cód.: GE 29 - Cada R\$ 3,40



Cód.: GE 30 - Cada R\$ 3,50

## Complete sua Coleção



Assinale abaixo as referências e quantidades que deseja receber.

- Cód.: GE 12 - Cada R\$ 3,80 ( )  
 Cód.: GE 25 - Cada R\$ 2,90 ( )  
 Cód.: GE 26 - Cada R\$ 2,90 ( )  
 Cód.: GE 27 - Cada R\$ 2,90 ( )  
 Cód.: GE 28 - Cada R\$ 3,40 ( )  
 Cód.: GE 29 - Cada R\$ 3,40 ( )  
 Cód.: GE 30 - Cada R\$ 3,50 ( )

Nome: \_\_\_\_\_

Endereço: \_\_\_\_\_

Cidade: \_\_\_\_\_ Estado: \_\_\_\_\_ Cep: \_\_\_\_\_

Mande CHEQUE NOMINAL, CHEQUE CORREIO OU VALE POSTAL para a EDITORA ESCALA LTDA. Caixa Postal 16.381 Cep 02599-970 - São Paulo - SP - Maiores informações, tel.: (011) 266-3166 - Você receberá em sua casa sem nenhuma outra despesa. Não é necessário recortar sua revista. Basta enviar xerox ou cópia deste cupom.



**PROCURE A LOJA MAIS PRÓXIMA DE SUA CASA.  
LÁ COM CERTEZA, VOCÊ VAI ENCONTRAR OS ÚLTIMOS  
LANÇAMENTOS PARA OS PRINCIPAIS SISTEMAS DE VIDEO  
GAMES, E UMA GRANDE VARIEDADE DE ACESSÓRIOS.**

# **PROGAMES**

## **Lojas Franquiadas**

### **SÃO PAULO**

- LAPA** - R. Pio XI, 230 - Tel.: (011) 3641-0444 / 831-0444  
**SANTANA** - R. Cons. Moreira de Barros, 314 - Baixos - Tel.: (011) 299-6454  
**IPIRANGA** - R. Agostinho Gomes, 1583 - Tel.: (011) 273-6784  
**MOÓCA** - R. Juventus, 831 - Tel.: (011) 591-0039  
**V. OLÍMPIA** - R. M. Jesuíno Cardoso, 584 - Tel.: (011) 829-1142  
**V. CARRÃO** - Praça Aurélio Lombardi, 62 - Tel.: (011) 295-1190  
**POMPÉIA** - R. Desembargador do Vale, 115 - Tel.: (011) 3862-1125  
**ÁGUA RASA** - Av. Álvaro Ramos, 2171 - Tel.: (011) 6693-7813  
**STO. AMARO** - Av. Adolfo Pinheiro, 1037 - Tel.: (011) 523-9657  
**JD. BRASIL** - Av. Julio Buono, 1486 - Tel.: (011) 201-0373  
**PENHA** - Rua Capitão Avelino Carneiro, 457 - Tel.: (011) 6942-0816  
**GUARULHOS** - Av. Paulo Faccini, 03 - Tel.: (011) 208-3033  
**S. B. DO CAMPO** - R. Municipal, 446 - Tel.: (011) 452-2612  
**DIADEMA** - R. Antonio Dias Adorno, 344 - Tel.: (011) 4076-1986  
**SUZANO** - R. Benjamin Constant, 1093 - Tel.: (011) 477-6350  
**OSASCO** - R. Narciso Sturlini, 448 - Tel.: (011) 7085-2701 - (B.VISTA)  
**OSASCO** - R. Palestina, 1650 - Tel.: (011) 7203-3185 - (MUNHOZ JR)  
**RIBEIRÃO PRETO** - R. Floriano Peixoto, 905 - Tel.: (016) 625-8094  
**MARÍLIA** - Av. Vicente Ferreira, 555 - Tel.: (014) 422-4019  
**S. J. dos CAMPOS** - Av. Dr. Adhemar de Barros, 1319 - Tel.: (012) 341-7250  
**OURINHOS** - Av. Rodrigues Alves, 256 - Tel.: (014) 322-2424 (CENTRO)  
**INDAIATUBA** - R. 13 de Maio, 805 - Tel.: (019) 875-3025  
**PIRACICABA** - R. Gov. Pedro de Toledo, 1765 - Tel.: (019) 434-7179  
**SALTO** - R. Itapirú, 158 - Tel.: (011) 7828-1163  
**SOROCABA** - R. Santa Clara, 266 - Tel.: (015) 231-9740  
**S. J. do RIO PRETO** - R. Del. Pinto de Toledo, 3118 - S/L - Tel.: (017) 232-5920  
**LIMEIRA** - R. 13 de Maio, 288 - Tel.: (019) 442-4475  
**CAMPINAS** - R. Com. Querubim Uriel, 131 - Tel.: (019) 255-2545 - (CAMBUÍ)  
**CAMPINAS** - R. José Maria Lisboa, 55 - Tel.: (019) 241-6567 - (V. TEIXEIRA)

### **BAHIA**

**SALVADOR** - Ladeira do Acupe, 2A - Tel.: (071) 356-1372 - (BROTAS)

### **BRASÍLIA**

**ASA NORTE** - SCLN, 313 - BL - E. Loja - 64 - Tel.: (061) 274-3311

### **CEARÁ**

**FORTALEZA** - R. Júlio de Abreu, 291 - Tel.: (085) 267-3684 - (ALDEOTA)

### **MINAS GERAIS**

**POUSO ALEGRE** - R. Cel. Otávio Meyer, 160 - L. 130 - Tel.: (035) 421-7693

**SÃO LOURENÇO** - Av. Comendador Costa, 295 Loja 15 - Tel.: (035) 331-1683

### **PARAÍBA**

**JOÃO PESSOA** - Av. Nego, 200 Sala 112 - Tel.: (083) 226-2369

### **PARANÁ**

**CURITIBA** - Av. Sete de Setembro, 4132 - Tel.: (041) 224-1235 - (BATEL)

**CURITIBA** - R. Manoel Eufrásio, 826 - Tel.: (041) 253-3008 - (JUVEVÊ)

**CURITIBA** - Av. Rep. Argentina, 1534 - Tel.: (041) 244-4667 - (ÁGUA VERDE)

**S. J. dos PINHAIS** - Av. Rui Barbosa, 9295 - Tel.: (041) 382-7785

### **RIO DE JANEIRO**

**MEIER** - R. Ana Barbosa, 47 Loja 106 - Tel.: (021) 596-2111

**ILHA DO GOVERNADOR** - R. Eng. Coelho Cintra, 10 - Tel.: (021) 462-0657

**BOTAFOGO** - R. Voluntários da Pátria, 459 - Tel.: (021) 266-7079

**TIJUCA** - Rua Pinto de Figueiredo, 42 S/L - Tel.: (021) 569-9043

**BONSUCESSO** - R. Adail, 24 - Tel.: (021) 564-3608

**NILÓPOLIS** - R. Ant. José Bittencourt, 124 - Tel.: (021) 691-0417

**CAMPO GRANDE** - Estr. do Mendanha, 660 - Tel.: (021) 413-9194

**LARGO DO MACHADO** - R. do Catête, 311-L. 117 - Tel.: (021) 557-1141

**COPACABANA** - Av. N. Sra Copacabana, 680-2º S S - L. b - Tel.: (021) 547-2644

**NITERÓI** - R. Mariz e Barros, 351 - Tel.: (021) 610-3786 (ICARAI)

**PETRÓPOLIS** - Bauhaus Expansão L. 06 - Tel.: (024) 231-4071

**BARRA** - Av. das Américas, 7707-L. 104-BL01 - Tel.: (021) 438-8317 (Shop. Millennium)

### **RIO GRANDE DO SUL**

**PORTO ALEGRE** - R. J. Simplicio A. Carvalho, 908 - Tel.: (051) 341-3027 (V. IPIRANGA)

### **SANTA CATARINA**

**FLORIANÓPOLIS** - R. Lauro Linhares, 898 S/L - Tel.: (048) 233-2488 (TRINDADE)

### **SERGIPE**

**ARACAJÚ** - Av. Barão do Maruim, 943 - Tel.: (079) 213-0699 (SÃO JOSÉ)

[www.progames.com.br](http://www.progames.com.br)

Informações sobre Franchising

**RETRO**

**AVENGERS**

Rua Pio XI, 230 - Alto da Lapa - SP - Cep 05060-000 - Tels.: (011) 3641-0444/831-0444