

# GAMERS PRÓ DICAS

ANO III - Nº 25 - R\$ 4,99

EDIÇÃO ESPECIAL



SÓ PLAYSTATION

FIFA 2000

SFEX 2 PLUS

FEAR EFFECT

SOUL REAVER

ACE COMBAT 3

FORMULA 1 99

TOMB RAIDER 4

RESIDENT EVIL 3

SYPHON FILTER 2

GRAN TURISMO 2

COOL BOARDES 4

MEDAL OF HONOR

MAIS DE 1000 DICAS PARA 115 JOGOS!

ISSN 1415-9031



9 771415 903002

25 >

# AGORA FICOU MAIS FÁCIL COMPRAR NA INTERNET

**DREAMCAST**



**VMU**



**FINAL  
FANTASY VIII**



**KOF 99**



**CONTROLE**



**NEO GEO POCKET**



**MIND STORMS**

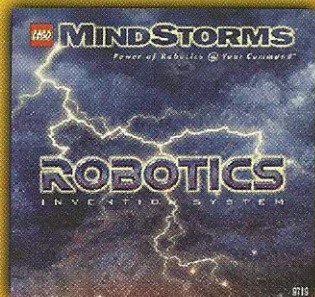

**THE HOUSE  
OF THE DEAD**

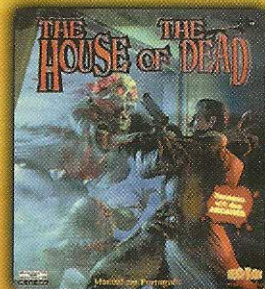

# **PROGAMES**

**COMPRE AQUI**

**[www.progames.com.br](http://www.progames.com.br)**

**GAMERS PRÓ DICAS**  
É uma publicação da



**EDITORA ESCALA LTDA.**

Rua Zanzibar, 711 Casa Verde  
CEP 02512-010 São Paulo / SP  
Telefone: (0\*\*11) 266-3166  
Fax.: (0\*\*11) 857-9643  
Internet: www.escala.com.br  
E-mail: escala@escala.com.br  
Caixa Postal 16.381  
CEP 02599-970 - São Paulo / SP

**Editora Escala Ltda.**

**Editor:** Herculio de Lourenzi

**Produção:** Nilson Luis Festa, Wilson Benvenuti, Alessandra de Campos Jorge

**Serviços:** Jamil de Almeida

**Circulação:** Zildete da Silva, Natália Sinato

**Promoção e Marketing:** Paulo Afonso de Oliveira, Patrícia da Silva Ricardo

**Atendimento ao Leitor:**

Atendimento: atendimento@escala.com.br

Andréia da Silva Barreto, Camilla Freitas, Fabiana de Araujo, Kelly de Castro

**Assistentes Administrativas:** Vera Lúcia P. de Moraes, Luis Eduardo S. Marcelino, Antônio Corrêa

**Conselho Editorial:** André Lima, Carlos Gonçalves, Carlos Man, Celso Madeira, César Nemitz, Cristiano Pires, Eddie Van Feu, Fábio Kataoka, Franco de Rosa, Giovanni Santoro, Ivan Battesini, Marcio Fleischmann, Marques Rebello, Moacir Torres, Otto Schmidt Junior, Paulo Fernandes, Paulo Paiva, Renato Rodrigues, Rosana Braga, Sandro Aloísio, Tarcísio Motta, Wilson Benvenuti, Jorge Mann

**Números Atrasados:** (0\*\*11) 266-3166. Você também pode adquirir edições anteriores pela internet: www.escala.com.br

**Impressão e acabamento:** CL Artes Gráficas - Tel.: (0\*\*11) 7896-6544

**Distribuidor exclusivo para Bancas de todo o Brasil:**

Fernando Chinaglia Distribuidora S/A.  
Rua Teodoro da Silva, 907 - Grajaú  
CEP 20563-900 - Rio de Janeiro / RJ  
Tel.: (0\*\*21) 879-7766

Em parceria com a:



HINOMARU COMERCIAL E IMPORTADORA LTDA.

**Direção Editorial:** Tarcísio Motta

**Direção de Arte:** Francisco Motta

**Ger. Comercial:** Celso Gagliardo Gonçalves

**Coord. Editorial:** José Donizete de Paula

**Edição de Capa:** Gilsomar P. Livramento

**Diagramação e Redação:** José Donizete de Paula, Fabio Santana de Souza, Homero Letonai, Eric Araki, Gilsomar P. do Livramento, Leonardo Emerson de Souza, Rodrigo M. Diniz, Marcelo M. Mizuno

**Revisão:** Márcia Guerreiro

**Tradução:** Cristina Andrade Félix

**Coord. de Internet:** Rodrigo Vieira Ambar

**Marketing:** Giovanna Zanchin

**Atendimento:** Eliane Gomes Cardoso

**Publicidade:** (0\*\*11) 3641-0444 / 3641-0448

**Site:** www.progames.com.br

**Endereço:** R. Pio XI, 230, Alto da Lapa, São Paulo - SP CEP 05060-000

Filiada à ANER  
Bureau: N. D. R.  
ISSN: 1415-9031



# EDITORIAL

## UMA NOVA ERA

Como diria o "Baby" (Baby phone), automóveis evoluem, telefones evoluem, video game evolui, revista evolui...

Estamos em um processo de constantes transformações, prova disso é o recém lançado Playstation 2, que passou dos 32 para os 128 bits. Por coincidência, nós também começamos com 32 páginas e depois fomos para 48.

Acompanhando o lançamento do novo console da Sony, fizemos esta edição especial só com dicas de jogos para PSX. De A à X, são 84 páginas destacando o que de melhor foi lançado para o console no final do ano que se passou e neste começo de ano fantástico para os gamemaniacos, com os clássicos como Bio Hazard 3 - Last Escape, Resident Evil 3- Nemesis, Tomb Raider - The Last Revelation, Gran Turismo 2, Syphon Filter 2 e os novos sucessos como Medal of Honor e Fear Effect, só para citar alguns.

Para o Playstation 2 iniciamos com dicas para Ridge Racer V e Street Fighter Ex 3, mas como o console será o assunto deste ano, muitos jogos e dicas estão por vir. Providencie o seu e boa diversão!

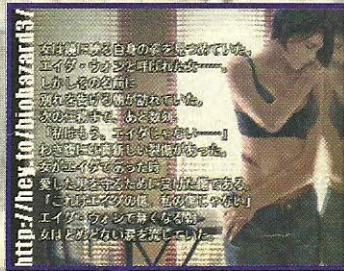

Descubra o que aconteceu com cada personagem após a aventura em Resident Evil 3.



Os carros secretos e vários outros códigos para Ridge Racer V do Playstation 2.

**DISK BANCA**  
Srs. Jornaleiros

A Distribuidora Fernando Chinaglia atenderá os pedidos de números atrasados da Editora Escala, enquanto houver estoque.

# Gamers Pró Dicas

# INDICE

## PLAYSTATION

- 3Xtreme .....	08	- Future Cop: L.A.P.D .....	32
- 3D Lemings .....	08	- Gex .....	32
- 40 Winks .....	09	- Gex: Enter the Gecko .....	32
- 4x4 Hardcore .....	10	- Gex 3: Deep Cover Gecko .....	33
- Ace Combat 3: Electrosphere .....	10	- Grand Theft Auto 2 .....	34
- Armored Core: Master of the Arena .....	11	- Gran Turismo 2 .....	34
- Armored Core: Project Phantasma .....	11	- Ghost In the Shell .....	36
- Army Men: Air attack .....	12	- Guilt Gear .....	36
- Army Men: Sarge's Heroes .....	12	- Hiper Formation Soccer .....	36
- Asteroids .....	12	- Independence Day .....	36
- Backstreet Billiards .....	13	- Impact Racing .....	36
- Bio Hazard 3: Last Scape /		- In The Hunt .....	38
Resident Evil 3: Nemesis .....	14	- Invasion From Beyond .....	38
- Beyond the Beyond .....	17	- Jeremy McGrath Supercross '98 ...	38
- Blast Chamber .....	17	- Jeremy McGrath Supercross 2000	38
- Bubsy 3D .....	17	- Jet Moto .....	38
- Championship Motocross: FRC .....	18	- Jet Moto 2 .....	39
- Colin McRae Rally .....	18	- Jet Moto 3 .....	40
- Cool Boraderes 4 .....	19	- Kagero: The Shadow Prison .....	40
- Crash Team Racing .....	20	- Kagero: Deception 2 .....	40
- Die Hard Trilogy 2: Viva Las Vegas .....	22	- KKND: Krossfire .....	41
- Digimom World .....	24	- Knockout Kings 2000 .....	41
- Doom .....	24	- Krazy Ivan .....	43
- Dragon Ball GT Final Bout .....	24	- Blood Omen: Legacy of Kain .....	43
- The Dukes of Hazzard .....	25	- Legacy of Kain: Soul Reaver .....	44
- ECW Hardcore .....	26	- Marvel Super Heroes .....	46
- Fear Effect .....	28	- Marvel Super Heroes vs.	
- Fifa Soccer '98 .....	28	Street Fighter .....	47
- Fifa Soccer '99 .....	29	- Marvel vs. Capcom .....	50
- Fifa 2000 .....	29	- Medal of Honor .....	52
- Fighting Force 2 .....	30	- Medieval .....	54
- Formation Soccer '97 .....	30	- Monster Rancher 2 .....	54
- Formula 1 '97 .....	30	- Mortal Kombat Myt. Sub-Zero .....	55
- Formula 1 '99 .....	31	- Mortal Kombat Trilogy .....	55
- Freestyle Boarding '99 .....	31	- MTV Sports Snowboarding .....	56
- Frogger .....	31	- NFL GameDay 2000 .....	57
		- NHL 2000 .....	58

# INDICE

**Gamers Pró Dicas**

# ICE



- Nightmare Creatures ..... 58
- No Fear Downhill  
  Montain Bike Racing ..... 58
- Norse By Norsewest ..... 59
- O.D.T ..... 60
- Oddworld 2: Abe's Exoddus ..... 60
- Pandemonium ..... 61
- Pandemonium 2 ..... 61
- Perfect Weapon ..... 61
- Pong ..... 62
- Point Blank 2 ..... 62
- Pool Shark ..... 62
- Psychic Force ..... 62
- Quake 2 ..... 62
- Rainbow Six ..... 63
- Rollcage ..... 64
- Sled Storm ..... 64
- South Park ..... 66
- Space Invaders ..... 66
- Spyro 2: Ripto's Ragel ..... 66
- Smack Down ..... 68
- The Smurfs ..... 68
- Street Fighter Ex 2 Plus ..... 69
- Streak: Hoverboard Racing ..... 69
- Suikoden II ..... 70
- Supercross Circuit ..... 70
- Syphon Filter 2 ..... 70
- Tarzan ..... 71
- The Lost World: Special Edition ..... 71
- Tomb Raider: The Last Revelation . 71
- Tommi Makinen  
  World Rally Champion ..... 72
- Tony Hawk's Pro Skater ..... 74
- Toy Story 2 ..... 76
- Thrasher: Skate and Destroyer ..... 76
- Vandal Hearts 2 ..... 77
- Vigilante 8: 2nd Offense ..... 77

**Especial PlayStation**  
**Especial PlayStation**  
**Especial PlayStation**  
**Especial PlayStation**  
**Especial PlayStation**  
**Especial PlayStation**  
**Especial PlayStation**  
**Especial PlayStation**  
**Especial PlayStation**

- V-Rally 2..... 78
- Wing Commander IV:  
  The Price of Freedom ..... 78
- WipeOut 3 ..... 78
- Worms Armageddon ..... 79
- Wu-Tang: Shaolin Style ..... 80
- WWF: Attitude ..... 81
- Xena: Warrior Princess ..... 82

**PLAYSTATION 2**

- Ridge Racer V ..... 63
- Street Fighter Ex 3 ..... 69

## Seção Nostalgia

Cara Gamers Pró-Dicas, me chamo Rafael e gostaria de pedir alguns códigos para Donkey Kong 2 e Donkey Kong 3, do Super NES.

**Rafael Zanelato**  
Maringá - PR

Fala aí, Rafael! Apesar de já termos publicado muitas dicas para estes jogos, aqui vão algumas:

### Donkey Kong Country 2 Todas as 72 kremcoins

Na Pirate Panic, entre na K. Rool's Cabin. Não pegue nada e saia. Em seguida, pule sobre as duas bananas sem pegá-las e colete o resto no topo dos barris. Ainda evitando as duas bananas, volte para a cabana e, desta vez, pegue o balão. Repita o processo saindo da cabana, evite as duas bananas e uma kremcoin vai aparecer flutuando no ar. Pegue-a e você vai conseguir todas elas.

### Donkey Kong Country 3 Cheat Codes

Na tela título, leve o cursor até o jogo que deseja carregar e aperte L, R, R, L, R, R, L, R, L, R. Uma tela vai aparecer e você poderá acionar os seguintes códigos: ASAVE: auto save após cada fase; HARDR: jogo mais difícil; TUFST: sem barris no meio da fase; ERASE: apaga os times records; WATER: nade até a cachoeira à esquerda e toque-a para entrar na caverna Banana Bird. Se você conseguir, terá todas as 80 moedas bônus.

### Continuar a música

Na tela Game Over, continue a música apertando L, R, A, B, X, Y.

#### Assinaturas (Observação importante)

Nenhuma empresa do Grupo Escala de Publicações (Editora Escala, Editora Canaã e Editora Heavy Metal), trabalha com assinaturas. Portanto, quem quer que se apresente com tal finalidade não é pessoa autorizada pela empresa.

Qualquer dúvida ou ocorrência nesse sentido, favor ligar para (011) 266-3166, para que possamos tomar as providências cabíveis.

## CLUBES E TROCAS

**Clube Mania Games:** Trocamos dicas para Playstation e no final do mês sorteamos acessórios entre os associados. Não cobramos taxa de inscrição. Rua Caminha Meira, 54c, Centro, CEP 88020-310 - Florianópolis - SC

**Equipe Resident Players:** Rua Frei Lívio Panizza, 639 - Bairro Campo Comprido, CEP 81.270-720 - Curitiba - PR

**Resident Game Club:** Não cobramos taxa nenhuma, basta mandar sua carta e remeteremos folhetos com dicas e manhas. Rua Lindolfo Color, 36, Vila Elza, CEP 92500-000 Guaíba - RS

**Game Club:** Trocamos dicas de Saturn, Mega Drive, PC, Master System, N64, Playstation, Super NES e 32X. Rua Maria Nazaro da Silva, 264 - CEP 02809-060 Morro Grande - São Paulo - SP

**Special Game Club:** Rua Ailton E. de Melo, 09, Margaridas, CEP 06600-000 - Jandira - SP

**Fã Clube Mortal Kombat:** Mande sua carta para discutirmos sobre códigos, histórias e campeonatos. Rua Turiaçú, 521, Parque Industrial - CEP 12235-650 - São José dos Campos - SP

**Monsters Games:** Temos dicas de Nintendo 64, Playstation e Super NES. Av. N. Sra. de Copacabana 455 / 302 - CEP 22020-000 - Rio de Janeiro - RJ. E-mail: ogabriel@uol.com.br / Rua Paula Freitas 004 / 3º andar - CEP 22020-000 Rio de Janeiro -RJ; ou Rua Tonelero 130 / 902 - CEP 2203-030 - Rio de Janeiro - RJ - E-mail: eprados@mandic.com.br

**Playstation Detonado:** Rua Servidão, São Sebastião Monte Verde, CEP 88032-650 Florianópolis - SC

**Future Game Club:** Falamos de quem arrasa no Playstation, jogos de ação, aventura, RPG e estratégia, não cobramos taxa nenhuma. Temos jornalzinho mensal. Escreva já! Av. Paris, 707, bloco A-7 apartamento 30. Bairro Jardim Independência, CEP 14076-110 - Ribeirão Preto - SP

## Breath of Fire 3



Olá galera!

Meu nome é Dener, tenho 17 anos e sou um louco por RPGs. Ganhei um PlayStation há um ano e com ele o CD de Breath of Fire 3.

Sempre que tenho condições eu compro a Revista Gamers para saber das novidades do mundo dos jogos, dicas e detonados.

Quando saiu o Book do Breath of Fire 3 eu não tive condições de comprá-lo e quando o procurei não o encontrei mais.

Gostaria que, por favor, vocês me ajudassem, publicando algumas dicas que iriam me ajudar muito. O que eu queria é:

- Como pegar todos os mestres e quando?
- Quais as técnicas e magias que cada um dá, para cada personagem e o level?
- Uma lista com todas as técnicas do jogo, com quem deve ser aprendida e onde?
- Como pegar todos os Genes de Dragão e onde?

E para Game Shark:

- Código para dinheiro
- Código para level up

Escrevi para vocês porque sei que são os únicos capazes de conseguir tudo isso, me ajudem para que eu possa detonar o meu jogo.

**Dener Martins Cardoso**  
**Santo Antonio da Patrulha - RS**

Olá, Dener! Quantos pedidos, hein. Para tirar todas essas suas dúvidas só mesmo com uma estratégia completa como a Gamers Book que você se refere e que você pode adquirir através de reembolso postal, confira como, nos anúncios internos de todas as nossas publicações. Aqui vão alguns códigos de Game Shark:

Joker Command .....	D0145AA4 ?????
Turbo Joker Command .....	D0145AA4 ?????
.....	80145AA4 0000
Level up instantâneo .....	80146328 FFFF
Dinheiro infinito .....	80144F4C FFFF
.....	80144F4E 000F
5 milhões de Zenny .....	80144F50 F08E
.....	80144F52 02FA
Tempo sempre 00:00 .....	80144FC0 0000
Ter todos os Dragon Genes	
.....	80145544 FFFF
.....	80145546 FFFF
Ter todos os Dragon Genes	
.....	80145548 FFFF
.....	8014554A FFFF
Ter Wooden Rod .....	801451DE 2E0E
Ter Bamboo Rod .....	801451F0 2F0E
Ter Deluxe Rod .....	801451F2 300E
Ter Angling Rod .....	801451F4 310E
Ter Spanner .....	801451F6 320E
Ter Master's Rod .....	801451F8 330E
Sem batalhas aleatórias .....	80143F22 0000

### HP infinito

1º personagem .....	30145F18 03E7
2º personagem .....	30146058 03E7
3º personagem .....	30146198 03E7

### MP infinito

1º personagem .....	30145F1A 03E7
2º personagem .....	3014605A 03E7
3º personagem .....	3014619A 03E7



# 3XTREME



### Todos os personagens monstros

No menu principal, coloque o cursor sobre "Memory Card" e pressione ← ou →. Então, entre com "**SCREAM**" na tela de Codes para habilitar todos os personagens monstros.

### Todos os personagens humanos

No menu principal, coloque o cursor sobre "Memory Card" e pressione ← ou →. Então, entre com "**RATPACK**" na tela de Codes para habilitar todos os personagens humanos.

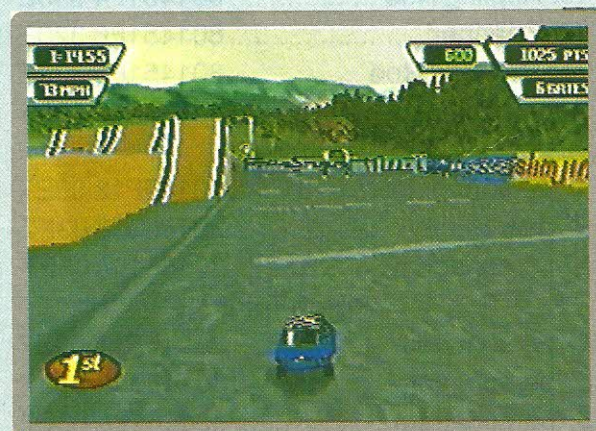

### Todos os personagens

No menu principal, coloque o cursor sobre "Memory Card" e pressione ← ou →. Então, entre com "**GENEPOOL**" na tela de Codes para habilitar todos os personagens.

### Pista Haunted Mansion

Complete o Pro Circuit com qualquer personagem. Então a nova pista será destravada no style mode.

### Todos os carros

No menu principal, coloque o cursor sobre "Memory Card" e pressione ← ou →. Então, entre com "**SMOKEY**" na tela de Codes para habilitar todos os carros.

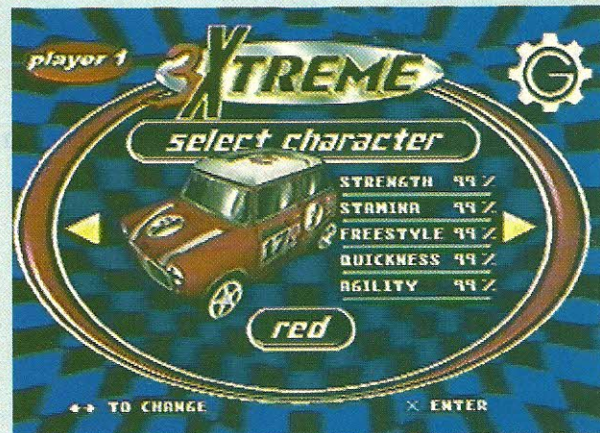

## 3D LEMMINGS

### Seleção de fases

Coloque o password "LAMPWICK", coloque o cursor em END e aperte X : a mensagem "PASSWORD CORRECT" irá aparecer. Para finalizar, selecione a dificuldade e logo depois selecione PLAY.

### Passwords

Aqui estão alguns passwords para você conhecer as fases. Existem 4 colunas de passwords abaixo que estarão separadas





por #. Não se perca:

- BLIMBING 02 - GUMMOSIS 22 -GEROPIGA 42 - GARGANEY 62#
- FANAGALO 03 - PRODNOSÉ 23 - BONTÉBOK 43 - KAOLIANG 63#
- DRICKSIE 04 - NGULTRUM 24 -EMPYREAL 44 - MAROCAIN 64#
- KURTOSIS 05 - COTTABUS 25 -LANGLAUF 45 - OBTEMPER 65#
- GREGATIM 06 - BEDAGGLE 26 -NANNYGAI 46 - TASTEVIN 66#
- WALLARCO 07 - EPICALYX 27 -SARATOGA 47 - VELLOZIA 67#
- AVENTAIL 08 - HOMALOID 28 - QUINTAIN 48 - BORACHIO 68#
- GAZOGENE 09 - LALLYGAG 29 - MUSQUASH 49 - JACKAROO 69#
- JINGBANG 10 - BILABIAL 30 -ZOMBORUK 50 - COOLAMON 70#
- DIALLAGÉ 11 - CACOFOGO 31 -SKILLING 51 - BANAUSIC 71#
- BUNODONT 12 - METAVURT 32 - WOBEGONE 52 - FABURDEN 72#
- NAINSOOK 13 - SLOWBURN 33 -BINDIEYE 53 - RECKLING 73#
- YAKIMONA 14 - PELLUCID 34 -FRAXINUS 54 - MIRLITON 74#
- FUMITORY 15 - MAKIMONO 35 - LINDWORM 55 - OPAPANAX 75#
- CINGULUM 16 - KHUSKHUS 36 -CURLICUE 56 - BIMBASHI 76#
- BESLAYER 17 - DISPLODE 37 - HANEPOOR 57 - CAATINGA 77#
- ANABLEPS 18 - RACAHOUT 38 - IDEMQUOD 58 - PENSTOCK 78#
- QUINCUNX 19 - ORGULOUS 39 -BLANDISH 59 - SPRINGAL 79#
- TARLATAN 20 - DUNCEDOM 40 - MALAGASY 60 - BABIRUSA 80.

**Obs:** O número ao lado do password indica a fase.

Exemplo: TARLATAN 20 Password:  
TARLATAN fase : 20

**Ver os vídeos**

Para ver os vídeos a qualquer momento, coloque os passwords:

**Espacial**- SPACEAAA

**Egípcio**- EGYPTAAA

**Militar**- ARMYAAAA

**Secreto**- MAZEAAAA

## 40 WINKS



### Todas as dreamkeys

Pause o game no house hub e então segure Select e pressione ○, L1, L2, L1, L2.

### Todas as winks

Pause o game no house hub e então segure Select e pressione ←, ↓, → (3 vezes).

### Cogs completos

Pause o game a qualquer momento e então segure Select e pressione ↓, R2, L1, ↑, R2.

### Restaurar vidas

Pause o game a qualquer momento e então segure Select e pressione L1, ↑, →, L2, ↑.



### Restaurar luas

Pause o game a qualquer momento e então segure Select e pressione ↑, L2, ←, R2, ←.

### Restaurar Zzz's

Pause o game a qualquer momento e então segure Select e pressione →, L1, ↑, R1, L1.

### Big head mode

Pause o game a qualquer momento e então segure Select e pressione L1, ↑, →, L2, ↑. Solte Select e então segure Select novamente e pressione L1, ↑, →, L2, ↑.



## 4X4 Hardcore

### Chuva de sapos

Em "race type" (é o ícone da direção) escolha o modo "time trial". Depois escolha "start race" (é o ícone da chave). Em "edit names" digite "RAINFROG". Se a dica funcionar, o rosto de um dos programadores do game aparecerá na tela. Volte ao menu principal (apertando triângulo duas vezes) e escolha a opção "froggy weather".

### Veículo secreto

Em "race type" (é o ícone da direção)

- escolha o modo "time trial". Depois escolha
- "start race" (é o ícone da chave). Em "edit
- names" digite "MAINLINE". Se a dica
- funcionar, o rosto de um dos programadores
- do game aparecerá na tela. Volte ao menu
- principal (apertando triângulo duas vezes) e
- você poderá escolher o veículo mother.



### Simulador de missão

- Habilite todos os cinco finais com um piloto
- completando todas as cinquenta e duas
- missões e salve o game. Então, volte para a
- tela título e carregue arquivo do game salvo.
- A opção "New File" irá mudar para "S-File".
- Escolha esta opção para um simulador de
- missão que permite que qualquer missão
- seja jogada com qualquer avião e nível de
- dificuldade.

### Missão bônus

- Obtenha um rank "B" ou melhor em todas
- as trinta e cinco simulator missions para
- habilitar uma missão bônus.





### Avião U14054 Aurora

Obtenha um rank "A" em todas as trinta e seis simulator missions na dificuldade normal ou hard.

### Orbital Satellite Laser e avião X-49 Night Raven

Obtenha um rank "A" em todas as trinta e seis simulator missions na dificuldade hard. Nota: o laser pode não ser usado em todas as missões.

### Avião XR-900 Geopelia

Obtenha um rank "A" na simulator mission trinta e seis no simulador de missão.

### Music test

Complete o game na dificuldade easy .

### Seqüência de FMV japonesa

Complete o game na dificuldade hard para ver a seqüência de introdução original japonesa.

### Controlar o replay

Durante um replay, pressione  $\square$ ,  $\blacktriangle$ ,  $\circ$ , X, L1 ou R1 para mudar o ângulo da câmera. Pressione L2 para acrescentar um filtro, como se a visão fosse através de um óculos escuro. Pressione R2 para acrescentar efeito de blur.

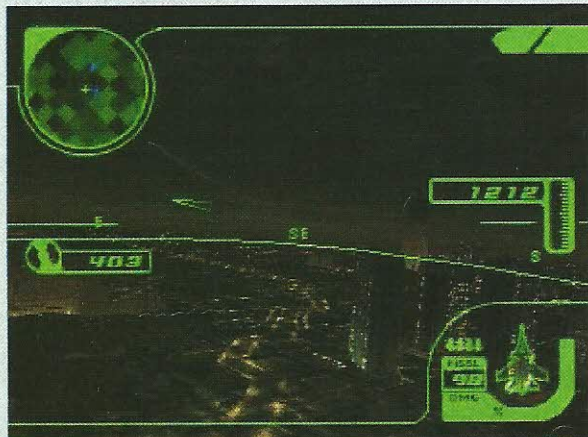

## ARMORED CORE: MASTER OF THE ARENA

### Visão em primeira pessoa

Durante o jogo, segure  $\blacktriangle$  +  $\square$  + Start. Solte os botões e pressione Start novamente.



## ARMORED CORE: PROJECT PHANTASMA

### Mudar o nome do piloto

Mova o cursor sobre a opção Change AC Name e então segure L1 + L2 + R1 + R2 +  $\rightarrow$  +  $\square$  + X até uma tela de nome de piloto aparecer. Alternativamente coloque o cursor sobre A.C. name entry, segure SELECT e pressione X. Se der certo os nomes dos pilotos deverão aparecer e você poderá mudá-los.



### Visão em primeira pessoa

A qualquer momento durante o jogo, pressione Start,  $\blacktriangle$  e Square ao mesmo tempo. Isso trará a tela de pause. Quando você despausar o game, estará na visão em primeira pessoa. Para sair da visão em primeira pessoa, pause o game normalmente e despausar-o.

### Usar partes de Armored Core

Se você jogar Amored Core (original) e adquirir todas as partes de você não



pode comprar ou ganhar em Phantasma, você pode carregar esse game em AC2:PP e começar este game com todas suas partes e dinheiro.

### Visão estranha

Quando estiver jogando uma missão ou no modo versus em one player mode, pressione X e O ao mesmo tempo e imediatamente pressione Start enquanto segura os botões. Então, enquanto segura X e O pressione Start novamente e você terá um estranho ângulo de visão. Para sair, pressione Start e Start novamente.

## ARMY MEN: AIR ATTACK

### Todos os co-pilotos

Entre com ↑, ↓, ↑, ↓, ↑, ↓, ↑, ↓ como uma password.



### Passwords para as missões do Single player

Missão	Password
2	X, ↓, ←, ←, □, ○, ○, →
3	▲, ↑, ←, →, ↓, ▲, ○, ↑
4	↓, ↓, □, □, ←, →, ○, X
5	→, →, X, ○, ↓, ↑, ↓, ↑
6	□, ○, X, □, ▲, ←, ↑, →
7	□, ○, X, □, ←, ↑, →
8	→, ↓, ←, ↑, ▲, ↓, ↑, ↓

## ARMY MEN: SARGE'S HEROES

### Todas as armas com munição infinita

Pause o game e pressione □, ○, R1, L1 para ter todas as armas com munição infinita. Também pode ser feito no menu start.



## ASTEROIDS



### Armageddon

Para adquirir armageddon segure o botão de fogo por cinco segundos e solte. Isto também pode ser feito no modo 2 player.

### Cheat Menu

Quando a tela "Press Start" aparecer, segure Select e pressione □, ▲, ○, ▲, ▲, □, ○. Você deverá ouvir um asteróide explodindo. Se não ouvir, tente novamen-



te. Agora, a qualquer tempo durante o game, pressione Select e Start ao mesmo tempo. Uma pequena tela deverá surgir perguntando que fase e zona você quer. Você também adquire a opção de desativar colisões. Para ativar os cheat codes, pressione R1, R2, L1 e L2 ao mesmo tempo.



### Códigos para Classic Asteroids

Pressione pause e entre com os seguintes códigos:

**99 vidas:** ↑, X, ↓, ▲, →, ▲, →, ○.

**Invencibilidade:** ↓, ↓, ↑, ↑, ○, □, ▲, ▲.

### Forth Ship secreta (maneira fácil)

Na tela título, segure SELECT e pressione ▲, ○, ○, ▲, □, ○, □.

### Forth Ship secreta (maneira difícil)

Termine o game na dificuldade expert ou hardcore.

### Invencibilidade e Level Select

Na tela título, pressione □, ▲, ○, ▲, ▲, □, ○. Para ativar level select, pressione

Start + Select durante o jogo e então, pressione L1 repetidamente até a fase desejada aparecer.

### Jogar Classic Asteroids (maneira fácil)

Na tela título, segure Select e pressione:

○, ○, ○, ▲, □, □, ○.

### Jogar Classic Asteroids (maneira difícil)

Para jogar o game original, você deve passar a primeira missão até conseguir a fase 15. Uma vez na fase 15, continue jogando e procure por um asteróide esverdeado entrando na tela. Atire nele e irão aparecer palavras na tela anunciando que o game está destravado, mas não pare ainda. Termine a fase 15 e salve seu game, podendo salvar assim a versão original.

## BACKSTREET BILLIARDS

### Todos os locais e oponentes

Jogue no story mode e derrote todos os oponentes que encontrar.

Cuidadosamente cheque cada local mais de uma vez para encontrar itens. Você irá jogar eventualmente contra Dean, o chefão. Após derrotá-lo, entre na tela de options, selecione "Memory Card" e salve o game. Nota: quando o game for resetado ou desligado, irá exibir "Auto Loading". Porém, por alguma razão, novos locais e personagens não aparecem. Entre na tela de options, selecione "Memory Card" e carregue o game para jogar com outros oponentes e locais.

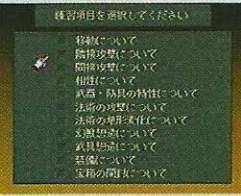

## BIOHAZARD 3: LAST ESCAPE / RESIDENT EVIL 3: NEMESIS



### Mercenary mode

Complete o game uma vez em qualquer nível de dificuldade, espere os créditos

terminarem e então salve o arquivo "Next Game" para habilitar o mini-game "The Mercenaries". Comece um new game, escolha este saved game e selecione o modo "The Mercenaries". Este modo envolve controlar Carlos, Mikhal ou Nikoli. Matando os vários oponentes e resgatando os civis durante a jornada, irá acrescentar dinheiro extra e mais tempo. Um rank e dinheiro serão os prêmios após o game ser completado. O dinheiro pode ser usado para comprar melhores armas e munição infinita.



### Boutique key

Complete o game uma vez, espere os créditos terminarem e salve o arquivo

- "Next Game" para receber a chave para a Boutique na primeira rua no começo do game game. Use a chave para entrar e usar uma roupa alternativa.

### Versões alternativas

- Complete o game na dificuldade easy com qualquer rank melhor que F para habilitar Jill do Resident Evil original e Regina de Dino Crisis. Complete o game na dificuldade hard com um rank D para habilitar duas novas versões, C para três, B para quatro e A para cinco, entre eles uma saia de policial, disco e equipamentos de ciclista.



### Epilques

- Complete o game na dificuldade hard (heavy) para habilitar um Epilogue. Epilogues são uma curta descrição de cada personagem da série Resident Evil que descrevem o que aconteceu com esse personagem específico após sua aventura. Complete o game oito vezes e de preferência em menos de três horas para habilitar todos os Epilogues descritos a seguir:



http://hey.to/biohazard3/

事件の後  
ジル・バレンタインは旅立った。  
クリス・レッドフィールドと  
合流するためである。  
だが……ジルを待っていたのは  
もぬけの殻となった隠れ家であった。  
床にはクリスのナイフが道標のごとく  
鈍色の光を放っている。  
ジルは迷いなくその場を立ち去った。  
彼女は信じている。  
必ず生きて再会する、  
そう盟友と誓ったのだ。

**Jill Valentine:** Após escapar da cidade, Jill segue para se unir a Chris Redfield. Porém, tudo o que ela encontra é o esconderijo de Chris vazio. No chão está a faca de Chris. Jill parte sem hesitação porque ela acredita piamente que Chris ainda está vivo. Ela vai procurar por ele até encontrá-lo. Então, eles poderão por um fim na Umbrella...

http://hey.to/biohazard3/

【クレア、すまない】  
クリス・レッドフィールドは  
何度目かの手紙を  
いつもの言葉で締めくくった。  
サングラスをはずして  
カフェの暖かい日差しに目を細めると  
目の前を娘が軽やかに通り過ぎていく。  
……年の頃は妹と同じであろうか。  
その後クリスは自分の行方を追い  
妹が軽に身を投じている事実を知った。

**Chris Redfield:** "Por favor, me perdoe Claire." Chris Redfield acaba de terminar esta carta com sua assinatura. Quando ele tira seus óculos escuros, uma moça caminha para ele com passos rápidos. "Ela parece ter a mesma idade de Claire," pensa ele. Um instante depois,

Chris descobre que sua irmã estava procurando-o, mas foi capturada...

http://hey.to/biohazard3/

バリー・バートンは  
幼い娘達の前にかがみ込むと  
ゆっくりとかぶりをふった。  
「すまない、仲間が待っている」  
一度は家族のため、裏切りに  
手を染めようとしたこともあった。  
それが仲間にも許された時、男は家族と  
離れても信頼に報いる意志を固めたのだ。  
「あなた、私達は大丈夫……」  
妻は花のような笑みを浮かべ、  
精いっぱい背伸びて夫にくちづけをした。

**Barry Burton:** Barry Burton olha para suas filhas e diz, "Sinto muito, mas meus companheiros estão esperando por mim." Ele sabe que precisa compensar seus companheiros por terem perdoado sua traição. Até mesmo se isso significar ter que deixar sua família. Sua esposa tenta esconder seu medo e então sorri e diz, "Não se preocupe. Nós ficaremos bem..."

http://hey.to/biohazard3/

レオン・スコット・ケネディは  
アメリカ政府情報局員を名乗る男を  
前にしていた。  
「俺を殺すのか……」  
男はゆるく唇を笑みの形にゆがませる。  
「シェリーはよせ。あの子に罪はない」  
「ああ、だが知り過ぎている」  
男は視線を上げ  
レオンの顔を正面から見すえた。  
「率直に言う。我々は君の能力を  
高く評価している。悪い話ではない。  
秘便にすませるなら選択は一つだ」  
レオンは目を閉じ、そして答えた。

**Leon Kennedy:** Leon Scott Kennedy defronta-se com um homem que alega ser um agente do governo americano. Leon diz, "Deixe Sherry em paz. Ela é

PLAYSTATION



inocente." "Ela sabe demais," retruca o homem. Ele olha para Leon e diz, "Mas você tem valor. Este é um bom negócio. Faça sua escolha." Sem remorso ou hesitação, Leon fecha seus olhos e então asperamente responde...



**Claire Redfield:** "Deixe-nos aqui." Claire Redfield não pode acreditar nas palavras de Leon. Leon continua, "Você está procurando por seu irmão, certo? Então vá!" Claire sabia que Leon e Sherry precisavam de ajuda médica imediata, mas ela não podia perder mais tempo. "Eu... eu voltarei. Eu prometo!" Ela diz enquanto desaparece na selva...

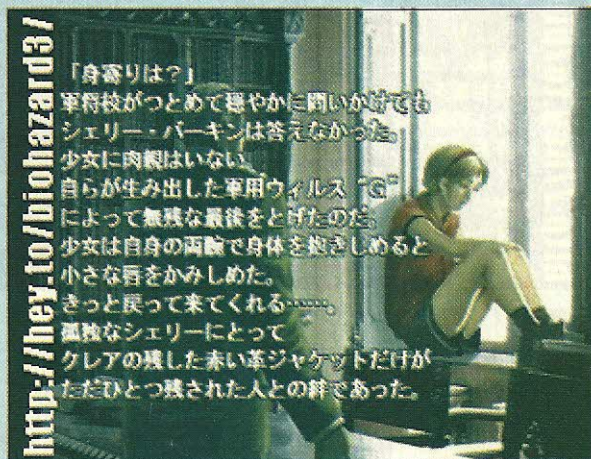

**Sherry Birkin:** "Você tem algum parente?" Quando o oficial perguntou a ela, Sherry Birkin não respondeu porque não tinha nenhum parente. Seu pai e sua mãe morreram por causa do G-virus. E assim, esta garota se encolhe e morde seus lábios. Ela pensa, "Tenho certeza que ela vai voltar. Ela não vai se esquecer de mim..."

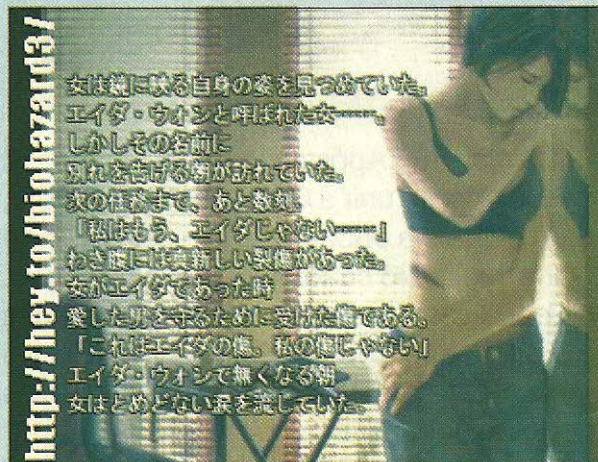

**Ada Wong:** Uma mulher se olha no espelho. Ela se chamava Ada Wong... Mas esta manhã ela dirá adeus a seu nome. "Eu não sou mais Ada Wong..." Ela sente sua dor e pensa, "Esta é a cicatriz de Ada, não minha." E enquanto diz adeus a Ada Wong, ela não pode conter as lágrimas. Porém, não há muito tempo antes de sua próxima missão...

**Hunk, o 4º Sobrevivente:** "Uma vez mais, apenas você sobreviveu, Mr. Death," fala o piloto do helicóptero com uma fria amargura. "Sempre, apenas você sobrevive, Mr. Death," continua o piloto. Mas Hunk não responde. Ele não se preocupa. "A morte não pode morrer..." pensa o sobrevivente com um grande sorriso...





http://hey.to/biohazard3/

「またあんただけだよ、死神」  
 回収した唯一の兵士がハンクである  
 ことがわかった  
 ベリのパイロットは毒づくように言った。  
 「いつもだ、あんただけが生き延びる。  
 どんな地獄のような戦場でもな」  
 ハンクはパイロットには応えず、  
 回収したカプセルを拳に取り出して  
 もてあそんだ。  
 地獄は死神の領域である。  
 「死神は死なず、か……」  
 生還者はかすかな笑みを浮かべていた。

## BEYOND THE BEYOND

### Ataque duplo

Para detonar um ataque duplo e mortal, aperte X repetidamente o mais depressa que você puder, até ouvir um som estranho.

### Dinheiro infinito

Equipe todos os seus personagens com uma "ring" e então venda essas "rings". Você irá receber o dinheiro, mas as "rings" irão continuar equipando seus personagens! Repita quantas vezes quiser essa dica.

**Obs:** Na verdade essa dica nada mais é do que um erro no jogo. Algumas versões do game aceitam essa dica, enquanto outras não.

### Personagens secretos

Existem 3 personagens secretos nesse game. Encontre-os da seguinte forma: Lorele pode ser achada na ruína do castelo de Bárbaros. Vá através da saída, perto do padre e dirija-se para perto das escadas. Empurre a parede perto das escadas até que você ache uma entrada secreta. Lá dentro você encontrará a Lorele. Percy é um dos seus inimigos ("Black night"). Tudo que você tem a fazer para consegui-lo, é ficar

- sem lutar contra ele por 15 rounds. Ele fugirá, mas irá se juntar a você mais tarde.
- Tont pode ser achado em seu caminho até Simone. Você passará por uma caverna.
- Existe um lugar nessa caverna onde se encontram duas portas, uma próxima a outra. Entrando na porta da esquerda, você continuará por outra parte da montanha.
- Entrando na porta da direita, você chegará até Simone. Escale para o topo do lado esquerdo e você verá uma esmeralda.
- Pegue-a. Ache um caminho de volta pelo lado direito e siga até Simone (pela porta da direita). Em Simone, vá até a casa do "summoner" no lado oeste da cidade. Ele vai falar que precisa da jóia que está com você. Dê a ele.

### Apresentação secreta

- Antes da tela de apresentação aparecer, aperte e segure ↑ + ▲ para ver uma apresentação secreta!

## BLAST CHAMBER

### Vidas infinitas

- Na tela do menu principal, pressione no controle 1: □, ←, □, →, ○, ↓, ○, ↑. Depois vá para Game Option e escolha Solo Survivor. Você terá escolhido one player mode, mas suas vidas ficarão infinitas.

## BUBSY 3D

### Cheat Codes

- Para entrar com os códigos, selecione a opção LOAD / SAVE e entre com uma destas passwords:
- **Level Select:** XLVLCHTMSB
- **Round bônus:** XBNSCHTMMM
- **Coordenadas:** XDEBUGLOCNC
- **Todos os Rockets:** XTOOROCKER



## CHAMPIONSHIP MOTOCROSS: FEATURING RICKY CARMICHAEL



**Todas as classes:** Entre com "ALL\_EVENTS" como um nome na tela name entry no modo championship ou após terminar uma corrida. Nota: \_ é espaço.

**Todas as pistas:** Entre com "DIRT\_TRACKS" como um nome na tela name entry no modo championship ou após terminar uma corrida.

**Big head mode:** Entre com "GROSSE\_TETE" como um nome na tela name entry no modo championship ou após terminar uma corrida.

**Mirror mode:** Entre com "OPPOSITE\_LOCK" como um nome na tela name entry no modo championship ou após terminar uma corrida. Alternativamente, complete a open class championship. Então, escolha "Race Settings" em "Options" para acessar o "Mirror Mode".

**Wrath Child Fox - seqüência de FMV:**

- Entre com "LIVE\_ACTION" como um nome na tela name entry no modo championship ou após terminar uma corrida. Alternativamente, complete as classes 125 cc, 250 cce 500 cc. Então, escolha "Extras" em "Options" para acessar "View Fox Movie".

## COLIN MCRAE RALLY

### Cheat Codes

Entre com um dos seguintes nomes quando pedir para entrar com seu nome:

- - **Peasouper:** acrescenta névoa em todos os estágios
  - - **Buttonbash:** acelerador potente
  - - **Heliumnick:** mudar voz do co-driver
  - - **Directorcut:** permite jogar com replay
  - - **Kitcar:** turbo boost (pressione SELECT quando a barra verde estiver cheia)
  - - **Moreoomph:** poder em dobro para motor
  - - **FORKLIFT:** controlar roda traseira
  - - **TROLLEY:** controlar as quatro rodas
  - - **OPENROADS:** todas as pistas
  - - **SHOEBOXES:** todos os carros
  - - **DIDDYCARS:** carros pequenos
  - - **SKART:** todas as pistas reversas
  - - **WHITEBUNNY:** Modo mirror
  - - **HOVERCRAFT:** carros futuristas
  - - **TINFOILED:** carro blindado
  - - **MOONWALK:** baixa gravidade
  - - **SILKYSMOOTH:** 60 frames por segundo
  - - **BACKSEAT:** co-driver dirige o carro
- Todas as pistas noturnas:** Entre com "NIGHTRIDER" como um nome. Então, comece um jogo no modo rally ou time trial.

• **Carro Green jelly:** Entre com





"BLANCMANGE" como um nome e comece um jogo no modo rally ou time trial.

**Carro Wavy:**

Entre com "MAGFLOAT" como um nome. Então, comece um jogo no modo rally ou time trial.



**Desabilitar detetor de colisão:** Entre com "GHOSTRIDER" como um nome e comece o jogo no modo rally ou time trial.

**Modo Pursuit:** Pause o game e pressione ▲ + □ + ○ seis vezes e então, L1, L2, R1, R2 seis vezes. Se você entrar com o código corretamente, Nicky Grist irá dizer "Alright lets kick it".

## COOL BOARDERS 4

**Habilitar todos os personagens, mountains e boards:**

Selecione o modo one player e entre com ICHEAT como seu nome. Se você entrar com o código corretamente, a frase "Hey, no cheating" será falada. Este código também dá mais creation points para boards.



**Todos os special events:** Entre com "IMSPECIAL" como um nome no modo one player. Se você entrar com o código corretamente, a frase "Hey, no cheating" será falada.

**Jogue como Fast Eddie:** Complete Rookie

em Trickmaster para habilitar Fast Eddie.

**Personagem Misterioso:** Complete o Colorado Tournament com Jimmy Hallop. "Cool Man" será ouvido como uma confirmação.

**Controlar replay:** Segure R1 ou R2 e pressione ↓ para parar um replay. Segure R1 ou R2 e pressione ← para câmera lenta. Segure R1 ou R2 e pressione → para exibir o replay rapidamente.

**Jogar como Bear (maneira difícil):** Você deve atingir o fundo do estágio avalanche. Você também pode entrar em um pequeno atalho à direita no começo.

**Jogar como Crusty The Snowman (maneira difícil):** Para jogar como Crusty The Snowman, você tem que vencer a Special track na Japan Mountain com 100 %.

**Jogar como Mars (maneira difícil):** Vença o modo "Trick Master" na dificuldade Veteran. Fazendo isso, Mars será um personagem selecionável.

**Habilitar Extra Mountain:** Quando você for para tournament name, entre em "newhill" e obtenha uma extra mountain.





**Correr como Penta Penguin:** No menu principal, segure L1 + R1 e pressione ↓, →, ▲, ↓, ←, ▲, ↑. Se você entrar com o código corretamente, ouvirá um som. Penta Penguin estará selecionável nos modos versus, arcade, time trial e battle.

**Correr como N. Tropy:** No menu principal, segure L1 + R1 e pressione ↓, ←, →, ↑, ↓, → (2 vezes). Se você entrar com o código corretamente, ouvirá um som. Alternativamente, complete a fase "Roos Tubes" no modo time trial. N. Tropy pode ser habilitado com um tempo de 1.47.87 ou melhor.

**Correr como Ripper Roo:** No menu principal, segure L1 + R1 e pressione →, ○ (2 vezes), ↓, ↑, ↓, →. Se você entrar com o código corretamente, ouvirá um som. Alternativamente, vença a Red Gem Cup.

**Demo de Spyro 2: Ripto's Rage!:** No menu principal, segure L1 + R1 e pressione ↓, ○, ▲, →.

**Red Gem Cup:** Colete as quatro CTR coins vermelhas no modo adventure.

**Blue Gem Cup:** Colete as quatro CTR coins azuis no modo adventure.

**Correr como Komodo Joe:** Para correr como

Komodo Joe, vença a Blue Gem Cup no modo Adventure. (Nota: para habilitar o Blue Cup, você deve coletar cinco símbolos CTR azuis.)



**Yellow Gem Cup:** Colete as quatro CTR coins amarelas no modo adventure.

**Correr como Pinstripe:** Vença a Yellow Gem Cup para habilitar Pinstripe.



**Purple Gem Cup:** Colete as quatro CTR coins púrpuras (fases crystal) no modo adventure.

**Correr como Fake Crash:** Vença a Purple Gem Cup para habilitar Fake Crash.

**Green Gem Cup:** Colete as quatro CTR coins verdes no modo adventure.



**Correr como Papu Papu:** Vença a Green Gem Cup para habilitar Papu Papu.



**Pista Turbo:** Colete as cinco gemas coletando todas as CTR coins.

**Scrapbook:** Bata os recordes de N. Oxide no modo time trial para habilitar a opção scrapbook no menu principal.

**Arenas de batalha bônus:** Complete o modo player arcade nas dificuldades easy, medium e hard para habilitar quatro novas arenas de batalha. A dificuldade easy habilita a "Parking Lot", a medium habilita "The North Bowl" e a hard habilita a "Lab Basement".

**Acesso à nave de Nitros Oxide:** Para habilitar a nave de Nitros, você deve pos-

uir quatro Boss Keys.

**Extra Battle Arenas:** Para habilitar um novo campo de jogo no modo Battle, vença as três Cup Races no modo Arcade nos correspondentes níveis de dificuldade:

Curso	Dificuldade
Basement Level	Hard
Parking Lot	Easy
The North Bowl	Medium

**Correr com o Fake Crash:** Para correr com Crash Bandicoot's alter ego, vença a Purple Gem Cup no modo Adventure. (Nota: para habilitar a Purple Cup, você deve coletar cinco símbolos CTR amarelos.)

**Correr como Nitros Oxide:** Para correr como o corredor campeão, você deve vencer seu fantasma em cada pista no modo Time Trial. (Nota: para correr contra o fantasma, você deve primeiro bater o melhor tempo de N. Trophy.)





## DIE HARD TRILOGY 2: VIVA LAS VEGAS

### Level select

No menu principal, pressione L1 (2 vezes),  
○ (2 vezes), □ (2 vezes).



### Códigos para o modo Third Person

#### Invencibilidade

Pause o game e pressione ▲ (2 vezes), ○  
(2 vezes), L1, L2 no modo third person  
action/adventure mode. Se você entrar com  
o código corretamente, a mensagem "Cheat  
Enabled" será exibida.

#### Todas as armas

Pause o game e pressione □ (2 vezes), ○  
(2 vezes), L1 (2 vezes) no modo third person  
action/adventure.

#### Munição infinita e granadas

Pause o game e pressione L1 (2 vezes), R1  
(2 vezes), ○ (2 vezes) no modo third person  
action/adventure.

#### Visão em primeira pessoa

Pause o game e pressione ○, ▲ (2 vezes),

□ no modo third person action/adventure.

#### Dampen camera

Pause o game e pressione ▲ (3 vezes), □  
(3 vezes) no modo third person action/  
adventure mode.

#### Desabilitar visão de laser

Pause o game e pressione L1 (2 vezes), ▲  
(2 vezes), L1 (3 vezes) no modo third person  
action/adventure.

#### Slow rockets

Pause o game e pressione L1, R1 (2 vezes),  
L1, ▲, □ no modo third person action/  
adventure.

#### Big head mode

Pause o game e pressione R1 (2 vezes), L1  
(2 vezes), ▲ (2 vezes) no modo third person  
action/adventure.

#### Skeleton mode

Pause o game e pressione ○, □, ▲ (2  
vezes), □, ○ no modo third person action/  
adventure.

#### Pop top mode

Pause o game e pressione □ (2 vezes), ○  
(2 vezes), R1 (2 vezes) no modo third  
person action/adventure.

#### Funk mode

Pause o game e pressione ○ (2 vezes), □  
(2 vezes), L1 (2 vezes) no modo third person  
action/adventure.

#### Electronic mode

Pause o game e pressione □ (2 vezes), L1  
(2 vezes), R1 (2 vezes) no modo third  
person action/adventure.



## Códigos para o modo Shooting

### Invencibilidade

Pause o game e pressione **▲** (2 vezes), **○** (2 vezes), **L1**, **L2** no modo sharp shooting.

### Todas as armas

Pause o game e pressione **□** (2 vezes), **○** (2 vezes), **L1** (2 vezes) no modo sharp shooting.

### Munição infinita

Pause o game e pressione **L1** (2 vezes), **R1** (2 vezes), **○** (2 vezes) no modo sharp shooting mode.

### Auto recarga

Pause o game e pressione **□** (2 vezes), **▲** (2 vezes), **○** (2 vezes) no modo sharp shooting.

### Modo Slow-motion

Pause o game e pressione **▲**, **L1**, **▲**, **L1**, **▲**, **L1** no modo sharp shooting.

### Rockets lentos

Pause o game e pressione **L1**, **R1** (2 vezes), **L1**, **▲**, **□** no modo sharp shooting.

## Códigos para o modo Driving

### Invencibilidade

Pause o game e pressione **▲** (2 vezes), **○** (2 vezes), **L1**, **L2** no modo extreme driving.

### Nitro infinito

Pause o game e pressione **L1** (2 vezes), **R1** (2 vezes), **○** (2 vezes) no modo extreme driving.

### Tempo infinito

Pause o game e pressione **L1**, **R1**, **□** (2 vezes), **R1**, **L1** no modo extreme driving.

### Tempo chuvoso

Pause o game e pressione **□** (2 vezes), **L1** (2 vezes), **▲**, **○** no modo extreme driving.

### Nenhum corpo

Pause o game e pressione **L1**, **R1** (2 vezes), **L1** (2 vezes), **R1** no modo extreme driving.

### Snake car

Pause o game e pressione **○**, **□**, **R1** (2 vezes), **○**, **L1**, **○** no modo extreme driving. Se você entrar com o código corretamente, a mensagem "Cheat Enabled" será exibida.





## DIGIMON WORLD

### Cheat mode

Comece um novo jogo e entre com um nome. Após a seqüência de FMV, segure  $\blacktriangle + \square + \circ$ . Um menu deverá aparecer. Solte os botões e check seu inventário para encontrar todos os tipos de itens. Alimente seu Digimon. Se ele chacoalhar a cabeça, pressione rapidamente  $\blacktriangle + \square + \circ$  novamente. Se ele comer, rapidamente pressione  $\blacktriangle + \square + \circ$  novamente. Dependendo do que ele comer, de transformará em diferentes tipos de monstros. Se você não estiver satisfeito com o monstro, segure  $\blacktriangle + \square + \circ$  imediatamente após a mudança do monstro e alimente-o com outra coisa.

## DOOM

### Cheats

Logo após começar uma partida, aperte Start para pausar o jogo e digite as seqüências abaixo.

**Invencibilidade:**  $\downarrow$ , L2,  $\square$ , R1,  $\rightarrow$ , L1,  $\leftarrow$ ,  $\circ$

**Todas as armas:** X,  $\blacktriangle$ , L1,  $\uparrow$ ,  $\downarrow$ , R2,  $\leftarrow$ ,  $\leftarrow$

**Raio X:** L1, R2, L2, R1,  $\rightarrow$ ,  $\blacktriangle$ , X,  $\rightarrow$

**Mapa completo:**  $\blacktriangle$ ,  $\blacktriangle$ , L2, R2, L2, R2, R1,  $\square$

Seleção de fases:  $\rightarrow$ ,  $\leftarrow$ , R2, R1,  $\blacktriangle$ , L1,  $\circ$ , X

### Passwords para as fases secretas

Level 55 - PF7XZ3NWWW

Level 56 - N4VKJXHCZ1

Level 57 - PLMK8YHYO2

Level 58- WLHYHCPQQQ

Level 59 - JCGDNFL556

## DRAGONBALL GT FINAL BOUT

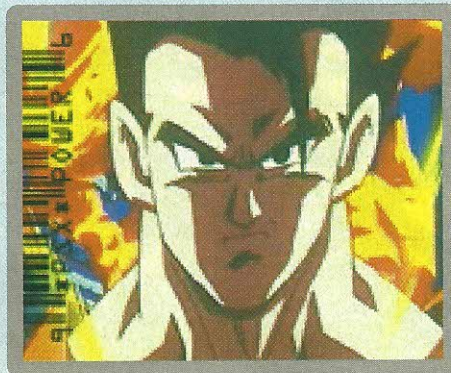

### Versões alternativas

Para jogar com trajes alternativos, vá para o Training Mode ou 2P Mode e simultaneamente pressione  $\square$ , X,  $\circ$  enquanto seleciona um personagem.

### Lutadores bônus

Na tela título, pressione  $\rightarrow$ ,  $\leftarrow$ ,  $\downarrow$ ,  $\uparrow$ ,  $\rightarrow$ ,  $\leftarrow$ ,  $\downarrow$ ,  $\uparrow$ . Você deverá ouvir um som confirmando o código. Comece o game e você terá mais seis lutadores.

### Spirit Bomb de Goku

Para usar a spirit bomb, escolha o Goku normal e entre na batalha. Pressione:  $\rightarrow$ ,  $\leftarrow$ ,  $\downarrow$ ,  $\uparrow$  e então  $\blacktriangle$ . Goku irá segurar suas mãos sobre sua cabeça e carregar. Isto aumentará metade de seu ki power e apenas ferirá sujeitos maus (Piccolo mas não Vegeta.)

### Jogar como Bebi Vagita (o chefe final)

Para jogar como Super Bebi, pressione Select e  $\square$  na tela de seleção de personagem e segure até a partida começar. Quando a partida começar, você



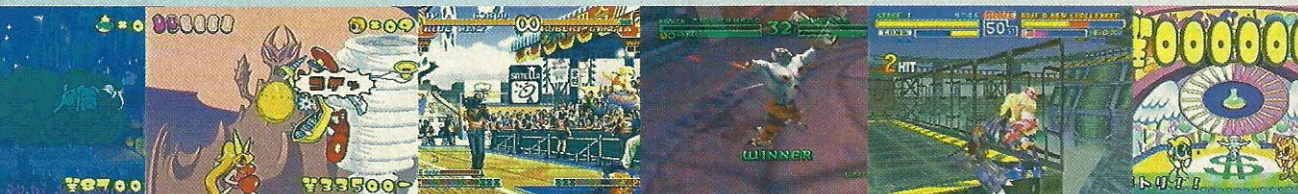

deverá estar jogando como Super Bebi.

### **Jogar como Gogeta (Goku e Vegeta fundidos)**

Para jogar como Gogeta você deve vencer o game na dificuldade hard 20 vezes. Após isso, Gogeta deverá se tornar um personagem selecionável.

### **Jogar como SS4 Goku na versão americana**

Na tela título, pressione **▲** 5 vezes e **□** 9 vezes.

### **Jogar na fase de Super Bebi**

Primeiro vença o game com Gokou. Então, após os créditos na tela título, pressione **▲** 5 vezes e **X** 9 vezes para conseguir Gokou4. Depois disso, vá para o modo 2p e escolha Gokou4 como 2p e escolha quem você quiser como 1p.

### **Dominar a luta**

Quando seu oponente der um fireball, pressione **▲**, **○** e **□** repetidamente. Então, bem no meio do fireball de seu oponente, você dará um fireball para trás. Nesse momento, pressione **□** várias vezes para acertar seu oponente ou ele ainda irá te acertar se você não pressionar rápido o suficiente.

### **Self-Destruct**

Enquanto joga como Vegeta ou Majin Boo, pressione **→**, **←**, **↓**, **↑** e o botão de fireball (o padrão é **▲**) para executar um self-destruct. Isto causa grande dano no seu oponente, se conectar, e leva cerca da metade do seu Ki power.

### **Sound Test**

Para habilitar o Sound Test, pressione L1, L2, R1, R2 então Start na tela título.

### **Habilitar todos os personagens, exceto o chefe final (versão japonesa)**

Na tela título, pressione: **→**, **←**, **↓**, **↑**, **→**, **←**, **↓**, **↑**. Se fizer corretamente, você ouvirá um som. Então, pressione **▲** 9 vezes e **X** 11 vezes. Se funcionar, você ouvirá o mesmo som.

### **Wire Frame**

Para ter os personagens em wireframe, segure Select enquanto escolhe um lutador.



### **Extra power-ups**

Pegue um power-up, deixe este local e volte. O power-up estará lá e você pode coletá-la novamente. O número máximo de nitros que podem ser pegos são cinco.

### **Level Select (a maneira difícil)**

Termine o game e então salve-o para um memory card. Carregue o game da tela options/memory card para escolher qualquer episódio e cena. Escolha quit para o menu principal e salve o game novamente na tela options/memory card.



### Lute como Joey Styles

Ganhe o cinturão da Acclaim no modo career.

### Lute como Joel Gertner

Ganhe o cinturão da Acclaim no modo career.

### Lute como Tommy Rich

Ganhe o cinturão ECW World TV no modo career.

### Lute como Cyrus The Virus

Ganhe o cinturão ECW World TV no modo career.

### Lute como Taz

Ganhe o cinturão ECW World Heavyweight no modo career.

### Lute como Louie Spicolli

Ganhe o cinturão ECW World Heavyweight no modo career.

### Todos os Jobbers

Defenda o cinturão ECW World Heavyweight cinco vezes no modo career.

### Lute como Beulah McGillicutty

Ganhe o cinturão ECW World Tag Team no modo career.

### Lute como The Sheik

Ganhe o cinturão ECW World Tag Team no modo career.

### Lute como Bill Alfonso

Complete o tournament mode com Rob Van Dam.

### Lute como

### Judge Jeff Jones

Complete o tournament mode com Mike Awesome.

### Modo cabeça aleatória

Complete o tournament mode com Louie Spicolli.

### Modo cabeção

Complete o tournament mode com Rhino.

### Modos cabeças pequenas

Complete o tournament mode com Roadkill.



### Modo acéfalo

Complete o tournament mode com Taz.

### Modo mãos grandes

Complete o tournament mode com Jason.

### Modo pés grandes

Complete o tournament mode com Balls Mahoney.

### Modo Fat man

Complete o tournament mode com Spike Dudley.

### Modo carrasco

Complete o tournament mode com Sal E. Graziano.

### Modo Ego

Complete o tournament mode com Chris Chetti.

### Texturas dos lutadores

Complete o tournament mode com Tommy Dreamer.

### Alternar os trajes

Na tela de seleção de personagem, segure L1, L2, ou R2 enquanto seleciona um lutador.

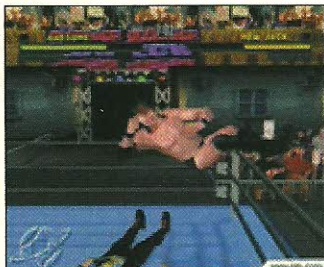

## NÚMEROS ATRASADOS



Cód.: PD 10  
Cada R\$ 2,50



Cód.: PD 11  
Cada R\$ 2,50

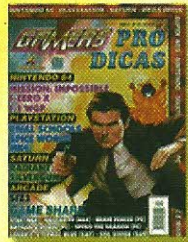

Cód.: PD 12  
Cada R\$ 2,50



Cód.: PD 13  
Cada R\$ 3,00

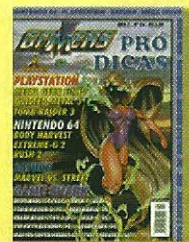

Cód.: PD 14  
Cada R\$ 3,00



Cód.: PD 15  
Cada R\$ 3,00



Cód.: PD 16  
Cada R\$ 3,00

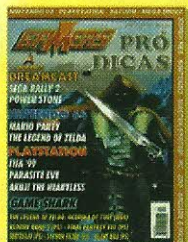

Cód.: PD 17  
Cada R\$ 3,00

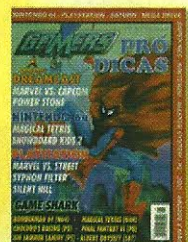

Cód.: PD 18  
Cada R\$ 3,00



Cód.: PD 19  
Cada R\$ 3,00



Cód.: PD 20  
Cada R\$ 3,00

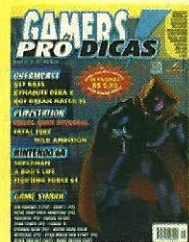

Cód.: PD 21  
Cada R\$ 2,90



Cód.: PD 22  
Cada R\$ 2,90



Cód.: PD 23  
Cada R\$ 2,90



Cód.: PD 24  
Cada R\$ 2,90

## COMPLETE SUA COLEÇÃO



**PRÓ DICAS**

Assinale abaixo as referências e quantidades que deseja receber.

Cód.: PD 10 - Cada R\$ 2,50 ( )

Cód.: PD 18 - Cada R\$ 3,00 ( )

Cód.: PD 11 - Cada R\$ 2,50 ( )

Cód.: PD 19 - Cada R\$ 3,00 ( )

Cód.: PD 12 - Cada R\$ 2,50 ( )

Cód.: PD 20 - Cada R\$ 3,00 ( )

Cód.: PD 13 - Cada R\$ 3,00 ( )

Cód.: PD 21 - Cada R\$ 2,90 ( )

Cód.: PD 14 - Cada R\$ 3,00 ( )

Cód.: PD 22 - Cada R\$ 2,90 ( )

Cód.: PD 15 - Cada R\$ 3,00 ( )

Cód.: PD 23 - Cada R\$ 2,90 ( )

Cód.: PD 16 - Cada R\$ 3,00 ( )

Cód.: PD 24 - Cada R\$ 2,90 ( )

Cód.: PD 17 - Cada R\$ 3,00 ( )

Nome: \_\_\_\_\_

Endereço: \_\_\_\_\_

Cidade: \_\_\_\_\_ Estado: \_\_\_\_\_ Cep: \_\_\_\_\_

Mande CHEQUE NOMINAL, CHEQUE CORREIO OU VALE POSTAL para a EDITORA ESCALA LTDA. Caixa Postal 16.381 Cep 02599-970 - São Paulo - SP - Maiores informações, tel.: (0\*\*11) 266-3166 - Você receberá em sua casa sem nenhuma outra despesa. Não é necessário recortar sua revista. Basta enviar xerox ou cópia deste cupom.



**Expert mode**

Selecione "Credits" na tela de options e pressione ↓ (3 vezes), ▲, ↓ (3 vezes), □, ←, → para oponentes mais desafiadores.



**Todas as armas**

Selecione "Credits" na tela de options e pressione L1, ▲, ↑, ↓, ○ (2 vezes), ▲, □, ↑, ○.

**Munição extra**

Selecione "Credits" na tela de options e pressione L1, ▲, ↑, ↓, ○ (2 vezes), ← (2 vezes), L1, L2.



**Munição completa**

Selecione "Credits" na tela de options e pressione L1, ▲, ↑, ↓, ○ (2 vezes), ▲, □, ←, ▲.

**Solução do puzzle imediata**

Selecione "Credits" na tela de options e pressione L1, ▲, ↑, ↓, ○ (2 vezes), ↓ (3 vezes), ↑.

**1 acerto com arma de fogo mata**

Selecione "Credits" na tela de options e pressione L1, ▲, ↑, ↓, ○ (2 vezes), ▲, □, ↓, R1.

**1 acerto com smack-jack, knife, ou brass knuckle mata**

Selecione "Credits" na tela de options e pressione L1, ▲, ↑, ↓, ○ (2 vezes), ▲, □, ↓, L1.

**Fogo rápido**

Selecione "Credits" na tela de options e pressione L1, ▲, ↑, ↓, ○ (2 vezes), ↑ (3 vezes), ↓.

**FIFA SOCCER '98:  
ROAD TO THE WORLD  
CUP**

**Dificultar chute**

Pressione rapidamente R1, L1, ↓, ↑, ← na tela de seleção de time.

**Grana fácil**

Para editar seu bankroll, pressione □, X, □, L2, L1 na tela Club Transfers.

**Modo batata-quente**

Mude o nome de um jogador para "xplay". Então selecione "Special Option" para



habilitar o código.

### Atributos infinitos para os jogadores

Na tela Player Edit, pressione L1, L2, X, h, X.

## FIFA SOCCER '99

### Grana infinita

Na tela team edit, pressione L1, L2, R2, R1, O, X, □, ▲, Start, Select.

### Superstar

Vá para a tela team management, selecione a opção "Transfers" e pressione L2, L1, R2, R1, □, ▲, ↑, ↓, ←, →, Select. Se o código entrar corretamente, você ouvirá um som. Então, vinte e cinco dos melhores jogadores estarão disponíveis.

### Atlanta Attack team

Ganhe a Champions Cup com o Brazil no nível de dificuldade profissional. Então, selecione "Custom Cup" e escolha "International Team".

## FIFA 2000: MAJOR LEAGUE SOCCER



### Times da EA Sports

Quando selecionar seu time, escolha a categoria "Rest Of World", então circule pelos times até encontrar a seção "E" (todos os times que começam com E). Você deverá encontrar os times EA 1, EA 2, EA 3 e EA 4. Os jogadores desses times foram personalizados pela equipe da EA Sports.

### Time de convidados especiais

Quando selecionar seu time, escolha a categoria "Rest Of World", então circule pelos times até encontrar a seção "S" (todos os times que começam com S). Você deverá encontrar um time chamado Special Guests. Este time é igual aos times da EA Sports, exceto que possui nomes de diferentes nomes e os jogadores são 100% perfeitos em cada aspecto de desempenho.

### Encontre Ronaldinho

Ronaldo pode ser encontrado no game como Nº 9 e joga no Inter de Milão e na seleção brasileira.

### Encontre Pelé

Pelé pode ser encontrado no game como Nº 10 e joga no time Classic Brazilian, Santos '62-'63, e na seleção Classic Brazilian (Brazil '58 e Brazil '70).

### Encontre Romário

Romário pode ser encontrado no game como Nº 11 e joga no Flamengo.

### Encontre Yuri Djorkaeff

Yuri Djorkaeff pode ser encontrado no game como Nº 14 e joga no Kaiserslautern.



## FIGHTING FORCE 2



### Invencibilidade, ammo infinita e stage select

Na tela "press start" segure os botões L1 + L2 + R1 + ▲ + X + ←. Se entrar com o código corretamente, uma vez que você comece o jogo, irá para uma tela de seleção de fases. Uma vez no jogo, todas as suas armas terão ammo ilimitada quando forem pegas e você não morrerá. Mas você pode ter sua energia reduzida se cair de lugares altos ou se queimar. Se você cair em um buraco, ainda morrerá, assim, tenha cuidado em extremidades. Use o botão de caminhar (L1) nas bordas, para evitar cair. Você também não poderá salvar.

### Tire vantagem da estupidez da AI

Em qualquer fase onde há escrivania que você pode subir/pular sobre e seus inimigos não estão armados com armas que possam atirar em você, este truque irá funcionar. Se você estiver em uma sala que contenha essas condições suba na escrivania. Seus inimigos irão ficar parados, permitindo que você atire neles.

## FORMATION SOCCER

'97:

## THE ROAD TO FRANCE

### Novo nível de dificuldade

Para acessar um novo nível de dificuldade, termine o Human Cup e salve o game.

### Time forte

Após terminar a Human Cup e salvar no Exhibition Mode, vá para esta ordem: HOL, USA, MEX, ARG, NGR, então pressione .

## FORMULA 1 '97

### Championship round 16

Entre com OEAN ALESI, NEAN ALESI, PEAN ALESI, ou QEAN ALESI no lugar do seu nome.

### 4 pistas de bonus

Entre com BILLY BONUS no lugar do seu nome. Todas as pistas extras, incluindo a black and white 1960's mode, estarão acessíveis.

### Modo Easy para todas as pistas (inclusive bonus)

Entre com TOO EASY no lugar do seu nome.

### Gráficos estilo RV

Entre com VIRTUALLY VIRTUAL no lugar do seu nome.

### Carros de 1960

Entre com SWINGIND SIXTIES no lugar do seu nome e comece no arcade mode.

### Novas músicas e efeitos sonoros



Entre com SWAP SHOP no lugar do seu nome.

### Pneus largos

Entre com LITTLE WEELZ no lugar do seu nome.

### Modo WipeOut 2097/XL

Entre com PI MAN no lugar do seu nome.

### Visão de cima

Entre com ZOOM LENSE no lugar do seu nome.

### Murray e Martin comentaristas de bobagens

Entre com BOX CHATTER no lugar do seu nome.

### Chuva de sapos

Entre com CATS DOOS no lugar do seu nome.

## FORMULA 1 '99



### Ring mode

Entre com "RINGS" como um nome na tela de high score no modo Grand Prix.

### Safety mode

Entre com "SAFETY" como um nome na tela de high score no Grand Prix.

### Night mode

- Entre com "NIGHTS" como um nome na tela de high score no modo Grand Prix para correr à noite em uma corrida rápida em Monaco.

## FREESTYLE BOARDIN '99

### Jogue como Mr. Chicken

- Complete todos os dez cursos em cada estágio com todos os cinco personagens normais usando o mesmo arquivo do game salvo para habilitar Mr. Chicken como um personagem jogável.

### Game music

- Toque da faixa dois em frente do game em um CD player para ouvir a música do game.

## FROGGER

### Level Select

- Pause o game e aperte →, □, ▲, □, ▲, R1, L1, R1, L1, ○. Uma frase irá aparecer na parte de baixo, aí é só escolher o level que quiser.

### Jogo mais difícil

- Para o jogo ficar mais fácil, pause o game e aperte →, ↑, R1, L1, R1, X.

### Vidas infinitas

- Pause o game e aperte →, □, ▲, □, ▲, X, uma frase irá aparecer na parte de baixo. Depois é só despausar o game e terá vidas à vontade.

### Zone Select

- Para acessar todas as zonas, pause o game e aperte →, □, ▲, □, ▲, R1, L1, R1, L1, ▲, □, ↓.



## FUTURE COP: L.A.P.D.

### Todas as armas bônus

Entre com a password "SYMRGOBRRL".

### Todas as missões

#### completas e todas as armas bônus

Entre com a password "DYPYFASRHR" ou "DYSIFASRHY".

### Cheat Codes

Pause o game e coloque o cursor sobre "Sound FX Volume" na tela de options. Depois pressione os seguintes botões abaixo para obter os efeitos correspondentes. Se o código entrar corretamente, a tela irá pular.

#### Munição para a Machine gun

Pressione □, ○, Select, X, Select, X, ○, □. Selecione a opção "Quit" e depois "Yes" para confirmar.

#### Power-up para Machine gun

Pressione ○ (3x), X (3x), ○, Select. Selecione a opção "Quit" e depois "Yes" para confirmar.

#### Power-up para Shield

Pressione □, Select, ○, X. Selecione "Quit", e "Yes" para confirmar.

#### Power-up para armas pesadas

Pressione □ (3x), ○, X, ○, X. Selecione a opção "Quit" e depois "Yes" para confirmar.

#### Power-up para armas especiais

Pressione □, ○, □, Select, ○, X, □, ○. Selecione "Quit" e "Yes" para confirmar.

#### Power-up para pulo

Pressione ○ (4x), □, X, Select, □, X, Select, ○. Selecione a opção "Quit" e depois "Yes" para confirmar.

#### 200 pontos de bônus

Pressione ○, □, ○, X, Select, □, X. Selecione "Quit" e depois "Yes" para confirmar.

#### Mais 100 torrit guns

Comece um game no modo multi-player.

- Volte para a terra e mude para o modo regular. Pressione ○, X (2x), ○ (2x), X, então segure h por aproximadamente dez segundos. Mude para tank mode, volte para sua base e compre 3 helicópteros. Intencionalmente perca uma vida para achar 100 torrit guns ao redor de sua base.

## GEX

### Stage Select

Aperte Select para trazer o menu de itens para a tela do mapa. Depois aperte e segure o botão R1.



Enquanto segura, aperte X, □, X, ←, ↑, ←, ○, ○, ↓, ↓. Um menu irá aparecer e você pode escolher fases e chefes.

### Todas as fases

Na tela do mapa ou em outra fase, aperte ○, Start, →, ↑, □, ←, ←, ↑, Start. O lugar explodirá e abrirá acesso para todas as fases.

## GEX: ENTER THE GECKO

### Todos os remotes

Entre com esta password para ter todos os remotes coletados:

□, ○, R1, ▲, L1, R1, L1, R1, ○, ○, R1, ▲, L1, R1, ○, L1, ▲, ○, R1, ▲, L1, R1, ○, L1, ▲, ○, R1, L1

### Bônus final

Entre com a password:





R1, R2, X, L2, □, X, □, R2, R2, R2, X  
 L2, □, X, R2, □, L2, R2, X, L2, □, X, R2  
 □, L2, R2, X, □

### Cheat codes

Durante o jogo, pause o game, segure L2 ou R2 enquanto faz o código:

**Vidas infinitas:** ↑, ↑, ↓, →, ▲, ↓

**Invulnerabilidade:** ←, →, ▲, ↓, →, ←

**One Liners:** ▲, ←, ○, ↑, ↓ (aperte Select durante o jogo)

**GEX desconexo:** ↓, →, ↑, ↓, →, ←, →, ↓, ↓

**Level e tempo:** →, ▲, →, ←, ▲, X (aperte Select para ver se o level está completado ou aperte h para o tempo de jogo)

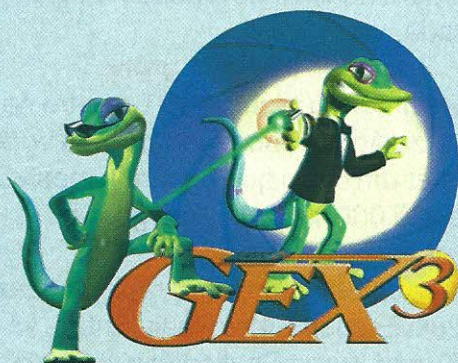

### Invencibilidade

Pause o game, segure L2 e pressione ↓, ↑, ← (2 vezes), ▲, →, ↓. Se o código entrar corretamente, você ouvirá um som.

### Comentário de Gex

Pause o game, segure L2 e pressione ↓, →, ←, ○, ↑, →. Se o código entrar corretamente, você ouvirá um som.

Então, volte ao game e pressione Select para forçar Gex a fazer um comentário.

### GEXVault codes

Colete todos os 4 controles coletáveis nos levels secretos para abrir o GEXVault na

GEXCave. Então, entre com um dos códigos seguintes para ativar a função correspondente:

### Jogue como Alfred

Entre com □, X, ▲, □, estrela, estrela como um código.

### Jogue como Cuz

Entre com □, diamante, □, □, ▲, diamante como um código.

### Jogue como Rex

Entre com □, estrela, estrela, □, ▲, ▲ como um código.

### Invencibilidade

Entre com □, estrela, ▲, □, ▲, diamante como um código.

### Vida extra

Entre com ▲, ○, estrela, □, □, X como um código.

### Dez vidas

Entre com □, X, ○, ○, ▲, □ como um código.

### 8 Hit Paws

Entre com □, diamante, ▲, ▲, estrela, diamante como um código.

### Ver seqüência de FMV 1

Entre com X, diamante, estrela, ▲, ▲, ○ como um código.

### Ver seqüência de FMV 2

Entre com ○, ▲, □, estrela, diamante, estrela como um código.

### Ver seqüência de FMV 3

Entre com diamante, estrela, □, X, ▲, ○ como um código.

### Ver todas as seqüências de FMV

Entre com estrela, X, X, ○, □, ▲ como um código.





**Level select:** Entre com "ITSALLUP" como um nome de jogador.

**Invencibilidade:** Entre com "LIVELONG" como um nome de jogador.

**Todas as armas:** Entre com "NAVARONE" como um nome de jogador.

**Turbo mode:** Entre com "IGNITION" como um nome de jogador.

**Sem polícia:** Entre com "LOSEFEDS" como um nome de jogador.

**Exibir coordenadas:** Entre com "WUGGLES" como um nome de jogador.

**Máximo level desejado:** Entre com "DESIRES" como um nome de jogador.

**5x multiplier:** Entre com "HIGHFIVE" como um nome de jogador.

**1 milhão de pontos:** Entre com "BIGSCORE" como um nome de jogador.

**Debug de scripts básicos:** Entre com "NOFRILLS" como um nome de jogador.

**Música do game:** Toque da faixa dois em diante em um CD player par ouvir a música do game.

## GRAN TURISMO 2

### Super Licença

Ganhe todas as licenças (A, B, Intl. A, Intl. B, Intl. C) para habilitar a opção "Super License" no menu license test.

### Event Synthesizer

Ganhe a Super licença para habilitar a corrida

"Event Synthesizer" no Gran Turismo League.



### Créditos finais

Vença todas as corridas no Gran Turismo League para habilitar os créditos finais no CD Arcade.

### Carros bônus e grana

- Compre um Mitsubishi 300GT e entre na 4WD Race. Após vencer esta corrida você irá receber um carro que é grande mas vale apenas 125.000 créditos. Tem grande dirigibilidade e velocidade.

- Primeiro, obtenha um carro rápido como um Suzuki Escudo Pikes Peak. Então, vá para o Tuned-Turbo Challenge e entre no Test Course. Se você vencer, obterá 50.000





de créditos e um drag car que vale 250.000 créditos. Você tem que derrotar o drag car para obter isso. O drag car não faz curva muito bem, assim, vá na manha.

- Vença o 4WD Challenge em Laguna Seca para receber um carro com 618 hp. Leve esse carro para o Tuned-Turbo Challenge e entre na Test-Track race. Você ganhará 50.000 créditos e um carro valendo 30.000 créditos para cada corrida ganha. O segredo para vencer na Test-Track está nas curvas. Vá na manha e fique longe das paredes e grama para passar os carros mais rápidos. Nos os deixe bloquear seu carro e dirija defensivamente uma vez na dianteira. Você também precisará de licenças para correr.



- Obtenha um carro poderoso e rápido, como o Nissan Skyline GT-R Vspec (R34.J) '99 e ganhe uma licença International A. Vá para Special Events, na Line Up 4 e escolha Tuned Turbo Car No.1 Race em Test Course. Termine em primeiro lugar para obter 50.000 créditos e um Skyline que vale 30.000 créditos. Repita para mais bônus.

- Após vencer todas as National races, corra em qualquer corrida Euro-Pacific. Cada vitória lhe dá 10.000 créditos mais um carro de 250.000 créditos.

- Compre um Nissan Skyline GTS-t usado,

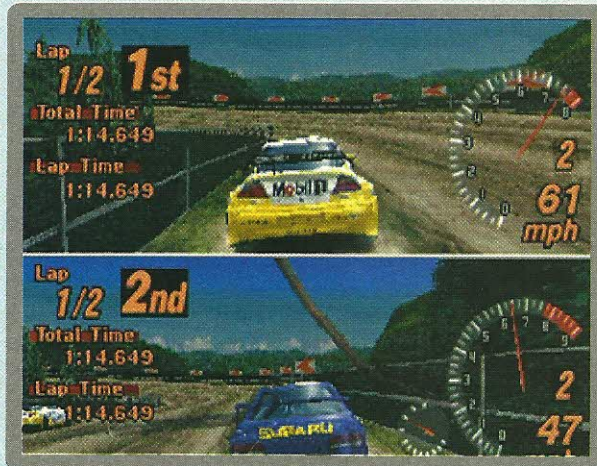

tipo M(R32,J) '91. Equipe-o com todos os upgrades de desempenho e controle (com exceção dos itens "For Professionals Only").

Entre na "Grand Touring Cup" e vença primeiro em Midfield Raceway (aproximadamente 4 minutos). Você irá receber 30.000 créditos mais um Unisia Jecs Skyline de 250.000 créditos. Venda o carro. Repita esse processo quatro vezes para ganhar cerca de 1.120.000 créditos em dezesseis minutos.

- Vá para o "Muscle Car" event e entre na segunda corrida. Vença esta corrida para adquirir um carro valendo 75.000 créditos e 8.000 créditos de prêmio.

- Corra a 30 lap endurance race. Vença para ganhar 150.000 créditos e um carro Supra race valendo 250.000 créditos. Um carro recomendado é o '91 Supra Twin Turbo R equipado com pneus freios e suspensão esporte, chip upgrade, stage 1 turbo, racing intercooler, racing exhaust e stage 2 weight reduction. Nota: A corrida levará aproximadamente 50 minutos para completar.

- Vá para Gran Turismo All-Star League e vença a Laguna Seca race. Você irá receber 50.000 créditos e o TVR Speed 12 que você pode vender por 500.000 créditos. Obter um GT One On-Road da Toyota com stage 4 turbo é recomendado.



## GHOST IN THE SHELL

### Level Select e ver as animações

Na tela do menu principal aperte R2, R1, □, □, ↑, ↓, □, □, R2, R2. Um som confirmará que o código deu certo.

## GUILTY GEAR

### Selecionar os chefes

Para jogar com Testament, Justice e Baiken sem vencer o game, segure ↓, □, L1 e R2 quando o Playstation é ligado (tela branca) até a tela com o título Guilty Gear. Os chefes irão aparecer sobre os personagens normais na tela de seleção de personagens.

### Jogar como Baiken

Para conseguir Baiken, vença no modo normal sem continue.

### Jogue com Testament e Justice

Para lutar com Testament e Justice, complete o arcade mode no level de dificuldade normal. Pode usar continues.

## HYPER FORMATION SOCCER

### Super jogadores

Escolha Exhibition Mode. Antes da partida escolha a condição do time. Na mesma tela, aperte →, ↑, ←, ↓ e □ e seus jogadores terão 100% de condicionamento físico.

### Times extras

No menu principal, segure R1, L1, → e □ e aperte ▲ e X. Você ouvirá dois sons indicando que dois **times extras** estão disponíveis (Master e Human).

## INDEPENDENCE DAY

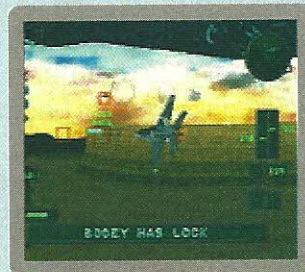

### Passwords

#### Washington

#### Medium

DBKMO

#### New York

GBKMX

#### Paris

LLSMX

#### Moscow

NL9MX

#### Tokyo

R39NF

#### Oahu

T59MX

#### Las Vegas

Z99MZ

#### Mothership

399MH

#### Hard

DBKQO

GBKQX

LLSQX

NL9QX

R39RF

T59QX

Z99QZ

399QH

#### Easy

DBKHN

GBKHW

LLSHW

NL9HW

R39JD

T59HW

Z99HY

399HG

## IMPACT RACING

### Super passwords

Na tela de passwords entre com os seguintes códigos:

**Invencibilidade:** I.AM.IMORTAL

**Armas infinitas:** LOADSOFSTUFF

**Todas as armas:** ALL.TOOLEDUP

**Pular fase:** RABBITBADGER

**Fase Final:** ENDGAMELEVEL

**Extra bonus:** BONUS.LEVEL

**Acesso aos créditos finais e ouvir**

**música:** JOURNEYS.END (depois que

entrar com este código, uma opção irá

aparecer e você poderá trocar o CD por um

CD de música).

# MONTE JÁ O SEU NEGÓCIO SEJA UM NOVO EMPRESÁRIO



## ABRA JÁ SUA FRANQUIA

**A MAIOR REDE DE LOJAS ESPECIALIZADAS EM VÍDEO GAMES DO BRASIL, ATUALMENTE COM MAIS DE 50 LOJAS FRANQUEADAS TEM UMA ÓTIMA PROPOSTA DE NEGÓCIO PARA VOCÊ, COM UM INVESTIMENTO INICIAL DE US\$ 25.000 A US\$ 35.000 E RETORNO ENTRE 12 A 15 MESES. VOCÊ INGRESSA EM UM SEGMENTO PROMISSOR E DE FÁCIL ADMINISTRAÇÃO, CONTANDO COM A EXPERIÊNCIA DE UMA MARCA LÍDER DE MERCADO.**

**SOMOS UMA DAS  
90 MAIORES MARCAS  
FRANQUEADORAS  
DO BRASIL**



## INFORMAÇÕES SOBRE FRANCHISING

### CONTATO NO BRASIL:

TEL.: (0XX11) 3641-0444  
FAX: (0XX11) 3641-0448  
RUA PIO XI, 230 ALTO DA LAPA  
SÃO PAULO - SP - CEP 05060-000

### CONTATO NO JAPÃO:

TEL.: (053) 4452-610  
SHIZUOKA-KEN, HAMAMATSU-SHI,  
IRINO-CHO 4913-4, MESONSO  
PARUFA 301 T 4380-61

**INTERNET: [www.progames.com.br](http://www.progames.com.br) E-MAIL [progames@franchising.com.br](mailto:progames@franchising.com.br)**



## IN THE HUNT

**Seleção de fases, Modo Vs. e finais diferentes**

Na tela Start / Options, segure  $\square$  + Select e depois aperte  $\circ$ . Vai aparecer uma opção de seleção de fases no topo da tela e você poderá escolher o modo Vs. para jogar com um amigo ou ver finais diferentes.

### Continues infinitos

Quando todos os seus continues acabarem e começar a contagem regressiva, aperte simultaneamente  $\blacktriangle$  + Select + Start para ganhar mais 5 créditos. Faça quantas vezes for necessário.

## INVASION FROM BEYOND

**Todas as naves, armas e upgrades**

Na tela "Press Start", entre com L1, R1, L2, R2,  $\downarrow$ ,  $\rightarrow$ ,  $\leftarrow$  (2 vezes),  $\rightarrow$ ,  $\downarrow$ ,  $\uparrow$  ou entre com R1, L1, R2, L2,  $\uparrow$ ,  $\downarrow$ ,  $\rightarrow$ ,  $\leftarrow$  (2 vezes),  $\rightarrow$ ,  $\downarrow$ ,  $\uparrow$ .



### Level Select

No menu "Press Start", pressione L1, R1, L2, R2,  $\blacktriangle$ , X,  $\circ$ ,  $\square$ ,  $\square$ ,  $\circ$ , X,  $\blacktriangle$ . Então volte para o menu "Start Mission" e selecione sua missão.

## JEREMY MCGRATH SUPER CROSS '98

**Cheat mode**

Entre com "www.atod.se" como nome de corredor e salve em um memory card. Pause o game para acessar um cheat menu na tela de options. Além das opções deste menu, coloque o cursor em single race, segure  $\square$  e pressione X para habilitar os modos mirror, master 82cc, e habilitar todas as pistas no modo single player.

**Pistas invertidas**

Entre com "showtime" como um nome.

**Carregamento automático de saved game**

Entre com "McGrath" como um nome.

**Pistas espelhadas**

Complete a temporada em primeiro lugar usando as pistas invertidas.

## JEREMY MCGRATH SUPERCROSS 2000



**Ir diretamente para Jeremy McGrath**

Ao invés de colocar seu nome coloque MCGRATH.

## JET MOTO

**Todas as pistas**

Vá até o Menu de Options, mude a dificuldade para Amateur e mude Trophy Presenter para Male. Volte à tela de menu



e aperte ↑, →, ↓, ←, ↑, →, ↓, ←. Depois vá até o Menu de Options, mude a dificuldade para Professional e Trophy presenter para Riders. Volte à tela de Menu e aperte ↑, ←, ↓, →, ↑, ←, ↓, →.



### Códigos secretos

(primeiro termine todas as pistas, no modo mais difícil)

**Turbos infinitos:** ▲, ○, →, R2, ↑, □, ↑, ▲

**Super Agilidade:** ↓, ○, ←, L1, ←, →, ←, →

**Rocket Racer:** ▲, ↑, ↑, L2, L2, ↑, ↑, ↑

**Duplo Stunt Points:** →, ↑, ○, L2, ▲, ○, R1, R2

**Zero de Resistência:** □, L1, ▲, →, L1, ↓, R2, ▲

**Brakes a Ar:** R1, R2, →, L2, ↑, ○, ↑, ○

**Corrida de gelo:** ↑, R2, R1, →, L1, □, →, →

**Sem show de câmeras:** ▲, ↓, □, ▲, L1, L1, R1, R1

**Jogador 2:** ○, □, R2, ○, ▲, L2, →, ↑

## JET MOTO 2

### Todas as pistas

Para habilitar todas as pistas, execute as

- seguintes ações exatamente como a
- seguir (nota: este código também dá
- acesso a todas as pistas de Jet Moto 1).
- 1. Fixe o game na dificuldade MASTER e
- 5 voltas por corrida.
- 2. Pressione X em Li'l Dave e volte para a
- tela título.
- 3. Pressione ↑, ↓, ←, →, R2, R1, L2, L1.
- 4. Fixe o game para 3 voltas por corrida.
- 5. Pressione X em Wild Ride e volte para
- a tela título.
- 6. Pressione ↑, ←, ↓, →, □, R2, ○, L2
- em quatro segundos. Você deverá ouvir
- um som.
- 7. Agora fixe o game para a dificuldade
- AMATEUR com turbos desativados.
- 8. Pressione X em Bomber e volte para a
- tela título novamente.
- 9. Pressione ↑, ↓, ←, →, ↑, ↓, ←, → em
- quatro segundos.
- 10. Fixe a dificuldade para PROFESSIO-
- NAL e ative turbos novamente.
- 11. Finalmente, pressione R2, R1, L1, L2,
- R2, R1, L1, L2.

### Personagens e pistas bônus

- Para correr como Enigma, bata todas as
- dez pistas na dificuldade Master. Quando
- você adquire Enigma, haverá também um
- novo nível de dificuldade chamado Insane!
- Também é possível correr nas pistas do
- Jet Moto original, dependendo de quem
- você usa para vencer o nível Master, como
- Max, por exemplo.

### Correr como Enigma

- Vá para a tela de options e fixe a dificul-
- dade para Master e seis voltas por corri-
- da. Vá para a tela título e pressione rapi-
- damente ←, □, ↓, ▲, →, ○, L1, R1 em
- quatro segundos.

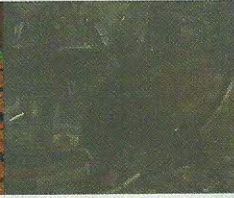

### Trophy Tricks

Ganhando um troféu habilita os seguintes cheat codes.

#### Corrida

Lil' Dave  
Wild Ride  
Blade  
Technician  
The Max  
Vampeera  
Gadget  
Steele  
The Hun  
Bomber

#### Truque

Upside Down Cam  
Super Brakes  
TV Cam  
Cyberspace Cam  
Turbos infinitos  
Super Agility  
Grapple infinita  
Controle remoto  
Corrida no gelo  
Zero de resistência

## JET MOTO 3

### Cheat Codes

Para ativar um cheat, entre com o código durante o game.

**Correr em alta velocidade** -- L1 + →, R1 + ↓, □, L1 + ▲, R1 + ↓, L1 + ←, Select  
**Câmera de TV** -- ○, L1 + ▲, L1 + X, ▲, R1 + ↑

### Correr como Granny

Para correr como Granny, termine em primeiro lugar o modo circuit na dificuldade

de "Pro". Isto também habilita planet x e the ramp park.

### Modo Stunt

Para habilitar o modo stunt, colete todas as 10 track coins no modo circuit.

### Habilitar a opção "Turn Off Fixed Camera"

Termine em primeiro no novice circuit e quando for para trophies vai encontrar a nova opção.



## KAGERO: THE SHADOW PRISON

### Sound test

Na tela do título, pressione R1 (4x), R2 (6x). Se o código entrar corretamente, você ouvirá um som. Então, uma opção "Sound Test" irá aparecer na tela "Mode Select".

## KAGERO: DECEPTION 2

Nota: este game também é chamado: Kagero: Shadow Prison.

### Sound test

Na tela título, pressione R1 (4 vezes), R2 (6 vezes). Se você entrar com o código corretamente, você irá ouvir um som.





Então, uma opção "Sound Test" irá aparecer na tela "Mode Select".

### Ark extra

Entre com "Astarte" como um nome para uma Ark extra 2800.

### Evil Upper e Evil Stomp

Complete o game e obtenha o primeiro final para conseguir Evil Upper e Evil Stomp. Para obter o primeiro final, mate todo mundo no Chapter 17 e Chapter 21.

### Magic Sac

Complete o game e obtenha o segundo final para conseguir o Magic Sac. Para obter o segundo final, deixe pelo menos uma pessoa escapar no Chapter 17, e mate Keith no Chapter 24 (Shared



Wounds). O Magic Sac não causa qualquer dano, mas imobiliza um inimigo, permitindo que você empurre-o para qualquer lugar.

### Ardebaran Mask

Complete o game e obtenha o terceiro final para conseguir a Ardebaran Mask. Para obter o terceiro final, deixe pelo menos uma pessoa escapar no Chapter 17 e deixe Keith vivo no Chapter 24. A Ardebaran Mask causa um grande dano.

### Evil Kick

Complete o game e obtenha o quarto final para conseguir o Evil Kick. Para obter o quarto final, mate todos no Chapter 17 e

deixe pelo menos uma pessoa escapar no Chapter 21. O Evil Kick é uma armadilha poderosa.

### Suezo

Obtenha todos os quatro finais e salve-os para um memory card para conseguir o monstro de Monster Rancher, Suezo.

Suezo não possui animação, mas é uma armadilha poderosa.

## KKND: KROSSFIRE

### Cheat mode

Durante o jogo, segure L1 + R1 + R2 + L2 e pressione Start para exibir o menu de pause. Então, selecione a opção "Display Password" e pressione ←, ○, □, →, X enquanto a password atual é exibida. Uma opção "Cheats" irá então aparecer no menu pause. Selecione esta opção para dinheiro extra, invencibilidade, sem mortalha e opções de vitória imediata.

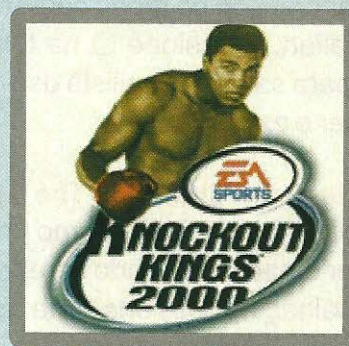

## KNOCKOUT KINGS 2000

### Lute como Judge Mills Lane

Entre na tela de options e veja a seqüência de vídeo "Cyber Athlete". Então, entre no modo exhibition e intencionalmente seja desqualificado. Mills Lane será habilitado como um pugilista de peso médio.

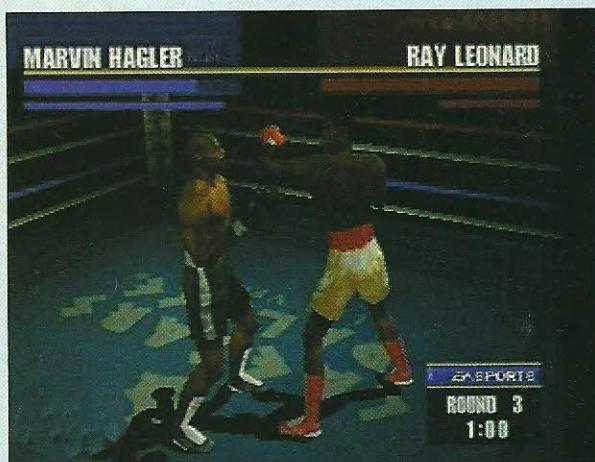
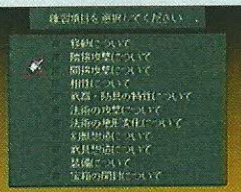

### Lute como um gárgula

Entre com "GARGOYLE" como nome na tela boxer creation no modo career para habilitar um gárgula. Pressione ○ na tela pre-fight ranking para salvar o pugilista para usá-lo nos modos career e exhibition.

### Lute como um alien

Entre com "ROSWELL" como um nome na tela boxer creation no modo career para habilitar um alien. Pressione ○ na tela pre-fight ranking para salvar o pugilista usá-lo nos modos career e exhibition.

### Lute como Shamcko The Clown

Entre com "SHMACKO" como um nome na tela boxer creation no modo career para habilitar um palhaço. Pressione ○ na tela pre-fight ranking para salvar o pugilista usá-lo nos modos career e exhibition.

### Lute como O

Entre com "O" como um nome na tela boxer creation no modo career para habilitar o músico que executou a maioria das músicas do game. Pressione ○ na tela pre-fight ranking para salvar o pugilista usá-lo nos modos career e exhibition.

### Lute como Q-Tip

Entre com "Q\_TIP" como um nome na tela boxer creation no modo career para habilitar Q-Tip da banda "A Tribe Called Quest". Pressione ○ na tela pre-fight ranking para salvar o pugilista usá-lo nos modos career e exhibition. Nota: \_ indica um espaço.

### Lute como Tim Duncan

Entre com "TIM\_DUNCAN" como um nome na tela boxer creation no modo career para habilitar Tim Duncan do San Antonio Spurs. Pressione ○ na tela pre-fight ranking para salvar o pugilista usá-lo nos modos career e exhibition.



### Lute como Marlon Wayans

Entre com "MARLON\_WAYANS" como nome na tela boxer creation no modo career para habilitar Marlon Wayans, o comediante. Pressione ○ na tela pre-fight ranking para salvar o pugilista usá-lo nos modos career e exhibition.

### Lute como Marc Ecko

Entre com "MARC\_ECKO" como nome na tela boxer creation no modo career para habilitar Marc Ecko, o fundador da linha de roupas Ecko. Pressione ○ na tela pre-fight ranking para salvar o pugilista usá-lo nos modos career e exhibition.



### Lute como Jermiane Dupri

Entre com "JERMAINE\_DUPRI" como nome na tela boxer creation no modo career para habilitar Jermiane Dupri, o músico de hip-hop. Pressione ○ na tela pre-fight ranking para salvar o pugilista usá-lo nos modos career e exhibition.

### Lute como Ed Mahone

Entre com "ED\_MAHONE" como nome na tela boxer creation no modo career para habilitar Ed Mahone. Pressione ○ na tela pre-fight ranking para salvar o pugilista usá-lo nos modos career e exhibition.

### Pugilistas em miniatura

Entre com "MINIME" como nome na tela boxer creation no modo career para miniaturizar todos os pugilistas. Entre com "RESETPASS" como um nome na tela boxer creation no modo career para voltar ao tamanho normal.

### Cabeças latejantes

Entre com "THROB" como um nome na tela boxer creation no modo career para os pugilista ficarem com as cabeças latejando durante uma partida.

### 280 lb. Super Heavyweight fighter

Selecione "Heavyweight" na primeira tela fighter attribute no modo career. Fixe o peso do lutador para "230" (máximo). Pressione X para ir para a segunda tela fighter attributes. Mude o estilo de corpo do lutador de "1" para "2". Pressione ▲ para retornar para a primeira tela de atributos. O peso do lutador pode agora ser fixado de 230 a 280 lbs.

### Chute ilegal

Durante uma partida, pressione ▲ + ○ + X + □ para chutar ilegalmente seu oponente.

### Se levantar mais rapidamente

Pressione ↓ + X após ser derrubado para se levantar mais rápido.



## KRAZY IVAN

### Seleção de fases

Inicie o jogo normalmente e, na hora de selecionar o país da primeira fase, escolha Rússia. Agora digite: →, ←, ↓ + X. Feito isso, você irá direto para uma tela de seleção de fases.

## LEGACY OF KAIN

### Super truques

Pause o game e faça as seqüências para o respectivo item:

**Blood Refill:** ↑, →, □, ○, ↑, ↓, →, ←

**Full Magic:** →, →, □, ○, ↑, ↓, →, ←

**Cenas em Full Motion:** ←, →, □, ○, ↑,

↓, →, ←. Depois de fazer este código,

aperte Select e vá para Dark Diary para

ver todas as seqüências de Full Motion.



# LEGACY of KAIN

# SOUL REAVER

## Recarregar energia

Pause o game, segure L1 ou R1 e pressione  
↓, ○, ↑, ←, ↑, ←.

## Elevar energia para o próximo nível

Pause o game, segure L1 ou R1 e pressione  
→, X, ←, ▲, ↑, ↓.

## Energia máxima

Pause o game, segure L1 ou R1 e pressione  
→, ○, ↓, ↑, ↓, ↑.

## Recarregar magia

Pause o game, segure L1 ou R1 e pressione  
→ (2 vezes), ←, ▲, →, ↓.

## Magia máxima

Pause o game, segure L1 ou R1 e pressione  
▲, →, ↓, →, ↑, ▲, ←.

## Atravessar barreiras

Pause o game, segure L1 ou R1 e pressione  
↓, ○ (2 vezes), ←, →, ▲, ↑.

## Escalar paredes

Pause o game, segure L1 ou R1 e aperte

▲, ↓, L2, →, ↑, ↓.

## Hurt Raziel

Pause o game, segure L1 ou R1 e pressione  
←, ○, ↑ (2 vezes), ↓.

## Soul Reaver

Pause o game, segure L1 ou R1 e pressione  
↓, ▲, L2, → (2 vezes), ↓ (2 vezes), ←, ▲, ↓,  
→.

## Aerial Reaver

Pause o game, segure L1 ou R1 e pressione  
X, →, ↑ (2 vezes), ▲, ← (2 vezes), →, ↑.





### Kain Reaver

Pause o game, segure L1 ou R1 e pressione X, O, →, ▲, ← (2 vezes), →, ↑.

### Fire Reaver

Pause o game, segure L1 ou R1 e pressione ↓, ↑, →, ↑, ↓, ←, O, →, ↓.

### Make Fire Reaver

Pause o game, segure L1 ou R1 e pressione ▲, →, ↓, O, ↑.

### Force

Pause o game, segure L1 ou R1 e pressione ←, →, O, ←, →, ←.

### Constrict

Pause o game, segure L1 ou R1 e pressione ↓, ↑, → (2 vezes), O, ↑ (2 vezes), ↓.

### Force Glyph

Pause o game, segure L1 ou R1 e pressione ↓, ←, ▲, ↓, ↑.

### Stone Glyph

Pause o game, segure L1 ou R1 e pressione ↓, O, ↑, ←, ↓, → (2 vezes).

### Sound Glyph

Pause o game, segure L1 ou R1 e pressione

→ (2 vezes), ↓, O, ↑ (2 vezes), ↓.

### Water Glyph

Pause o game, segure L1 ou R1 e pressione ↓, O, ↑, ↓, →.

### Fire Glyph

Pause o game, segure L1 ou R1 e pressione ↑ (2 vezes), →, ↑, ▲, L2, →.

### Sunlight Glyph

Pause o game, segure L1 ou R1 e pressione ←, O, ←, →, →, ↑ (2 vezes), ←.

### Mudar a qualquer hora

Pause o game, segure L1 ou R1 e pressione ↑ (2 vezes), ↓, → (2 vezes), ←, O, →, ←, ↓.

### Cheat menu (versão preliminar)

Durante o game, pressione □ + O para exibir um cheat menu com level selection, invencibilidade e outras opções.

### Debug mode

Pause o game e segure L1 ou R1. Então entre com ↑, ↑, ↓, →, →, ←, O, →, ←, ↓.

### Visão em primeira pessoa

Segure R2 + L2 durante o jogo.





## MARVEL SUPER HEROES



### Jogue como Dr. Doom

Para jogar como Dr. Doom faça o seguinte:

- 1-Termine o jogo em qualquer nível de dificuldade (pode usar continue também).
- 2-Selezione o Arcade Mode
- 3- Confirme se o cursor está sobre Spiderman (Captam America para P2)
- 4-Pressione ↓ duas vezes, segurando o último comando. Imediatamente segure o chute fraco. Ainda com ↓ e chute fraco segurados, segure chute médio. Faça o mesmo com chute forte.

### Golpes de Dr. Doom

Energy Beam: ↓↘→ + Soco  
 Photon Shot: →↘↓↙←+ Soco  
 Rock Shield: →↘↓↙←+ Chute  
 Infinity- Photon Array: ↓↘→ + 3 botões de soco

### Jogue com Thanos

Para jogar com Thanos faça o seguinte:

- 1-Termine o jogo em qualquer nível de dificuldade (pode usar continue também).
- 2-Selezione o Arcade Mode.
- 3- Confirme se o cursor está sobre Spiderman (Captain America para o Player 2).
- 4-Pressione ↑ duas vezes, segurando o último comando. Imediatamente segure soco forte. Ainda com ↑ e soco forte segurados segure soco médio. Faça o mesmo com soco fraco.

### Golpes de Thanos

Charge: ←↙↓↘→ +soco (pode ser feito no ar)  
 Rock Throw: →↘↓↙← + chute  
 Bubble Throw: ←↙↓↘→ + chute  
 Infinity- Infinity Gauntlet:  
 ←↙↓↘→←↙↓↘→ + qualquer botão (cada um dá um efeito diferente)

### Jogue com Anita

Para jogar com Anita, entre com os códigos de jogar com Thanos e Dr. Doom e então volte para a tela de seleção de personagens. Agora pressione ↑, →, ↓, ←, ↑, →, ↓, ←, ↑, continue segurando este último comando enquanto pressiona e segure os socos fraco, médio e forte, nessa ordem.

### Golpes de Anita

Gouki Sword: →↓↘ + Soco (pode ser feito no ar)  
 Lightning Sword: ←↓↙ + Soco (pode ser feito no ar) Crush Head: SF+ CF (deixa a espada no chão) e SF+ CE (Lança a espada)  
 Infinity- Love For You: ↓↘→ + SSS (possível emendar dois na seqüência)



The Fantastic Air Combo: Pulo com (SR, CR, SM, CM, SF, CF), ↓ + SF no chão, aperte ↑ e faça SR, CR, SM, CM, SF, CF, ←↓↙ + SF

SR = soco fraco SF = soco forte CR = chute fraco CF = chute forte SM = soco médio CM = chute médio

### Sem piedade

Após vencer o oponente, aperte Select para continuar a bater nele.

### Segunda Roupa

Em qualquer personagem segure á (se o personagem desejado estiver na coluna de cima) ou ↓ (se estiver embaixo) por 3 segundos. Então aperte qualquer botão para selecioná-lo.

### Provocação

Durante a luta, faça ↓, ↓, Select para provocar o oponente.

### Abóboras Assassinas

Quando estiver usando Reality Gem, aperte Select e seu personagem lançará abóboras!

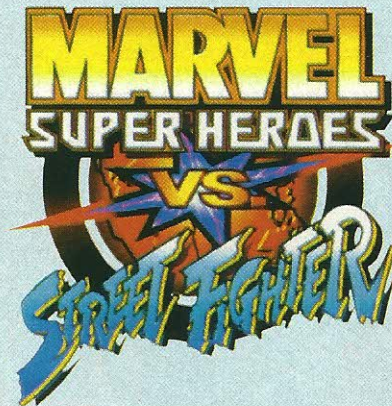

### Mudar a cor do personagem

Escolha seu personagem pressionando CF ou SF.

### Opções bônus para a versão japonesa

Termine o game sem perder nenhum round. Então opções extras irão aparecer no options menu, incluindo aumento de velocidade para oito estrelas e barra de combo cheia.

### Cheat mode

Coloque o cursor sobre "Options" no menu principal e pressione rapidamente R1, ○, ←, ▲, ▲.

### Cheat Menu para a versão japonesa

Na tela do menu principal, pressione rapidamente L1, X, ←, □, □.

### Ex Options

Para acessar as opções EX, coloque o cursor sobre Battle Mode e rapidamente pressione: L1, X, ←, □, □. Se funcionar, você irá para a tela EX options onde poderá mudar a velocidade de recuperação de energia, a duração da barra de super, e escolher se quer 1P ou 2P para ser controlado pelo computador.



### Jogue com Armored Spiderman

Coloque o cursor sobre Spiderman na tela de seleção de personagens e então segure SELECT e pressione qualquer botão de soco ou chute.

### Jogue com Shadow Charlie

Na tela de seleção de personagens, coloque o cursor sobre Dhalsim, segure Select e pressione qualquer botão de soco ou chute.

### Jogue com Evil Sakura

Coloque o cursor sobre Hulk na tela de seleção de personagens e então segure SELECT e aperte qualquer botão de soco ou chute.

### Jogue com Hulk cinza

Faça o truque para jogar com Evil Sakura e escolha Hulk como seu parceiro.

### Jogue com Mech Zangief

Coloque o cursor sobre Blackheart na tela de seleção de personagens e então segure SELECT e aperte qualquer botão de soco ou chute.

### Jogue com Mephisto

- Coloque o cursor sobre Omega Red na tela de seleção de personagens e então segure SELECT e aperte qualquer botão de soco ou chute.

### Jogue com Shadow

- Coloque o cursor sobre Dhalsim, segure SELECT e aperte qualquer botão de soco ou chute.

### Jogue com U.S. Agent

- Coloque o cursor sobre Vega na tela de seleção de personagens e então segure SELECT e segure qualquer botão de soco ou chute.

### Jogue com Cyber Akuma (versão americana)

- Termine o game com qualquer personagem sem pegar nenhum continue. Então, na tela de seleção de personagem coloque o cursor sobre Akuma, pressione Select (5 vezes) e aperte qualquer botão de soco ou chute.

### Jogue com Apocalypse (versão americana)

- Termine o game com qualquer personagem sem pegar continue. Então, na tela de seleção de personagens, coloque o cursor sobre Akuma, pressione Select (6 vezes) e pressione qualquer botão.

### Jogue com Mech-Gouki (versão jap.)

- Termine o game com qualquer personagem. Então entre na tela de opções e selecione "Same Character Mode". Depois, na tela de seleção de personagens no modo arcade ou versus,





### Explodir Dan

Segure o botão de soco fraco após selecionar Dan como seu primeiro personagem. Então, solte o botão após a palavra "Fight" desaparecer.

### Pulo quádruplo para Norimaro

Selecione Norimaro e segure chute fraco + soco médio + chute forte na tela de versus até o round começar. Norimaro poderá saltar agora 4 vezes no ar.

coloque o cursor sobre Gouki (Akuma), segure Select e pressione qualquer botão de soco ou chute e selecione Gouki novamente e pressione qualquer botão de soco ou chute.

### Jogar com o mesmo personagem (versão jap.)

Termine o game com qualquer personagem. Então o mesmo personagem deverá ser escolhido por ambos os jogadores na tela de seleção de personagens.

### Trocar de personagem antes da luta

Selecione seus personagens e então segure L1 + L2 + R1 + R2 antes da tela "Now Loading" aparecer. Então, quando a luta começar, o segundo personagem que você escolheu será o lutador inicial.

### Velocidade do jogo mais rápida

Selecione qualquer personagem e segure chute fraco + chute médio + chute forte até a palavra "Fight" desaparecer.

### Mudar ordem dos personagens na tela de versus

Pressione soco fraco + soco médio + soco forte.





### EX option

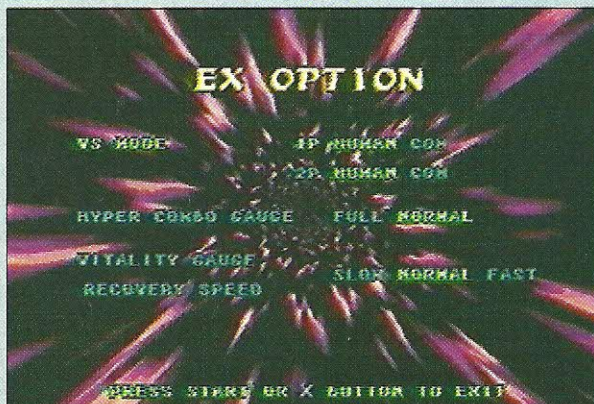

Na tela de options, segure Start. Continue segurando Start, volte para o menu principal e pressione Select.

### Jogue como Lillith

Complete o game com Morrigan em qualquer nível de dificuldade. Então, na tela de seleção de personagens, pressione ↓ no centro do fundo da tela. Nota: o personagem habilitado pode ser salvo em memory card.

### Jogue como Roll

Complete o game com Mega Man em qual-

quer nível de dificuldade. Então, na tela de seleção de personagens, coloque o cursor sobre Mega Man e pressione →. Note: o personagem habilitado pode ser salvo em memory card.

### Jogue como Gold War Machine

Complete o game com War Machine em qualquer nível de dificuldade. Então, na tela de seleção de personagens, pressione ↑ no topo do canto direito da tela.

Nota: o personagem habilitado pode ser salvo em memory card.

### Jogue como Shadow Lady

Complete o game com Chun Li em qualquer nível de dificuldade. Então, na tela de seleção de personagens, pressione ↓ no fundo esquerdo da tela. Nota: o personagem habilitado pode ser salvo em memory card.

### Jogue como Red Venom

Complete o game com Venom em qualquer nível de dificuldade. Então, na tela de seleção de personagens, pressione ↑ no topo do canto esquerdo da tela. Nota: o personagem habilitado pode ser salvo em memory card.

### Jogue como Orange Hulk

Complete o game com Hulk em qualquer nível de dificuldade. Então, na tela de seleção de personagens, pressione ↑ no meio do topo da tela. Nota: o personagem habilitado pode ser salvo em memory card.

### Jogue como Onslaught



Complete o game com qualquer personagem em qualquer nível de dificuldade. Então, na tela de seleção de personagens, coloque o cursor sobre Wolverine e pressione ↓.

**Use Sentinel como um special tag partner**

Complete o game com Onslaught. Então, na tela de special seleção de partner, coloque o cursor sobre Colossus e pressione ↓.

**Use Shadow como uma special tag partner**

Complete o game como Chun Li ou Shadow Lady. Então, na tela de seleção de special partner, coloque o cursor sobre Iceman e pressione ↓.



PLAYSTATION



## MEDAL OF HONOR

**Cheat mode:** Entre com "URLINGAMBE" como uma password para habilitar todos os códigos, personagens de multi-player, fases (incluindo duas fases extras de multi-player) e seqüências de FMV.



**Invencibilidade:** Entre com "MOSTMEDALS" como uma password para destravar o modo Audie Murphy.

**Munição infinita:** Entre com "BADCOPSHOW" como uma password.

**Fogo rápido:** Entre com "ICOSIDODEC" como uma password.

**Tiros refletidos:** Entre com "GOBLUE" como uma password.

**Modo wire frame:** Entre com "TRACERON" como uma password.

**Modo american movie:** Entre com "SPRECHEN" como uma password.

**Modo Captain Dye:** Entre com "CAPTAINDYE" como uma password para destravar o modo Captain Dye. Este modo mantém sua energia persistente de fase para fase dentro de uma missão ao invés de reiniciar em 100% cada vez. Jogando o

game neste modo resulta em uma maneira diferente para adquirir as várias honras secretas e destravar os personagens de multi-player (como o Velociraptor).

**Quadro de Lynn Henson:** Entre com "COOLCHICK" como uma password para ver um quadro do designer chefe do game como uma criança.

**Quadro de Adrian Jones:** Entre com "AJRULES" como uma password para ver um quadro do designer técnico do game como uma criança.

**Quadro do time de desenvolvimento:** Entre com "DWIMOHTeam" como uma password para destravar o Secret Team Gallery.

**Galeria de quadros:** Entre com "DWIGALLERY" como uma password.

**Power-ups especiais no modo multi-player:** Entre com "DENNISMODE" como uma password para power-ups especiais no modo multi-player.

**Bismark The Dog:** Entre com "WOOFWOOF" como uma password para habilitar Bismark The Dog no modo multi-player.

**Evil Colonel Muller:** Entre com "BIGFATMAN" como uma password para habilitar Colonel Muller no modo multi-player.

**Gunther:** Entre com "GUNTHER" com uma password para habilitar Gunther no modo multi-player.

**Noah:** Entre com "BEACHBALL" como uma password para habilitar Noah no modo multi-player.



**Otto:** Entre com "HERRZOMBIE" como uma password para habilitar Otto no modo multi-player.

**Werner von Braun:** Entre com "ROCKETMAN" como uma password para habilitar Werner von Braun no modo multi-player.

**William Shakespear:** Entre com "PAYBACK" como uma password para habilitar William Shakespear no modo multi-player.



**Winston Churchill:** Entre com "FINESTHOUR" como uma password para destravar Winston Churchill no modo multi-player.

**Wolfgang:** Entre com "HOODUP" como uma password para habilitar Wolfgang no modo multi-player.

**Velociraptor:** Entre com "SSPIELBERG" como uma password para habilitar um velociraptor de Steven Spielberg no modo multi-player.

**Missão 1 completa:** Entre com "RETTUNG" como uma password.

**Missão 2 completa:** Entre com

"ZERSTOREN" como uma password.

**Missão 3 completa:** Entre com "BOOTSINKT" como uma password.

**Missão 4 completa:** Entre com "SENFEGAS" com uma password.

**Missão 5 completa:** Entre com "SCHWERES" como uma password.

**Missão 6 completa:** Entre com "SICHERUNG" como uma password.

**Missão 7 completa:** Entre com "EINSICKERN" como uma password.

**Missão 8 completa:** Entre com "GESAMTHEIT" como uma password.

**Making of da fase 1:** Entre com "INVASION" como uma password.

Making of da fase 2  
Entre com "BIGGRETA" como uma password.

Making of da fase 3  
Entre com "DASBOOT" como uma password.

Making of da fase 4  
Entre com "STUKA" como uma password.

Making of da fase 5  
Entre com "KOMET" como uma password.

Making of da fase 6  
Entre com "TWOSIXTWO" como uma password.

Making of da fase 7  
Entre com "MISSLEAGUE" como uma password.

Making of da fase 8



Entre com "VICTORYDAY" como uma password.

### Desconhecidos

Entre com "JIMMY" como uma password.  
 Entre com "ROBBIE" como uma password.  
 Entre com "MANON" como uma password.  
 Entre com "ULF" como uma password.  
 Entre com "HELMUT" como uma password.  
 Entre com "HEINRICH" como uma password.  
 Entre com "SMPSMDMILK" como uma password.

## MEDIEVIL 2

### Cheat mode (versão PAL)

Durante o jogo, segure L2 e pressione ←, ↑, □, ▲, →, ○, ↑, □ para habilitar o cheat menu com as opções energia infinita, todas as armas, level skip e dinheiro infinito.

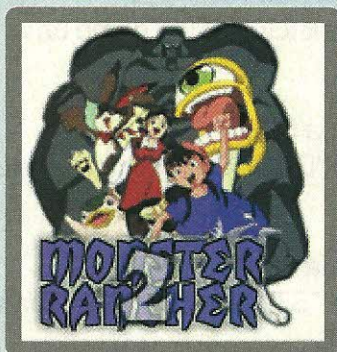

### Obter Phoenix

Para obter um monstro Phoenix você tem que se unir a Dr. Talico em sua aventura no vulcão. Então, no seu caminho você verá o primeiro edifício a ser revistado. Reviste-o e o legendário monstro Phoenix sairá do vulcão. Reviste-o novamente e você encontrará a Fire Feather. Combine-a com quaisquer dois monstros e você irá adquirir Phoenix 100%. Este monstro é forte em todas as áreas.

### Comida grátis

Quando enviar seu monstro para Errantry nunca envie-o na primeira semana. Envie-o na 2ª, 3ª, ou 4ª semana para você não ter que pagar por comida no próximo mês.

### Adquirir Gali, Hengers, Worms e Mews

Para habilitar Gali, Henger, Worm e Mew, participe da competição Fimba vs. Ima. Para lutar, você precisa vencer o elimination grade-C tournament em 4 de julho. (Este torneio está disponível a cada três ou quatro anos). Uma vez que você é escolhido como representante de Ima terá de lutar na 5 on 5 match na quarta semana de agosto. Após a luta, os novos monstros estarão disponíveis. (Você não precisa vencer, apenas participar.)

### Adquirir Wracky

Jogue até conseguir uma casse S ou A class. Um fã lhe dará uma boneca. Colt não gostará muito, mas a guardará. Quando um de seus monstros morrer a boneca ganhará vida e se tornará Wracky.

### Monstros raros de outros CDs

- Express Worm Worm/???? - Beastie Boys, License to Ill
- Nameless Plant/???? - Bob Marley, Legend
- Kasumi Pixie/??? - Dead or Alive PS
- Dice Color Pandora/??? - Devil Dice PS
- Gaboo Soldier Gaboo/??? - Metal Gear Solid PS
- Sueki Suezo Suezo/??? - Monster Rancher PS
- Mocchini Mocchi/??? - Deception PS
- Time Noise Naga/??? - Kagero Deception 2 PS
- Galaxy Monol/??? - Star Wars Episode 1 Music soundtrack sk 61816
- Kokushi Muso Durahan/??? - Disney's Mulan Music soundtrack 60631-7 (Nota: para conseguir este monstro do CD você tem que ativar o



- monstro tipo Durahan primeiro.)
- Mia (Pixie/???) Shania Twain The Woman In Me
- Gibberer (Ape/Hare) Garth Brooks Sevens
- Jell Gaboo (Gaboo/Jell) koRn Life is Peachy
- Shogun Durahan/??? - Brave Fencer Musahi PS
- ColorPandora/ColorPandora- Dungeon Keeper PC - CD Rom
- Metalner/????- MIB soundtrack CD (Alien)

## MORTAL KOMBAT MYTHOLOGIES SUB-ZERO

### Matar o chefe final e ver um final diferente ou secreto

De preferência tenha um Memory Card. Então pegue todas as Urns of Vitality que renovam as duas barras de energia do Sub-Zero, mas não as use. Quando você for enfrentar o último chefe, tire o seu medalhão ao máximo que puder do canto da tela. Quando ele virar um monstro, aí é que o bicho pega. Dê o Polar Blast →, ←, ← e soco forte ou □. Sub-Zero soltará uma energia de suas mãos que afetará o monstro. Entre na tela da Options ou power ups e selecione a Urn of Vitality. As duas barras enchem novamente, repita a operação até que o life do monstro acabe e ele caia da ponte. Obs.: faça rápido antes que o monstro te empurre para o portal, ou te mate. O final não muda, mas rola um making-off bem no final do CD, onde você vê todos os erros na gravação do FMV do CD Mortal Mythologies.

### Cheat Codes

(entre com os códigos na tela de

- passwords)
- **Password Efeito**
- NXCVSZ - 10 urnas por vida GTTBHR - 1000 vidas
- CRVDTS - Ver os créditos ZCHRRY - Leva ao level 8: Shinnok's Fortress (se você morrer antes de alcançar o checkpoint, segure L1 para lutar com Quan Chi ou L1 para lutar com Shinnok)

### Fatality

Basta fazer o seguinte comando: →, ↓, →, soco alto.

Level	Password
2	THWMSB
3	CNSZDG
4	ZVRKDM
5	JYPPHD
6	QFTLWN
7	XJKNZT



### Ver o chefe da Terra explodindo

Na tela de password, coloque RCKMND.

## MORTAL KOMBAT TRILOGY

### Jogue com Chameleon

Escolha um destes sete personagens: Reptile, Scorpion, Rain, Ermac, Noob Saibot, Classic Sub Zero ou Human Smoke. Depois fique segurando R1 + R2 + □ + ▲ + ←, se for jogador 1 ou R1 + R2 + □ + ▲ + →, sendo jogador 2, até começar a luta. Se o truque funcionar corretamente, o personagem se transforma em Chameleon, ficando transparente e se transformando aleatoriamente nos sete ninjas durante a luta, sem Load Time.



### Jogue com os personagens Clássicos

Para jogar com Kung Lao, Raiden, Kano ou Jax dos MKs



anteriores, coloque o cursor sobre um deles e aperte Select, então aperte qualquer botão para selecioná-lo.

#### Free Play

Segure os botões de Run, L2 e R2, sem soltá-los, faça a seqüência ↑, ↑, →, →, ←, ←, ↓, ↓. Você ouvirá "Excellent!!!". Agora estará com continue infinito.

#### Random Select

Para acionar o Random Select basta pressionar ↑ + Start na tela de seleção de personagens.

#### Dead Pool Fatality

Segure SB + CB e dê um Uppercut no adversário.

#### Kombat Kodes

**Mostra a Versão:** 999-999

**Sem arremesso:** 100-100

**Sem música:** 300-300

**Recuperação rápida de Uppercut:** 788-322

**Jogador 1 com 25% da energia:** 707-000

**Jogador 2 com 25% da energia:** 000-707

**Arremesso com elogio:** 010-010

**Randper Kombat:** 460-460

**Sem bloqueio:** 020-020

**Sem barras:** 987-123

**Sem Power:** 044-440

**Jogador 1 com 50% da energia:**

033-000

**Jogador 3 com 50% da energia:**

000-033

**Luta no escuro:** 688-422

**Corrida infinita:** 466-466

**Jogar Galaga:** 642-468

**Psycho Kombat:** 985-125

**P1 com 50% de ataque:** 390-000

**P2 com 50% de ataque:** 000-390

**Os 2 jogadores com 50% de ataque:** 390-390

**Sem combos:** 722-722

**Super run jumps:** 321-789

**Sem especiais:** 555-556

**Uppercuts rápidos:** 688-433

**Real Kombat:** 040-040

**Super Endurance:** 024-689

**Restaurar energia:** 975-310

## MTV SPORTS: SNOWBOARDING

### Fase Alaska em challenge

Se qualifique no MTV Challenge e então fique em primeiro lugar.

### Jogar como Tsering

Obtenha 8000 pontos na fase Alaska challenge para habilitar Tsering.





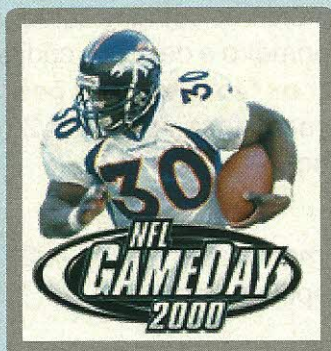

### **Jogadores da 998 Studios**

Entre com o código 989 SPORTS no menu Easter Eggs.

### **Todos os times com as mesmas habilidades**

Entre com o código EVEN TEAMS no menu Easter Eggs.

### **Corrida melhor**

Entre com o códigos DAVIS no menu Easter Eggs.

### **Caffeine rush**

Entre com COFFEE BREAK no menu Easter Eggs.

### **Circule por cheerleaders após o jogo**

Entre com SLIDE SHOW no menu Easter Eggs.

### **Hits adicionais**

Entre com JACK\_HAMMER no menu Easter Eggs.

### **Equipamentos mais duros**

Entre com BIG HITS no menu Easter Eggs.

### **Nível de dificuldade secreto**

Entre com GD CHALLENGE no menu Easter Eggs.

### **Punts altos e longos**

Entre com HANGTIME no menu Easter Eggs.

### **Aumentar danos**

Entre com HAMSTRUNG no menu Easter Eggs.

### **Movimentos de nado**

Entre com SWIMMERS no menu Easter Eggs.

### **Bolas maiores**

Entre com BIG BALLS no menu Easter Eggs.

### **Jogadores maiores**

Entre com GOLIATH no menu Easter Eggs.

### **Campos maiores**

Entre com STEEL LEG no menu Easter Eggs.

### **Nenhuma interferência no passe**

Entre com BLINDERS no menu Easter Eggs.

### **Jogadores nomeados de presidentes**

Entre com PRESIDENTS no menu Easter Eggs.

### **Jogadores não sentem cansaço**

Entre com STAMINA no menu Easter Eggs.

### **Receptores pegam melhor**

Entre com GLOVES no menu Easter Eggs.

### **Jogadores da CPU ficam mais lentos**

Entre com SLOW CPU no menu Easter Eggs.

### **Jogadores mais magros e menores**

Entre com PENCILS no menu Easter Eggs.

### **Times especiais**

Quando você escolhe os times para um exhibition game pressione V para obter times e estádios especiais.

### **Fios presos às cabeças dos jogadores**

Entre com PUPPETS no menu Easter Eggs.

### **Super speed burst**

Entre com JUICE no menu Easter Eggs.

### **Super stiff arm**

Entre com PISTON no menu Easter Eggs.

### **Deixar os jogadores minúsculos**

Entre com FLEA CIRCUS no menu Easter Eggs.

### **Ver os créditos**

Entre com CREDITS no menu Easter Eggs.



## NHL 2000

### Timeouts infinitos

Pressione Start após um apito, então entre na tela strategies e selecione "Timeout". Imediatamente pressione **▲**, entre na tela novamente e imediatamente pressione X. Isso pode ser repetido até a sua linha ficar cheia.

### Camisa número 99

Entre na tela create-a-player entre com "Wayne Gretzky" como um nome. Então, o game irá fixá-lo automaticamente camisa 99.

### Super jogadores

Entre na tela create-a-player e entre com "Peter Forsberg", "Joe Sakic", "Sandis Ozolinsh" ou "Patrick Roy" como um nome. Responda "Yes" e ajuste como necessário. Volte para a tela anterior e mude seu nome, a sua escolha, mas não mude qualquer outra colocação.



## NIGHTMARE CREATURES

### Seleção de fases, jogar em forma de monstros e itens infinitos

Na tela de Password digite: **←, ↑, ▲, □, ○, ←, □, ↑.**



Obs.: nos próximos códigos coloque password primeiro e depois o código.

### Cortar os Monstros em pedaços

Na tela de menu faça: L1 - R1 - L2 - R2 e depois Select.

### Blur Mode

Na tela de menu faça: L1 - L2 - L2 - L1 - L2 - L2 - L1 e depois Select.

## NO FEAR DOWNHILL MOUNTAIN BIKE RACING



### Todas as pistas

Vá para "Time Trial" e entre com "YES" como um código de acesso. Então, entre com "LOTSOFFEAR" como um código.

### Pista Alien (Dry River Valley)

Vá para "Time Trial" e entre com "YES" como um código de acesso. Então, entre com "ABDUCTION" como um código.

### Pista Cartoon

Vá para "Time Trial" e entre com "YES" como um código de acesso. Então, entre com "TOONITUP" como um código.



### Pista Trick

Vá para "Time Trial" e entre com "YES" como um código de acesso. Então, entre com "MONKEYBIKE" como um código.

### Pista Virtual Reality

Vá para "Time Trial" e entre com "YES" como um código de acesso. Então, entre com "JACKEDIN" como um código.

### Todas as upgrades

Vá para "Time Trial" e entre com "YES" como um código de acesso. Então, entre com "LOTSOFGEAR" como um código.

### Todos os corredores

Vá para "Time Trial" e entre com "YES" como um código de acesso. Então, entre com "GOOBERS" como um código.

### Modo Mirror

Vá para "Time Trial" e entre com "YES" como um código de acesso. Então, entre com "EDOMRORRIM" como um código.

### Modo Wire Frame

Vá para "Time Trial" e entre com "YES" como um código de acesso. Então, entre com "TIREFRAME" como um código.

### Baixa gravidade

Vá para "Time Trial" e entre com "YES" como um código de acesso. Então, entre com "BIGFLOATER" como um código.

### Pistas de Elite

Selecione "Trick Trail" no menu principal. Quando o menu de organização de bike aparecer, selecione "Quit To Menu". Então, selecione "Single Race" no menu principal para acessar as pistas de elite. Nota: se você colocar o cursor sobre pro tracks, o processo inteiro terá que ser repetido.



## NORSE BY NORSEWEST

### Vidas infinitas

Na tela de password, digite CH3T como sua password. Você deverá ouvir um som. Então você terá vida infinita até desligar o Playstation.

### Passwords para todas as fases

1ª tela = NYR0	17ª tela = Y0VR
2ª tela = 1STS	18ª tela = 0V41
3ª tela = 2NDS	19ª tela = T1N3
4ª tela = TRSH	20ª tela = D4RD
5ª tela = SW1M	21ª tela = HRD
6ª tela = WOLF	22ª tela = HRDR
7ª tela = BR4T	23ª tela = L0ST
8ª tela = K4RN	24ª tela = 0B0Y
9ª tela = B0MB	25ª tela = H0N3
10ª tela = WZRD	26ª tela = SHCK
11ª tela = BLKS	27ª tela = TNNL
12ª tela = TLPT	28ª tela = H3LL
13ª tela = GYLR	29ª tela = 4RGH
14ª tela = B3SV	30ª tela = B4DD
15ª tela = R3T0	31ª tela = D4DY -
16ª tela = DRNK	Final

• **Invencibilidade:** GHST

• **Pular para o mais alto level que você atingiu:** W4RP



## ODDWORLD 2: ABE'S EXODDUS

### Level select

No menu principal, segure R1 e pressione ↓, ↑, ←, →, ▲, □, ○, ▲, □, ○, ↓, ↑, ←, →.

### Seqüências de FMV

No menu principal, segure R1 e pressione ↑, ↓, ←, →, □, ○, ▲, ○, □, ○, ↑, ↓, ←, →.

### Invencibilidade

Durante o jogo, segure R1 e pressione ○, ▲, □, X, ↓ (3x), ○, ▲, □, X.

### Avançar no jogo

Durante o jogo, segure R1 e pressione V(2x), X(2x), h(2x) para ir para o começo do próximo level, menos o level final, que deverá ser jogado para terminar o game.

## O.D.T.



### 50 vidas

Pause o game e pressione ▲, ↑, ○, →, Select, □.

### Desabilitar energia do inimigo

Pause o game e pressione ▲, □, ○, ▲, ○.

### Vidas extras

Pause o game e pressione ↑, ○, →, Select, □.

### Munição completa

Pause o game, pressione ←, →, ↑, ↓, ○ + □ e você irá ter as quatro armas com munição completa.

### Experiência completa

Pause o game e pressione ○, ▲, L1, L2, R1, Select.

### Energia completa

Pause o game, pressione ←, →, ←, → + □ e sua energia será restaurada.

### Mana completa

Pause o game, pressione ←, →, ←, →, + ○ e você terá mana completa para lançar magias.

### Jogue como Karma

No menu principal, pressione R1, R2, L2, L1.

### Jogue como Sophia

No menu principal, pressione L1, L2, R2, R1.

### Upgrade para abilities

Pause o game e pressione □, ○, ▲, Select, ←.

### Upgrade para magia

Pause o game e pressione R1, L1, R2, L2, ←, →, ↑, ↓.

### Upgrade para arma

Pause o game e pressione R1, L1, R2, L2, ←, →, ↑, ↓.



## PANDEMONIUM



### Passwords especiais

**BORNFREE**= Level Select

**HARDBODY**= Invencibilidade

**VITAMINS**= 31 vidas

**CORONARY**= Muitos corações

**EVILDEAD**= Inimigos imortais

**TWISTEYE**= Rotaciona a tela segurando L1 + L2 e movendo o direcional

**INANDOUT**= Leva de volta ao mapa

**THETHING**= Segure L2 para mutacionar seu corpo, aperte L2 + X para resetar

**BODYSWAP**= Aperte ▲ para mudar de personagem durante o jogo

**OTTOFIRE**= Armas especiais sempre com poder de fogo

**TOMMYBOY**= round de pinball quando terminar a fase

**CASHDASH**= bonus round

### Passwords para as fases

1 ADEAMIIE	9 AIICFAJG
2 EPIJAKCA	10 AIICBAJI
3 FBIJAKCI	11 FBIIAKCK
4 KOCCIEE	12 FDIIAKDC
5 NGIABJJ	13 FFIIAKDK
6 NIIAJBCB	14 KACACIBA
7 KGCACICI	15 ADMCFAID
8 AHICBAJE	16 EMIIEKBE

17 OEIBIBMJ 18 FAAIAKCE

## PANDEMONIUM 2

### Cheat Codes

Entre com estes códigos na tela de PASSWORD.

Código	Efeito
GETACCES	Acessar tudo
IMMORTAL	31 vidas
NEVERDIE	Invencibilidade
GENETICS	Mutant mode
MAKMYDAY	Arma permanente
SKATBORD	Acesso às fases bônus
HORMONES	Energia completa
GONAHURL	Rotacionar câmera
JUSTKIDN	Regenerar monstros
ACIDDUE	Texturas estranhas

### Passwords

Fase	Password
Hot Pants	LDABIAOA
Stan's the Man	PGECGBBA
1st Boss	FEIAGFBA
2nd Boss	FLKEOFAC
Hate Tank	ANAIDJNG

## PERFECT WEAPON

### Passwords

Level	Password
1st Moon:	X □ X □ □ O □ O
2nd Moon:	O X X ▲ O O X ▲
3rd Moon:	O ▲ □ O □ □ ▲ ▲
4th Moon:	O X X X ▲ O ▲ ▲
5th Moon:	X X □ X □ □ ▲ O



## PONG

### Destruar o primeiro level

Na tela zone selection, pause o game e pressione L1, R1, L1, R1 e então volte ao game.

### Habilitar segundo level

Na tela zone selection, pause o game e pressione L2, R2, L2, R2 e então volte ao game.

### Habilita terceiro level e mais

Na tela zone selection, pause o game e segure L1 + R1 + L2 + R2 e então volte ao game. Isto também habilita os power-ups secretos e as três versões clássicas em preto e branco de Pong.



## POINT BLANK 2

### Opções secretas

No menu principal, atire na extremidade do lado direito da tela várias vezes. Então, escolha "Options" para ter acesso a mais opções.



## POOL SHARK

### Cheat mode

Entre com "CW12\_4AP" como um nome para qualquer jogador. Nota: "\_" indica um espaço. Todas as mesas e locais serão habilitados. Os seguintes códigos poderão também ser ativados:

### Ver caminho da bola

Comece uma partida, então pressione L2 + R2 + ○ durante seu turno para ver o caminho de cada bola.

### Vitória automática

Comece uma partida e então pressione L2 + R2 + □ durante seu turno.

## PSYCHIC FORCE

### Características secretas da versão japonesa

Vá para o modo V.S., então ambos os jogadores escolhem Genma e na batalha pressione Start. Você ouvirá a voz de Genma.

### Jogar com Keith

Para jogar como Keith, vença o game no Story mode na dificuldade HARD com todos os jogadores. Nota: Keith não é selecionável no Story mode.

## QUAKE 2

### Invencibilidade

Pause o game e pressione L2 (2 vezes), R1, R2, R1, L2.

### Bônus para a dificuldade easy

Complete com sucesso o game e salve na





dificuldade easy para habilitar as opções "One Hit Kill" e "Weapons Stay" no modo multi-player.

## RAINBOW SIX

### Habilitar todas as portas

Pause o game e então segure L1 e pressione  $\blacktriangle$ ,  $\square$  (2 vezes),  $\blacktriangle$ , X,  $\circ$ ,  $\square$ ,  $\blacktriangle$ .



### Todos os mapas

Pause o game e então segure L1 e pressione X,  $\circ$ ,  $\square$ ,  $\blacktriangle$  (2 vezes),  $\circ$ , X.

### Energia completa para o time inteiro

Pause o game e então segure L1 e pressione  $\blacktriangle$  (2 vezes), X,  $\circ$  (2 vezes), X,  $\square$  (2 vezes).

### Reféns não podem ser mortos

Pause o game e então segure L1 e pressione  $\circ$  (2 vezes),  $\square$ ,  $\blacktriangle$ , X,  $\blacktriangle$ , X,  $\circ$ .

### Ver seqüência final

Pause o game, segure L1 e pressione  $\square$ ,  $\blacktriangle$ ,  $\square$  (2 vezes),  $\circ$  (2 vezes), X,  $\blacktriangle$ .



## PLAYSTATION 2



### Controlar a seqüência de introdução

Durante a seqüência de introdução, pressione L1 repetidamente para alternar vários efeitos visuais.

### Exibir tela de informação

Durante uma corrida em terceira pessoa, segure Select para exibir a tela de informação que inclui a quantidade de pressão que é usada nos vários botões de controle.

### Modo Duel

Termine em primeiro lugar na volta e no tempo global no Standard Time Attack GP.

### 50's Super Drift Caddy

Termine em primeiro lugar na corrida Danver Spectra no modo Duel para habilitar o carro 50's Super Drift Caddy nos modos Free Run, Time Attack e Duel.

### Devil Drift

Termine em primeiro lugar na corrida Rivolta Crinale no modo Duel para



habilitar o carro Devil Drift nos modos Free Run, Time Attack e Duel.

### VW Beetle

Termine em primeiro lugar na corrida Solort Rumeur no modo Duel para habilitar o novo estilo do VW Beetle (com super grip handling) nos modos Free Run, Time Attack e Duel.

### Clone da McLaren F1

Termine em primeiro lugar na corrida Kamata Angelus no modo Duel para habilitar o clone da McLaren F1 nos modos Free Run, Time attack e Duel.

### Modo 99 lap

Fixe a top score em cada corrida do Time Attack GP no Extra Mode, terminando em primeiro lugar.

### Modo Pac-Man

Exceda 3.000 quilômetros em total distance raced para habilitar um roadster vermelho com um motorista Pac-Man.

## ROLLCAGE

### Cheat mode

Entre com "MAXCHEAT" como uma password e ignore a mensagem invalid password. Então, todas as ligas, mirror mode, mega-time trials e mais opções estarão disponíveis.

### Todas as pistas easy

Entre com "EEFNIEBA" como uma password, selecione a dificuldade "Easy" e comece uma corrida.

### Todas as pistas hard

Entre com "EEFPHMBC" ou "FAFNOEAP" como uma password, selecione a dificuldade "Hard" e comece uma corrida.

### Todas as pistas expert

Entre com "HEMPCMDD" como uma password, selecione a dificuldade "Expert" e comece uma corrida.

### Todas as pistas hard e refletidas

Entre com "EADNCMAH", "BDGENADM", ou "EAFNLEAM" como uma password.

### Todas as pista expert, carros bônus, mega time trial, mirror mode e deathmatch modes

Entre com "HHMPNEED" ou "OGGBEDJE" como uma password.



**Storm Sled:** Entre na tela de options, selecione a opção load/save e exiba a tela de password. Então, entre com ○, ▲, □, R2, R2, L1, X, ▲ como uma password para habilitar o Storm Sled no single race mode.

**Upgrades mais barato:** Entre com "X, L1, ○, ▲, □, □, ▲, L2" como uma password.

**Dance mix:** Entre com "R2, ▲, X, R2, ▲, □, ○, X" como uma password. (Nota: o truque



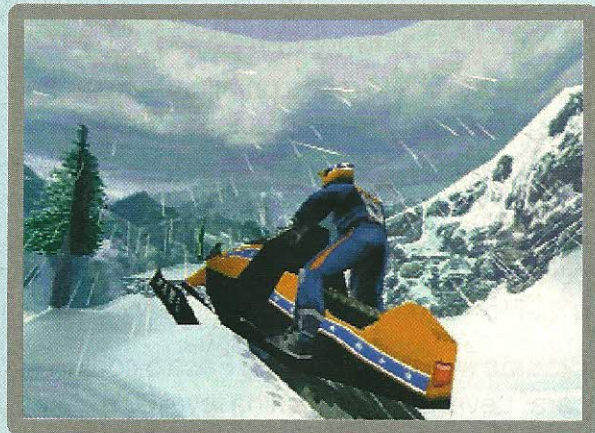

também habilita os circuitos Snocross 3-6.)

**Pista de demonstração:** Entre com "R2, L1, ▲, □, ▲, R1, ○, X" como uma password.

**Gio's Sled Storm:** Entre com "○, ▲, □, L1, R2, L1, X, ▲" como uma password.

**Jackal's Sled Storm:** Habilite Jackal. Então, entre com "○, ▲, □, L2, R2, L1, X, ▲" como uma password.

**Jay's Sled Storm:** Entre com "○, ▲, □, ○, R2, L1, X, ▲" como uma password.

**Pistas espelhadas:** Entre com "○, L1, R2, R2, X, ▲, L2" como uma password.

**Nadia's Sled Storm:** Entre com "○, ▲, □, □, R2, L1, X, ▲" como uma password.

**Jogue como Jackal:** Entre com "L2, L2, ○, R2, □, R1, L1, ▲" como uma password.

**Jogue como Sergei:** Entre com "□, L1, □, L2, ▲, R2, X, ○" como uma password. (Nota: na versão europeia, Sergei é conhecido como Rhine Rider.)

**Fog mode:** Entre na tela de options, selecione a opção load/save e exiba a tela de password. Então, entre com □, L1, X, □,

R2, X, ▲, ○ como uma password.

**Pistas reversas:** Entre com "□, L1, X, □, R2, X, ▲, ○" como uma password.

**Sergei's Sled Storm:** Habilite Sergei. Então, entre com "○, ▲, □, X, R2, L1, X, ▲" como uma password (nota: na versão europeia, Sergei é conhecido como Rhine Rider).

**Super Snocross 6:** Entre com "□, X, ▲, ▲, L1, R2, ○, ▲" como uma password.

**Tracey's Sled Storm:** Entre com "○, ▲, □, ▲, R1, L1, X, ▲" como uma password.

**Travis' Sled Storm:** Entre com "○, ▲, □, R1, R2, L1, X, ▲" como uma password.

**Vencer o Open Mountain Championship:** Entre com "□, X, R2, □, ○, R1, ○, ▲" como uma password.

### Pontos bônus

Além dos truques, passe sobre objetos para mais pontos.

Objeto	Pontos
Plantas	50
Rabbits	7500
Sinais	50
Snowmen	100





## SOUTH PARK

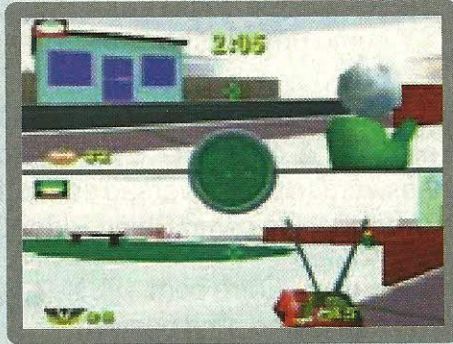

### Cheat Codes

Selecione "Enter Cheat" no menu principal. Então, entre com um dos seguintes códigos para ativar a função correspondente. Se você entrar com o código corretamente, o cheat será exibido na tela. Selecione a opinião "Cheats" e escolha cada código habilitado desejado. Todos os cheats podem ser salvos após atingir um save point.

CÓDIGO	RESULTADO
ZBOBBYBIRD:	Habilitar todos os cheats
MSLAPUPMEAL:	Habilitar Starvin Marvin
SRAFT:	Habilitar Terrance
PPHAERT:	Habilitar Phillip
VDOROTHYSFRIEND:	Habilitar Mr. Garrison
ACHEATINGISBAD:	Habilitar Mr. Mackey
YLOVEMACHINE:	Habilitar Chef
BCHECKATACO:	Habilitar Wendy
EFISHNCHIPS:	Habilitar Pip
HKICKME:	Habilitar Ike
KALLWOMAN:	Habilitar Ms. Cartman
NGOODSCIENCE:	Habilitar Mephisto
QSTARINGFROG:	Habilitar Jimbo
JHAWKING:	Habilitar Ned
GOUTRAGE:	Habilitar Big Gay Al
DELVISLIVES:	Habilitar Officer Barbrady
TMAJESTIC:	Habilitar Alien

## SPACE INVADERS

**Level select:** No menu principal, selecione one ou two players e pressione ○ (ao invés de X) para começar o game. Então, uma tela de seleção que permite qualquer fase, incluindo o planeta Mercury com um novo power-up e um "Alien World" caracterizando o melhor fundo no game irá aparecer.

**Classic mode e créditos:** Faça o código para "Level select", escolha level 00 e complete-o para habilitar um final, classic mode e créditos. Pressione → quando selecionar o número de jogadores para acessar o classic mode. Entre na tela de options para acessar os créditos.

**Nove vidas:** Pause o game e pressione → (3 vezes), ↓, ○, ←, ↓.

**Cinco tiros:** Pause o game e pressione ↓, ←, ○, ↓, → (3 vezes).



## SPYRO 2: RIPTO'S RAGE!

### Demo de Crash Team Racing

Na tela de título, segure L1 + R2 e pressione □.

# Toda Linha de Produtos Apple na **GUTENBERG**

**R\$ 4.090,00**



## **iMac G3/400 DV - PowerPC G3 400Mhz - Pronto para Internet**

- RAM de 64MB
- 10GB Hard Disk
- DVD-ROM de 4x
- Modem interno de 56Kbps
- Ethernet 10/100Base-T
- Monitor de 15" integrado
- Memória de vídeo de 8MB
- Cores: BlueBerry, Grape, Lime, Strawberry e Tangerine



## **iMac G3/400 Special Edition - PowerPC G3 400Mhz Pronto para Internet**

- RAM de 128MB
- 13GB Hard Disk
- DVD-ROM de 4x
- Modem interno de 56Kbps
- Monitor de 15" integrado
- Ethernet 10/100Base-T
- Memória de vídeo de 8MB
- Cor: Grafite

**R\$ 4.390,00**

## **iMac G3/350 - Processador PowerPC G3 350Mhz - Pronto para Internet**

- RAM de 64MB
- 6GB Hard Disk
- CD-ROM de 24x Interno
- Modem interno de 56Kbps
- Ethernet 10/100Base-T
- Monitor de 15" integrado
- Memória de vídeo de 8MB
- Cor: BlueBerry



**R\$ 3.390,00**

**R\$ 4.998,00**

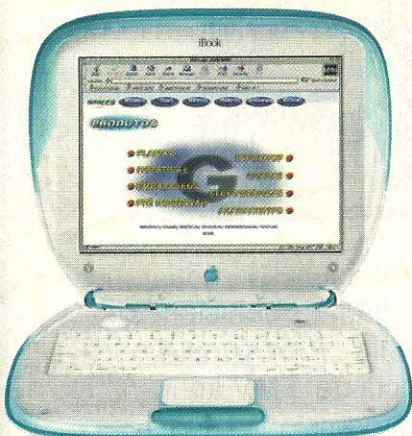

## **iBook - Notebook com Processador PowerPC G3 de 300Mhz - Pronto para Internet**

- RAM de 32MB
- 3.2GB Hard Disk
- CD-ROM de 24x
- Modem interno de 56Kbps
- Monitor de 12,1T
- Ethernet 10/100Base-T
- Memória de vídeo de 4MB
- Cores: Tangerine e BlueBerry

**SOLICITE NOSSO CATÁLOGO**

**GRÁTIS**

**0 800 173388**

**www.gutenberg.com.br**

 Think different.

**Info Shop**  
**GUTENBERG**

 Authorized Reseller

Preço e taxas estão sujeitos a reajustes sem prévio aviso, conforme política cambial do governo. Produtos em reais. Financiamento sujeito a aprovação de cadastro. Promoção por tempo limitado ou até final do estoque. Todos os produtos não incluem frete, a instalação fica à cargo do cliente. A entrega pode variar de acordo com o estoque disponível.

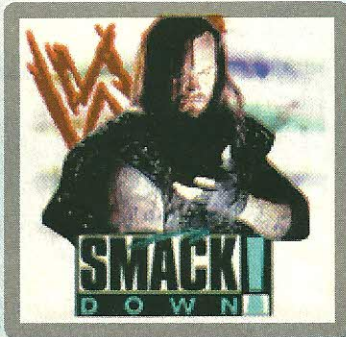

### Outras áreas na arena

Pressione **O** perto da entrada da área central para acessar outras áreas na arena.

### Finishing move

Quando sua barra tiver pelo menos um ponto, pressione **L1** da posição que seu lutador executa seu finisher.

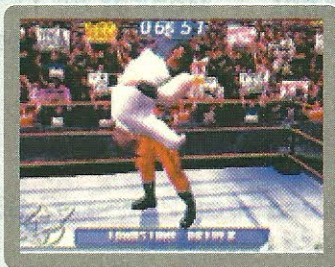

### Pre-Season bônus

Complete com sucesso uma Pre-Season. Uma vez que WrestleMania terminou, Vince McMahon se aproximará e lhe dirá que você pode continuar com o WWF. Assim que ele terminar, o símbolo de Smackdown irá aparecer e o game irá o felicitará. Será anunciado então que um bônus foi destravado, incluindo: extra pontos, nova roupa para The Rock, Stevie Richards no modo Create-A-Wrestler, habilidades de personagem e uma opção para seu status.

### Season mode bônus

Complete o número de anos indicado no modo season para habilitar o bônus/lutador

correspondente:

### Bônus/lutador

Bônus/lutador	Seasons
Ivory	1 ano
Prince Albert	2 anos
Jacqueline	3 anos
Viscera	4 anos
80 ability points em Create-A-Superstar	5 anos
Mideon	6 anos
Gerald Brisco	7 anos
Pat Patterson	8 anos
No bonus	9 anos
90 ability points em Create-A-Superstar	10 anos

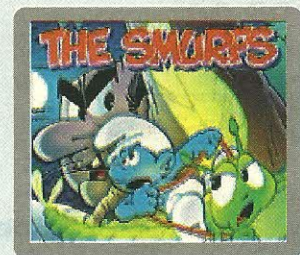
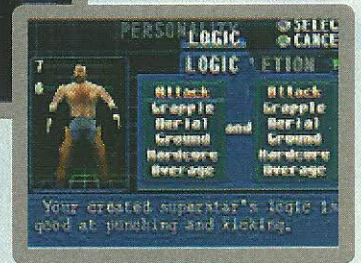

### Level select

Comece um new game e selecione o modo "It's No Picnic". Pressione **X** e espere a seqüência de FMV se completar. Então, pressione **L1**, **↑** (2 vezes), **↓**, **↑**, **←** (2 vezes), **↑**, **R2**.



## PLAYSTATION 2



### Personagens bônus

Complete o original mode com um personagem normal para habilitar um personagem novo personagem.



## STREET FIGHTER EX 2 PLUS

### Jogue como Shadow Geist

Complete o combo set de Garuda. Se fizer corretamente, uma mensagem irá aparecer.

### Jogue como Kairi

Complete o combo set de Shadow Geist. Se fizer corretamente, uma mensagem irá aparecer.

### Jogue como Hayate

Complete o combo set de Kairi. Se fizer corretamente, uma mensagem irá aparecer.

### Jogue como Garuda

Complete todos os combo sets até Vega/M. Bison. Então, avance pelo combo set de Vega/M. Bison até uma mensagem dizendo que um personagem secreto foi habilitado.

### Maniac Mode

Complete o combo set de Vega/M. Bison para habilitar a opção "Maniac mode" no practice menu. Se fizer corretamente, uma mensagem irá aparecer.

### Extra bonus game

Complete o combo set de Hayate. Se fizer corretamente, uma mensagem irá aparecer. Então a opção "Extra Bonus Game Mode" será destravada com arcade mode, excel break e satellite fall.

### EX menu

Coloque o cursor sobre "Options" no menu principal e então segure Select e pressione Start.

## STREAK: HOVERBOARD RACING

### Todos os corredores

Selecione "Freestyle" no menu principal. Selecione Sierra na tela de seleção de personagem. Selecione "Time Trial" na tela de race configuration. Fixe o número de voltas em "6". Desligue todas as Blades, então ponha Edge como Blade 2. Comece uma corrida, pause o game, então saia da corrida. Pressione **▲** na tela race configuration. Pressione **▲** na tela de seleção de corredor. Rapidamente pressione **↑**, **↓**, **L1**, **R2**, **R1**, **L2**, **○**, **Select** na tela título. Se você entrar com o código corretamente, um box com "All Riders Enabled" irá aparecer perto do canto direito inferior da tela.



## SUIIKODEN II

### Melhor final

Para adquirir o melhor final, você deve ter todos os 108 personagens antes de falar com Shu sobre a missão Rockaxe. Quando você se aproximar do final do Rockaxe Castle e Nanami pular para o proteger de Gorudo, você deve responder bem depressa (não importa qual resposta você escolha). Se você fizer corretamente, após Dr. Huan falar da infeliz condição dela, ele deverá pedir para falar com Shu em particular. Então, uma vez que você termine o game, volte para Tenzan Path (noroeste de Kyaro) e retorne para esse lugar pela cachoeira. Jowy está lá, e você entrará em um duelo com ele. Fique se defendendo. Após isso, ele irá pedir para você levar sua Black Sword Rune. Continue recusando. Uma vez que você recuse bastante, Leknaat irá aparecer. Esses são os requerimentos para obter o melhor final.



### Nome aleatório

Pressione L1 + R1 ou L2 + R2 para escolher um nome ao acaso.

### Teleporte aleatório

Quando você tiver Viki em seu grupo e pedir que ela o teleport para algum lugar, de vez em quando ela vai te teleportar para o lugar errado, um dos quais é uma sala secreta na cidade de Radat. Lá você encontrará muitos itens.

## SUPERCROSS CIRCUIT

### Todas as bikes

Entre com "ALLBIKES" como uma password.

### Corrida de ovelhas

Entre com "MUTTON" como uma password.



### Level select

Pause o game, coloque o cursor sobre a opção "Map" option e segure → + L2 + R2 + ○ + □ + X (simultaneamente). Então, entre na tela de options e escolha a opção "Cheats".

### Movie theater

Pause o game, coloque o cursor sobre a opção "Briefing" e segure → + L1 + R2 + ○ + X (simultaneamente). Então, entre na tela de options e escolha a opção "Cheats".

### 2-Player Arenas

Há 10 itens secretos que devem ser pegos no modo single player para abrir as outras 10 arenas 2 player. Há 20 Arenas no total. Alguns desses itens secretos, como os Binoculars, são itens do inventário e outros como Girly Mag e Dirty Laundry não podem ser vistos em seu inventário quando pegos. Há também um total de 28 personagens, mas apenas 10 deles estão disponíveis inicialmente.





te. Os outros 18 personagens são habilitados na última metade do jogo.

### Hard Mode

No menu in-game options você pode ver filmes que são destravados com o seu progresso no jogo. Você verá 2 extra movies que você não pode obter jogando pela primeira vez. Para habilitar esses movies você deve jogar no modo 'HARD' e, para conseguir este modo, faça o seguinte: vá para a tela título e então New Game, pressione ↑ + Select + L1 + R2 + □ + ○ + X ao mesmo tempo. Terminando certas fases no modo hard habilita movies bônus.

## TARZAN

### Cheat mode

No menu principal, pressione ← (2 vezes), → (2 vezes), ↑, ↓, ←, →, ↑ (2 vezes), ↓ (2 vezes). Então, vá para a opção "Load Game" para exibir uma seleção de cheat menu.

### Vidas infinitas e mais

Habilite o código "Cheat mode". Entre no cheat menu e pressione L1, R1, L1, R1, L1, R1, L1, R1, L2, R2. Então, comece um jogo e pause para exibir um cheat menu com a opção de vidas infinitas e mais.



## THE LOST WORLD: SPECIAL EDITION

### Debug menu

Entre com □, X, ○, ▲, ▲, X, □, ○, ▲, ○, X, □ como uma password. Ignore a mensagem de invalid password e entre com a password novamente. Então um debug menu que permite acesso para todas as fases de todos os personagens e as seqüências de FMV será habilitado. Nota: o manual de instruções contém mais códigos para o game.

## TOMB RAIDER: THE LAST REVELATION

As dicas a seguir exigem um pouco de paciência e persistência para que funcionem, pois são um pouco difíceis de serem inseridas na primeira tentativa.

Quando estiver jogando, fique parado com Lara e deixe-a olhando para a direção Norte (utilize a bússola, de forma a deixar o ponteiro em cima da direção citada, ela estará marcada de vermelho). É imprescindível que Lara fique na direção norte para que a dica funcione. Após seguir esta parte da dica, entre no inventário e faça os truques abaixo.

### Pular de fase

Coloque o cursor sobre "Load Game", pressione L1, L2, R1, R2, ↑ e saia da tela de inventário.

### Itens infinitos

Dentro do seu inventário, selecione o Small Medikit (mas não o use). Feito isso, aperte simultaneamente L1, L2, R1, R2 e ↑. Nada vai acontecer visualmente, mas



se a dica der certo, você poderá usar qualquer item que ele não será gasto. Obs.: você deve ter/coletar os itens para que eles fiquem ilimitados após a execução do truque.

### Obter itens importantes da fase

Dentro do seu inventário, selecione um Large Medikit (lembre-se, não o use). Em seguida, aperte simultaneamente L1, L2, R1, R2 e ↓. Se o truque for inserido corretamente, todos os itens referentes à fase vão aparecer em seu inventário.

\* Para saber se o truque funcionou, use um dos Medikits, certificando-se que a quantidade do mesmo não diminui, caso isso não aconteça, tente novamente, não se esquecendo de revisar a primeira parte da dica.

\*\* Os itens que o truque insere em seu inventário são apenas os artefatos utilizados em puzzles, portas e afins, não funcionando para coletar todos os itens, munição, armas, medikits, acessórios, etc.

Observação geral: os truques só funcionam nas fases em que foram utilizados, tendo que ser executados novamente nas fases seguintes. Um truque também pode anular o outro.



## TOMMI MAKINEN WORLD RALLY CHAMPION

### Ônibus

Entre com "STRANGE" como um nome de jogador. Então, selecione a opção "Cheats" no menu principal.

### Dual shock sempre vibrando

Entre com "THRILLS" como um nome de jogador. Então, selecione a opção "Cheats" no menu principal.

### Cursos Mirror

Entre com "MIRROR" como um nome de jogador. Então, selecione a opção "Cheats" no menu principal.

### Mais dinheiro

Entre com "\_Money\_" como um nome de jogador, onde \_ quer dizer espaço. Então, selecione a opção "Cheats" no menu principal.

### Peugeot

Entre com "PEUGEOT" como um nome de jogador. Então, selecione a opção "Cheats" no menu principal.

### Modo Rally Jeunes

Entre com "FFSA" como um nome de jogador. Então, selecione a opção "Cheats" no menu principal.



# GAMERS

## NÚMEROS ATRASADOS



Cód.: RG 34  
Cada R\$ 2,90



Cód.: RG 35  
Cada R\$ 3,50



Cód.: RG 36  
Cada R\$ 3,50



Cód.: RG 37  
Cada R\$ 3,50



Cód.: RG 38  
Cada R\$ 3,50



Cód.: RG 39  
Cada R\$ 3,50



Cód.: RG 40  
Cada R\$ 3,50

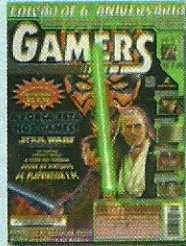

Cód.: RG 41  
Cada R\$ 2,90



Cód.: RG 42  
Cada R\$ 2,90

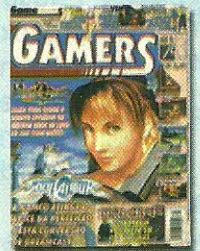

Cód.: RG 43  
Cada R\$ 2,90

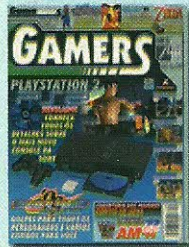

Cód.: RG 44  
Cada R\$ 2,90



Cód.: RG 45  
Cada R\$ 2,90

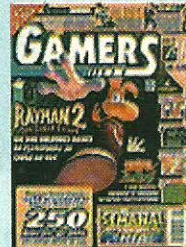

Cód.: RG 46  
Cada R\$ 2,90

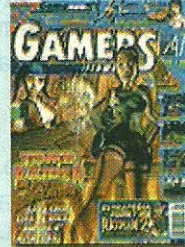

Cód.: RG 47  
Cada R\$ 2,90

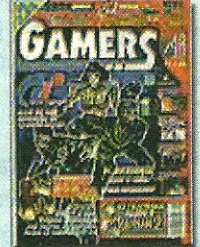

Cód.: RG 48  
Cada R\$ 2,90

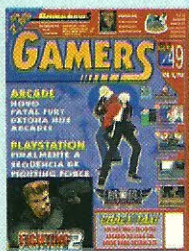

Cód.: RG 49  
Cada R\$ 2,90

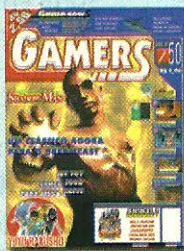

Cód.: RG 50  
Cada R\$ 2,90

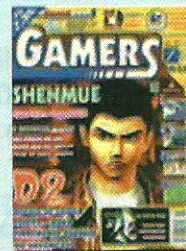

Cód.: RG 51  
Cada R\$ 2,90

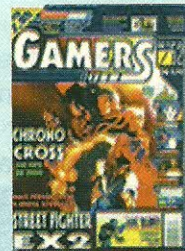

Cód.: RG 52  
Cada R\$ 2,90

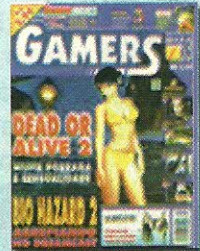

Cód.: RG 53  
Cada R\$ 2,90

## COMPLETE SUA COLEÇÃO



Assinale abaixo as referências e quantidades que deseja receber.

- |                                 |                                 |
|---------------------------------|---------------------------------|
| Cód.: RG 34 - Cada R\$ 2,90 ( ) | Cód.: RG 44 - Cada R\$ 2,90 ( ) |
| Cód.: RG 35 - Cada R\$ 3,50 ( ) | Cód.: RG 45 - Cada R\$ 2,90 ( ) |
| Cód.: RG 36 - Cada R\$ 3,50 ( ) | Cód.: RG 46 - Cada R\$ 2,90 ( ) |
| Cód.: RG 37 - Cada R\$ 3,50 ( ) | Cód.: RG 47 - Cada R\$ 2,90 ( ) |
| Cód.: RG 38 - Cada R\$ 3,50 ( ) | Cód.: RG 48 - Cada R\$ 2,90 ( ) |
| Cód.: RG 39 - Cada R\$ 3,50 ( ) | Cód.: RG 49 - Cada R\$ 2,90 ( ) |
| Cód.: RG 40 - Cada R\$ 3,50 ( ) | Cód.: RG 50 - Cada R\$ 2,90 ( ) |
| Cód.: RG 41 - Cada R\$ 2,90 ( ) | Cód.: RG 51 - Cada R\$ 2,90 ( ) |
| Cód.: RG 42 - Cada R\$ 2,90 ( ) | Cód.: RG 52 - Cada R\$ 2,90 ( ) |
| Cód.: RG 43 - Cada R\$ 2,90 ( ) | Cód.: RG 33 - Cada R\$ 2,90 ( ) |

Nome: \_\_\_\_\_

Endereço: \_\_\_\_\_

Cidade: \_\_\_\_\_ Estado: \_\_\_\_\_ Cep: \_\_\_\_\_

Mande CHEQUE NOMINAL, CHEQUE CORREIO OU VALE POSTAL para a EDITORA ESCALA LTDA. Caixa Postal 16.381 Cep 02599-970 - São Paulo - SP - Maiores informações, tel.: (0\*\*11) 266-3166 - Você receberá em sua casa sem nenhuma outra despesa. Não é necessário recortar sua revista. Basta enviar xerox ou cópia deste cupom.

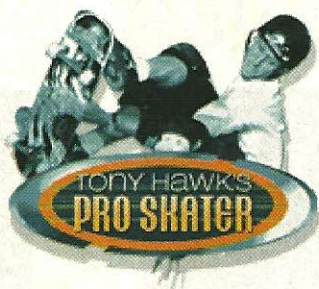

### 10x multiplier

Pause o game, segure L1 e pressione □, ▲, ↑, ↓ para ter 10 pontos em todos stats para o skater atual (uma tela tremendo confirma a correta entrada do código).

### 13x multiplier

Pause o game, segure L1 e pressione X, □ (2 vezes), ▲, ↑, ↓ para ter 13 pontos em todos os stats para o skatista atual.

### Alien

Vá para Rosewell, New Mexico. Lá haverá três portas. Em uma das três portas há um alien dizendo "HELP ME!"

### Big Head Mode

Pause o game, segure L1 e pressione □, ○, ↑, ←, →. Uma tela tremendo confirma a correta entrada do código. Deixe

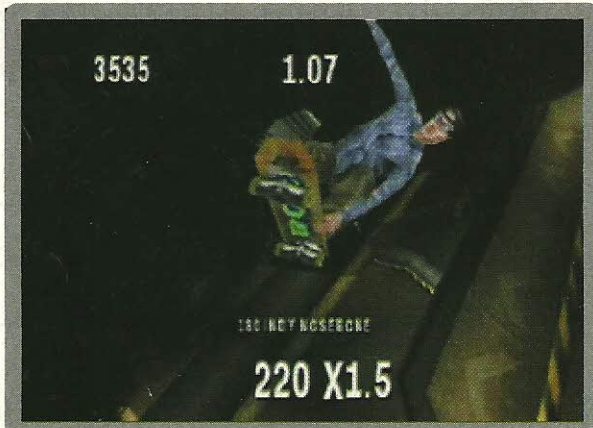

o game atual e comece um novo para ativar o cheat.

### Grind contínuo

Para um grind mais longo, equilibre-se pressionando ← ou →. Por exemplo, se seu skatista estiver inclinando para a esquerda segure para a direita até se equilibrar.

### Level Select

Pause o game, segure L1 e pressione ▲, →, ↑, □, ▲, ←, ↑, □, ▲.

### Jogue como Kareem Cambell na versão demo

Comece um one player game e vá para Jamie Thomas, tente selecioná-lo e aperte ▲. Vá para o two player game e o jogador um deverá ser Kareem Cambell.

### Jogar como Officer Dick

Colete todos os 30 tapes no modo Career com um único personagem.

### Jogue como Private Carrera

Para obter Private Carrera você tem que destrancar tudo (ou entrar com o código "habilitar tudo"), pressionar start durante o jogo e segurar L1.

Pressione ▲, ↑, ▲, ↑, ○, ↑, ←, ▲ (a tela não irá piscar como com os outros códigos). Reinicie e, na tela de seleção de personagem você irá encontrar Private Carrera no lugar de Officer Dick.

### Signature Moves

Os signature moves são executados com a barra de



Special amarela flamejante.

### Private Carrera

Somi spin: ←, ↓, ○  
Well hardflip: →, ←, □  
Ho-Ho-Ho: ←, ↑, □ + ○

### Andrew Renolds

Backflip: ↑, ↓ + ○  
Heelflip to Bluntside: ↓, ↓ + ▲  
Triple Kickflip: ←, ← + □

### Bob Burnquist

Backflip: ↑, ↓ + ○  
One-footed Smith: →, → + ▲

### Bucky Lasek

Fingerflip Airwalk: ←, → + ○  
Kickflip McTwist: →, → + ○  
Varial Heelflip Judo: ↓, ↑ + □

### Chad Muska

360 Shove-it Rewind: →, → + □  
Frontflip: ↓, ↑ + ○



One-foot 5-0 Thumpin: →, ↓ +

▲  
**Elissa Streamer**

Backflip: ↑, ↓ + ○

Primo Grind: ←, ← + ▲

**Geoff Rowley**

Backflip: ↑, ↓ + ○

Darkside Grind: ←, → + ▲

Double Hardflip: →, ↓ + □

**Jamie Thomas**

540 Flip: ←, ↓ + □

Frontflip: ↓, ↑ + ○

One-footed Nose Grind:

↑, ↑ + ▲

**Kareem Campbell**

Casper Slide: ↑, ↓ + ▲

Front Flip: ↓, ↑ + ○

Kickflip Underflip: ←, → + □

**Officer Dick**

Assume the Position: ←, ← +

○

Neckbreak Grind: ←, → + ▲

Yeeehaw Front Flip: ↓, ↑ + ○

**Rune Glifberg**

Christ Air: ←, → + ○

Front Back Kickflip: ↑, ↓ + □

Kickflip McTwist: →, → + ○



**Tony Hawk**

900 \*: →, ↓ + ○

540 Board Varial \*\*: ←, ← + □

360 Flip to Mute: ↓, → + □

Kickflip McTwist: →, → + ○

\* Requer muito ar.

\*\* Apenas Half-pipe e cursos de rua.

**Seqüência de FMV**

Para assistir um clip do

skatista, ganhe uma medalha de ouro em todas os três competitive events com esse skatista.

**Slow motion**

Pause o game, segure L1 e pressione □, ←, ↑, □, ←.

**Começar de locais aleatórios**

Pause o game, segure L1 e pressione □, ○, X, ↑, ↓.

**Specials infinitos**

Pause o game, segure L1 e pressione X, ▲, ○, ↓, ↑, →.

**Habilitar tudo**

Pause o game, segure L1 e pressione ○, →, ↑, ↓, ○, →, ↑, □, ▲. Todas as fases, seqüências de FMV, tapes e pessoas serão habilitados.

**Clip dos produtores**

Para assistir um clip com os produtores, ganhe uma medalha de ouro em todos os três competitive events com Officer Dick.



PLAYSTATION



### Debug mode:

Na tela título, pressione: X, O, □.

### Correr mais que o RC car:

Na segunda fase, Andy's Neighborhood,

you can defeat RC without jet boots. Do the following: every time the RC car tries to pass you, simply stand in front of it and wait for it to collide with you. This will stop it for a short time. Keep running and bump into it at all costs. You can repeat this process to get the Pizza Planet Coin.

**Recarregar energia:** Quando sua energia acabar, saia rapidamente da fase e retorne para ficar invencível.

**Fase secreta:** Na primeira fase, se você obter 100 moedas ou mais vá falar com Hamm e ele irá te convidar para o local secreto chamado Woody's workshop. Aqui você pode coletar extra hints, cheats e tips para vencer as outras fases.



### Atalho para a orelha de Mr. Patotohead's

Na primeira fase, no quarto onde Hamm está, suba na cadeira para pular. Ao invés de pular sobre a próxima plataforma, vire ao redor. Você deverá atingir a orelha dele.

**Habilitar todas as fases:** Na tela título pressione ↑ 4 vezes, ↓ 2 vezes, ↑ 2 vezes e finalmente ↓ 3 vezes. Se o código for feito corretamente você irá habilitar todas as fases, mas ainda terá que completar todas as missões porque os Pizza Planet Tokens não estarão disponíveis.

## THRASHER: SKATE AND DESTROY



**Bumblebee suit skater:** Selecione Roach sem chapéu e entre com "BEESUITGUY" como um nome para obter um skater com super stats que pode executar grandes Ollies e 540s.

**Pontos extras:** Pause o game durante uma corrida cronometrada e então segure L1 + L2 + R1 + R2 e pressione repetidamente ○ para aumentar seu score 5.000 pontos a cada vez.

## VANDAL HEARTS 2

### Advanced Mode

Na tela "Press Start", pressione rapidamente ↑ (2 vezes), ↓ (2 vezes), ←, →, ←, →, L1, R1 no controle 2. Se você entrar com o código corretamente, a mensagem "Advanced Mode" irá aparecer no canto. Este modo deixa o game mais difícil. Este código é revelado no game quando este é completado com 100% de armas e com o melhor final. Espere aproximadamente cinco minutos após a tela "The End" para ver o código.



**Tela de password:** Entre na tela de Options, selecione "Game Status", então pressione L1 + R1.

### Fogo rápido:

Entre com "RAPID\_FIRE" como uma password para deixar o tiro mais rápido.

**Super mísseis:** Entre com "BLAST\_FIRE" como uma password para aumentar o dano dos projéteis.



**Carros mais rápidos:** Entre com "MORE\_SPEED" como uma password.

**Carros mais pesados:** Entre com "GO\_RAMMING" como uma password para aumentar o peso de seu carro e a habilidade de batida.

**Ação rápida:** Entre com "QUICK\_PLAY" como uma password para habilitar uma característica de arcade de ação rápida.

**Atrair inimigos:** Entre com "UNDER\_FIRE" como um password para ter três inimigos atacando simultaneamente.



**Modo slow-motion:** Entre com "GO\_SLOW\_MO" como uma password.

**Sem inimigos no modo arcade:** Entre com "HOME\_ALONE" como uma password.

**Sem gravidade:** Entre com "NO\_GRAVITY" como uma password para reduzir a gravidade ao ponto em que seu carro quase flutue quando bater.

**Suspensão alta:** Entre com "JACK\_IT\_UP" como uma password.

**Rodas grandes:** Entre com "GO\_MONSTER" como uma password.



**Ver toda as seqüências finais:** Entre com "LONG\_MOVIE" como uma password para ver todos os finais em uma seqüência contínua.

**Mesmos carros no multi-player:** Entre com "MIXES\_CARS" como uma password permitindo que mais de uma pessoa selecione o mesmo carro no modo multi-player.

**Fases originais:** Pause o game, remova o CD do game e insira o CD de Vigilante 8 original. Se fizer corretamente, a mensagem "V8 levels enabled" irá ser exibida. Insira o CD de Vigilante 8: Second Offense novamente. Então, deixe o game atual para acessar fases de Vigilante 8 original como também as novas fases.

## V-RALLY 2 PRESENTED BY NEED FOR SPEED

### Todos os carros, troféus e fases

Vá para a tela game progression no menu options e então pressione L1, R1, ←, →, ←, →, ↑, ↓, ↑, ↓, X, X + Select.

### Aceleração rápida

Entre com LDN como seu nome.

## WING COMMANDER IV: THE PRICE OF FREEDOM

### Level Select

Na tela de copyright de WING COMMANDER, pressione ↑, ↓, ↓, ↑, R2 para acessar a tela de cheat. Se fizer corretamente você será levado para uma tela level select. Escolha sua fase com os botões de acelerar.

### 1-tiro mata

Para destruir inimigos com um tiro, pressione L1 + L2 + □ ao mesmo tempo.

## WIPEOUT 3



**Prototype track:** Complete com sucesso todas as pistas com todos os times no modo single race mode. Então, selecione a nova opção "Prototypes" no menu principal.

**Phantom class:** Entre com "JAZZNAZ" como um default name.

**Todos os circuitos:** Entre com "WIZZPIG" como um default name.

**Todos os times:** Entre com "AVINIT" como um default name.

**Todos os challenges:** Entre com "THEHAIR" como um default name.

**Hyperthrust infinito:** Entre com "MOONFACE" como um default name.

**Shields e thrust infinitos:** Entre com "GEORDIE" como um default name.

**Armas aleatórias infinitas:** Entre com "DEPUTY" como um default name.



**Quatro prototype tracks:** Entre com "CANER W" como um default name.

**Habilitar os tournaments:** Entre com "BUNTY" como um default name.

**Mudar triângulos de turbos azuis para brancos:** Entre com "BEBEDEE" como um default name.

**Batendo no lado da pista reduz a velocidade:** Entre com "NOWHEELS" como um default name.

**Link-up mode para quatro jogadores:** Carregue o game com dois Playstations linkados. Selecione "Options", então "Game Setup", então "Default Names", e "Default Name Player One". Mude o default name em ambos os Playstations para LINK. A tela irá piscar para confirmar que o código entrou corretamente. Escolha a nova seleção "Establish Link" na tela de options de ambos os Playstations. Nota: o primeiro Playstation habilitar esta opção será designado como master e o outro Playstation será o slave. Selecione o número de jogadores (até dois por Playstation), então escolha single race ou eliminator mode (no master Playstation). Se uma single race for selecionada, escolha uma classe e pista. Selecione uma nave para começar a corrida.

## WORMS ARMAGEDDON

### Cheat mode

Complete uma das seguintes metas para destravar a característica correspondente, que pode ser habilitada nas telas de armas ou game options:



### Resultado/Meta

#### Worms sangram quando recebem tiro:

• Ganhe medalha de ouro no modo Basic Training

• **Aqua sheep:** Ganhe medalha de ouro no modo Super Sheep Racing training

• **Longbow power-up:** Ganhe medalha de ouro no modo Euthanasia training

• **Shotgun power-up:** Ganhe medalha de ouro no modo Rifle Range training

• **Grenade power-up:** Ganhe medalha de ouro no modo Artillery Range training mode



• **Sheep Heaven:** Ganhe medalha de ouro no modo Crazy Crates training

• **Invencibilidade:** Ganhe um rank Elite no modo Deathmatch

• **Visão laser:** Complete a mission 4

• **Jetpack:** Complete a mission 8

• **Passo rápido:** Complete a mission 13

• **Ammo para invisibilidade:** Complete a mission 16

• **Baixa gravidade:** Complete a mission 20

• **Paisagem indestrutível:** Complete a mission 25

• **Super Banana Bomb power-up:** Complete a mission 33

• **Wormage cheia:** Ganhe medalha de ouro e rank Elite em tudo



## WU-TANG: SHAOLIN STYLE

**Tocar um CD normal enquanto luta:** Tudo o que você tem que fazer é pressionar o botão Start para pausar o game, colocar um CD de música e despausar o game para poder lutar e ouvir qualquer CD que você quiser.

**Personagem RZA secreto:** No modo versus, enquanto escolhe o RZA, segure Select e então pressione X para selecioná-lo. Quando você começar a lutar você verá um personagem chamado "Fear-mentor".

**Use os modos secretos no one player versus:** Para usar os modos secretos de jogo no one player, selecione o modo de jogo que quiser do menu secrets. Então, selecione o modo versus do menu principal. Quando você selecionar a fase que você quer jogar, segure R1 e R2 ao mesmo tempo. Faça isso até você ouvir um som confirmando.

**Músicas de Wu-Tang:** Insira o CD de Wu-Tang em um cd player para ouvir algumas batidas e músicas novas de Wu-tang.

**Passos para as 36 Chambers do clã de Wu-Tang:** Chambers são habilitadas se você executa uma determinada tarefa. Cada membro de Wu-Tang deve encontrar seu próprio caminho para as 36 chambers (por exemplo, você deve jogar com todos para habilitar tudo). Grupos de personagens habilitam secrets (grupos são determinados pela cor). Você deve estar no Story Mode para habilitar chambers. Aqui estão os passos para as chambers:

**AZUL:** Prêmio: Uma Variation Arena é aberta no modo Versus.  
Chamber #1 ==> Una à busca... Awarded for Courage. (Jogue com este personagem)

- Chamber #2 ==> Vença a 'Courtyard in the Ghetto' variation arena.
- Chamber #3 ==> Vença duas arenas seguidas sem continue.
- Chamber #4 ==> Faça um combo de 4-hit.
- Chamber #5 ==> Vença a fase bridge.

- **VERMELHA:** Prêmio: Segundo fatality do personagem (Termine um round com qualquer soco [▲]).
- Chamber #6 ==> Complete quatro fases seguidas sem continue.
- Chamber #7 ==> Faça um combo de 5-hit.
- Chamber #8 ==> Faça um combo de 6-hit.
- Chamber #9 ==> Faça um 'swap' (h+V)
- Chamber #10 ==> Faça um combo de 7-hit.

- **VERDE:** Prêmio: Terceiro fatality do personagem (Termine um round com qualquer chute [X]).
- Chamber #11 ==> Faça um combo de 8-hit.
- Chamber #12 ==> Faça um combo de 9-hit.
- Chamber #13 ==> Arremesse o oponente pelo menos quatro vezes em uma partida.
- Chamber #14 ==> Execute o inimigo com um Fatality 2.
- Chamber #15 ==> Elimine três inimigos no modo 'Double-D' Rage.

- **AMARELA:** Prêmio: Habilite a Character Art para seu personagem e a contraparte model-swap dele.
- Chamber #16 ==> Bloqueie cinco ataques inimigos.
- Chamber #17 ==> Vença a fase Barge Variation.

- **PÚRPURA:** Prêmio: Equipamento secreto do personagem.
- Chamber #18 ==> Fuja de todos os inimigos por 15 segundos.
- Chamber #19 ==> Use a Rage meter para derrotar um inimigo.
- Chamber #20 ==> Vença a fase Warehouse





Variation.

**VIOLETA:** Prêmio: Habilite seu rival (model-swap) no modo Versus e Practice.

Chamber #21 ==> Faça um Tech Roll.

Chamber #22 ==> Vença a segunda fase Warehouse Variation.

Chamber #23 ==> Vença a fase Chinatown Square Variation.

**LARANJA:** Prêmio: Quarto fatality do personagem model swap (Termine um round com qualquer chute [O])

Chamber #24 ==> Vença a fase Chinatown Sewers.

Chamber #25 ==> Faça um combo de 10-hit.

**AZUL CLARO:** Prêmio: Quarto fatality do personagem (Termine um round com qualquer chute [O])

Chamber #26 ==> Vença a fase Airport Hangar.

Chamber #27 ==> Complete uma fase sem perder nenhuma vida.

Chamber #28 ==> Elimine um inimigo com um Fatality 3.

Chamber #29 ==> Vença seis arenas seguidas sem continue.

**VERDE CLARO:** Prêmio: Segundo fatality do chefe [Você deve habilitar o chefe] (termine um round com qualquer soco [▲])

Chamber #30 ==> Vença oito arenas seguidas sem continue.

**CINZA:** Prêmio: Quinto fatality do personagem (Termine um round com qualquer arremesso)

Chamber #31 ==> Vença a fase Forgotten Temple.

Chamber #32 ==> Vença a fase Shaolin Temple.

Chamber #33 ==> Vença dez arenas seguidas sem continue.

Chamber #34 ==> Elimine um inimigo com um Fatality 4.

• Chamber #35 ==> Vença um inimigo sem perder energia (apenas um round).

• **BOURADA:** Prêmio: Habilite uma função no menu de options.

• Chamber #36 ==> Derrote Mong Zhu e ganhe todas as 36 Chambers.



• **Nota:** as funções ganhas variam com o personagem. O game possui um complicado sistema de secrete que o incentiva a usar todos os personagens de Wu-Tang (e o dominar no modo Practice). Você pode esperar resultados semelhantes quando usar outros membros de Wu-Tang, mas você não irá obter os mesmos resultados (por exemplo, as Chambers azuis de GZA habilitam o segundo fatality dele; de Masta Killa habilita o modo Ninja do game [luta em uma arena escura]).

## WWF: ATTITUDE

• **Bônus do modo Career:** Ganhe os seguintes títulos e eventos de Pay-Per-View no modo Career com qualquer lutador em qualquer nível de dificuldade para conseguir os seguintes bônus e/ou lutadores:

• **European title:** Habilita os modos Sable, Marc Mero, Trainer, Squeaky e novas opções no modo "Create Wrestler". O modo

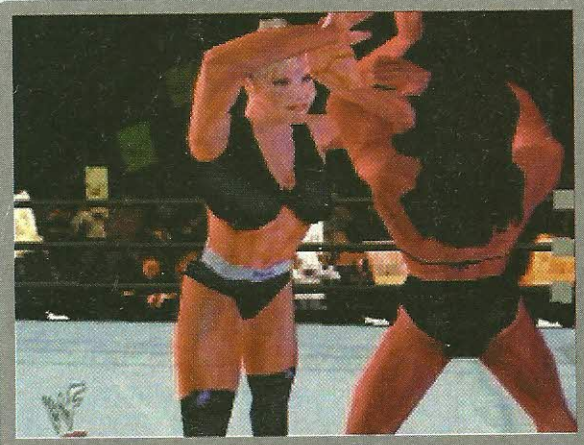
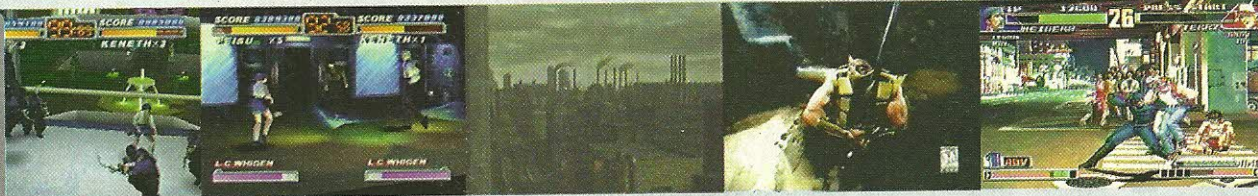

Squeaky muda as vozes dos lutadores.

**Intercontinental title:** Habilita Jaqueline, Chyna, big head mode, e dá três pontos de atributos adicionais no modo "Create Wrestler". O Big head mode deixa os lutadores cabeçudos.

**WWF Heavyweight title:** Habilita os modos Head, Beep e Ego. O Ego mode faz a cabeça do lutador aumentar no momento em que ele ganha, e diminuir quando ele perde. Quando o Beep mode é habilitado uma opção "Bleped Out" no menu language abaixo de utilities irá aparecer.

**King of the Ring PPV:** Habilita Kurrigan e Taka Michinoku.

**SummerSlam PPV:** Habilita Sgt. Slaughter e Shawn Michaels.

**Royal Rumble PPV:** Habilita Jerry Lawler e Paul Bearer.

**Jogar o oponente fora do ringue:** Quando seu oponente ficar atordoado no modo Royal Rumble ou Battle Royal, pressione →, →, X para pegá-lo. Então, vá para as cordas e pressione O para jogar seu oponente fora do ringue.

**Personagem aleatório:** Pressione R1 na tela de seleção de personagem.

**Mudar a roupa do personagem:** Na tela de seleção de personagem, segure L1, L2, ou

R2 e pressione X enquanto seleciona um lutador.

**Aprender os golpes:** Para aprender os finishers ou qualquer outro golpe para um lutador, entre no modo "Create Wrestler" e selecione o golpe dele ou dela. Então, vá para edit para aprender a fazer qualquer golpe. Alternativamente, pause o game quando estiver no ringue e vá para movelist. Então o game irá exibir todos os golpes que podem ser feitos na hora apropriada.

## XENA: WARRIOR PRINCESS

**Shield completa e ataque:** Coloque o cursor sobre "New Game" no menu principal e entre com o seguinte código: ▲, □, ▲, □ (2 vezes), ↑ (3 vezes). Um som confirmará a entrada correta do código.

**Invencibilidade:** Coloque o cursor sobre "New Game" no menu principal e entre com o seguinte código: ↑ (3 vezes), ○, □, ↑, →, ←. Um som confirmará a correta entrada do código. Coloque o cursor sobre "New Game" no menu principal e entre com o seguinte código: ▲, □, ○, ▲, □, ↑ (3 vezes). Um som confirmará a correta entrada do código.



# ALMANAQUE

# GAMERS

# PRÓ DICAS

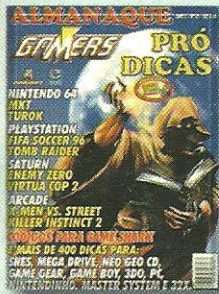

Cód.: ALM-PD 01  
Cada R\$ 4,90



Cód.: ALM-PD 02  
Cada R\$ 4,90



Cód.: ALM-PD 03  
Cada R\$ 4,90

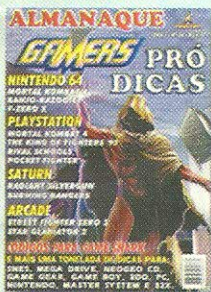

Cód.: ALM-PD 04  
Cada R\$ 4,90



Cód.: ALM-PD 05  
Cada R\$ 4,90



Cód.: ALM-PD 06  
Cada R\$ 4,90

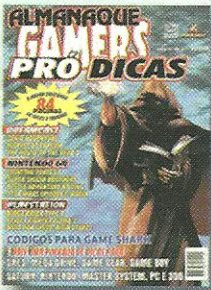

Cód.: ALM-PD 07  
Cada R\$ 4,90

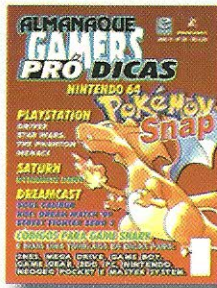

Cód.: ALM-PD 08  
Cada R\$ 4,90

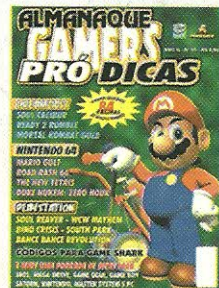

Cód.: ALM-PD 09  
Cada R\$ 4,90

## COMPLETE SUA COLEÇÃO

### ALMANAQUE GAMERS PRÓ DICAS

Assinale abaixo as referências e quantidades que deseja receber.

- Cód.: ALM-PD 01 - Cada R\$ 4,90 (    )  
 Cód.: ALM-PD 02 - Cada R\$ 4,90 (    )  
 Cód.: ALM-PD 03 - Cada R\$ 4,90 (    )  
 Cód.: ALM-PD 04 - Cada R\$ 4,90 (    )  
 Cód.: ALM-PD 05 - Cada R\$ 4,90 (    )  
 Cód.: ALM-PD 06 - Cada R\$ 4,90 (    )  
 Cód.: ALM-PD 07 - Cada R\$ 4,90 (    )  
 Cód.: ALM-PD 08 - Cada R\$ 4,90 (    )  
 Cód.: ALM-PD 09 - Cada R\$ 4,90 (    )

Nome: \_\_\_\_\_

Endereço: \_\_\_\_\_

Cidade: \_\_\_\_\_ Estado: \_\_\_\_\_ Cep: \_\_\_\_\_

Mande CHEQUE NOMINAL, CHEQUE CORREIO OU VALE

POSTAL para a EDITORA ESCALA LTDA - Caixa Postal 16.381

Cep 02599-970 - São Paulo - SP. Maiores informações, tel.: (0\*\*11)

266-3166 - Você receberá em sua casa sem nenhuma outra despesa.

Não é necessário recortar sua revista. Basta enviar xerox ou cópia deste cupom.

# LOJAS ESPECIALIZADAS EM VIDEO GAME



OS MELHORES PREÇOS E CONDIÇÕES, TODAS AS MARCAS E SISTEMAS, OS MAIS RECENTES LANÇAMENTOS, TODA LINHA DE ACESSÓRIOS E SEMPRE UM ATENDIMENTO ESPECIALIZADO

# PROGAMES

## LOJAS FRANQUIADAS

### SÃO PAULO

LAPA - RUA PIO XI, 230 - TEL.: (0\*\*11) 3641-0444 / 831-0444

PENHA - RUA CAPITÃO AVELINO CARNEIRO, 457 - TEL.: (0\*\*11) 6942-0816

POMPÉIA - RUA DESEMBARGADOR DO VALE, 115 - TEL.: (0\*\*11) 3862-1125

SANTANA - RUA CONS. MOREIRA DE BARROS, 314 - BAIXOS - TEL.: (0\*\*11) 6979-6644

V. CARRÃO - PRAÇA AURÉLIO LOMBARDI, 62 - TEL.: (0\*\*11) 295-1190

### GRANDE SÃO PAULO

DIADEMA - RUA ANTONIO DIAS ADORNO, 344 - TEL.: (0\*\*11) 4076-1986

OSASCO - RUA NARCISO STURLINI, 448 - TEL.: (0\*\*11) 7085-2701 - (BOA VISTA)

OSASCO - RUA PALESTINA, 1650 - TEL.: (0\*\*11) 7203-3185 - (MUNHOZ JR.)

SUZANO - RUA BENJAMIN CONSTANT, 1093 - TEL.: (0\*\*11) 477-6350

### INTERIOR DE SÃO PAULO

BAURU - PRAÇA DAS CEREJEIRAS, 03-38 - CENTRO - TEL.: (0\*\*14) 227-2477

CAMPINAS - RUA COM. QUERUBIM URIEL, 271 - TEL.: (0\*\*19) 255-2545 (CAMBUÍ)

CAMPINAS - RUA JOSÉ MARIA LISBOA, 55 - TEL.: (0\*\*19) 241-6567 (V. TEIXEIRA)

INDAIATUBA - RUA 13 DE MAIO, 805 - TEL.: (0\*\*19) 875-3025

MARÍLIA - AV. VICENTE FERREIRA, 555 - TEL.: (0\*\*14) 422-4019

OURINHOS - R. PARANÁ, 288 - TEL.: (0\*\*14) 322-2424 (CENTRO)

PIRACICABA - RUA GOV. PEDRO DE TOLEDO, 1765 - TEL.: (0\*\*19) 434-7179

RIBERÃO PRETO - RUA FLORIANO PEIXOTO, 905 - TEL.: (0\*\*16) 625-8094

SALTO - RUA ITAPIRÚ, 158 - TEL.: (0\*\*11) 7828-1163

S. J. DOS CAMPOS - AV. DR. ADHEMAR DE BARROS, 1319 - TEL.: (0\*\*12) 341-7250

### OUTROS ESTADOS

#### BAHIA

SALVADOR - LADEIRA DO ACUPE, 2A - TEL.: (0\*\*71) 356-1372 (BROTAS)

#### BRASÍLIA

ASA NORTE - SCLN, 313 - BLOCC - E. LOJA - 64 - TEL.: (0\*\*61) 274-3311

#### CEARÁ

FORTALEZA - R. JÚLIO DE ABREU, 291 - TEL.: (0\*\*85) 267-3684 (ALDEOTA)

#### MINAS GERAIS

POUSO ALEGRE - R. CEL. OTÁVIO MEYER, 160 - LOJA 130 - TEL.: (0\*\*35) 421-7693

SÃO LOURENÇO - AV. COMENDADOR COSTA, 295 LOJA 15 - TEL.: (0\*\*35) 331-1683

#### PARAÍBA

JOÃO PESSOA - AV. NEGÓ, 200 SALA 112 - TEL.: (0\*\*83) 226-2369

#### PARANÁ

CURITIBA - AV. SETE DE SETEMBRO, 4132 - TEL.: (0\*\*41) 224-1235 (BATEL)

CURITIBA - R. MANOEL EUFRÁSIO, 826 - TEL.: (0\*\*41) 253-3008 (JUVEVÊ)

CURITIBA - AV. REP. ARGENTINA, 1534 - TEL.: (0\*\*41) 244-4667 (ÁGUA VERDE)

S. J. DOS PINHAIS - AV. RUI BARBOSA, 9295 - TEL.: (0\*\*41) 382-7785

#### RIO DE JANEIRO

BARRA - AV. DAS AMÉRICAS, 7707 - LOJA 104 - BL 01 - TEL.: (0\*\*21) 438-8317 (SHOP. MILEN.)

BONSUCESSO - R. ADAIL, 24 - TEL.: (0\*\*21) 564-3608

COPACABANA - AV. N. SRA COPACABANA, 680 - 2º S S - LOJA B - TEL.: (0\*\*21) 547-2644

FREGUESIA - EST. DOS TRÊS RIOS, 200 - BL 3 - LOJA 119 - TEL.: (0\*\*21) 443-8522

ILHA DO GOVERNADOR - R. ENG. COELHO CINTRA, 10 - TEL.: (0\*\*21) 462-0657

MEIER - R. ANA BARBOSA, 47 LOJA 106 - TEL.: (0\*\*21) 596-2111

TIJUCA - R. CONDE DE BONFIN, 346 S/L 205 - TEL.: (0\*\*21) 569-9043

#### GRANDE RIO DE JANEIRO

NITERÓI - R. MATRIZ E BARROS, 351 - TEL.: (0\*\*21) 610-3786 (ICARAÍ)

#### INTERIOR DO RIO DE JANEIRO

PETRÓPOLIS - R. DO IMPERADOR, 772 - S/L 6 E 8 - TEL.: (0\*\*24) 242-8887 (GALERIA MARCH.)

#### RIO GRANDE DO SUL

PORTO ALEGRE - R. J. SIMPLÍCIO A. CARVALHO, 908 - TEL.: (0\*\*51) 341-3027 (V. IPIRANGA/)

#### SANTA CATARINA

FLORIANÓPOLIS - RUA LAURO LINHARES, 898 S/L - TEL.: (0\*\*48) 233-2488 (TRINDADE)

JOINVILLE - RUA DR. JOÃO COLIN, 377 CENTRO - TEL.: (0\*\*47) 433-7429

#### SERGIPE

ARACAJÚ - AV. BARÃO DO MARUIM, 943 - TEL.: (0\*\*79) 213-0699 (SÃO JOSÉ)

[www.progames.com.br](http://www.progames.com.br)

## INFORMAÇÕES SOBRE FRANCHISING

TEL. (0\*\*11) 3641-0444 OU 3641-0448 - E-MAIL: [progames@franchising.com.br](mailto:progames@franchising.com.br)  
RUA PIO XI, Nº 230 - ALTO DA LAPA - SÃO PAULO - SP - CEP 05060-000