

ゲームマシン

GAME MACHINE

Game Machine Magazine is published twice monthly on the 1st and 15th of the month by Amusement Press, Inc., 9-16 Kamiyamacho, Kita-ku, Osaka, 530 Japan. Subscription rate: Japan ¥7200; Overseas (air mail) - US\$70.00 per year. No part of this magazine may be reproduced without expressed permission. 著作権

子ども用G機で

JOUが緊急理事会開催

一定の見解まとめ JAMMAに要望

日本娯楽機械オペレーター(事務局東京、早見儀信理事長、JOU)は七月二十七日、東京で緊急理事会を開き、「子ども用メダルゲーム機」の許容範囲について一定の見解をまとめた。これは日本アミューズメントマシン工業協会(JAMMA)に三十日付でこの問題についての「要望書」を送った。

全面的に否定する基本姿勢 反面30円、10枚まで妥協

JAMMAあての「要望書」には①本来「子ども用メダルゲーム機」は昭和四十八年の「メダルゲーム機製造業基準」で定められているが、この基準は「メダルゲーム機」の製造業にのみ適用され、メダルゲーム機の流通・販売については規定されていない。また、この基準は「メダルゲーム機」の製造業にのみ適用され、メダルゲーム機の流通・販売については規定されていない。また、この基準は「メダルゲーム機」の製造業にのみ適用され、メダルゲーム機の流通・販売については規定されていない。

これは高倍率製品など子ども用ギャンブル機「メダルゲーム機」が一段と広範囲に回りそうな気配を見せているとの判断から、緊急に理事会を開き、対策を協議した。理事会での検討内容は公表されていないが、その結果はJAMMAあての「要望書」に要約されている。未だ未成年者たる子ども

用メダルゲーム機は扱わないこととし、メーカーに対して作らないよう要望していききたい」との田博理事の提案を受けて開かれ、結果的には「要望書」のとおり結論とつづけた。

ゲーム場の建築規制

全国で初めて、商業地域に限定、市長の同意が必要

兵庫県宝塚市(友金信雄市長)では八月二日、住宅地でのパチンコ店やゲームセンターの建築を規制した。宝塚市パチンコ店等及びゲームセンターの建築等の規制に関する条例案を臨時市議会が可決し、即日施行した。

兵庫県宝塚市(友金信雄市長)では八月二日、住宅地でのパチンコ店やゲームセンターの建築を規制した。宝塚市パチンコ店等及びゲームセンターの建築等の規制に関する条例案を臨時市議会が可決し、即日施行した。この条例によると、市内にパチンコ店やゲームセンターの新規建築はもとより、既存の施設の増設や大規模な修繕、模様替え、用途変更を含めた建築をしようとするは業者に対し指導や立ち入り調査の権限を有し、

兵庫県宝塚市で新条例

ゲームセンターはこれまで建築などを取り締まってきたが、この条例に

メダル枚数十枚まで「ないこと」に、メーカーに対して作らないよう要望していききたい」との田博理事の提案を受けて開かれ、結果的には「要望書」のとおり結論とつづけた。

またJAMMAの「賭博機械の基準」で、なしに疑問点が多い。またJAMMAの「賭博機械の基準」で、なしに疑問点が多い。またJAMMAの「賭博機械の基準」で、なしに疑問点が多い。

「要望書」(ほぼ全文、原文のまま)「既に本案内の通り、最近の国内市場の変化に伴い、いわゆる子ども用メダルゲーム機が数種開発され、販売活動も非常に活発に行われており、また当組合で得た情報に依りますと、今後八つの用途地域のうち、第一種住居専用」「第二種住居専用」「工業専用」の三地域だけで、各都道府県の風俗営業等取締法施行条例では、学校や病院などから百以内や「住居地域」での建築を規制しているだけである。

今回の条例制定のきっかけは今年一月、同市内の近隣商業及び住居地域にパチンコ店の新設が計画され、これに対し住居側が「住環境の保全と青少年の健全育成」の立場から反対運動に立ち上がり、パチンコ店などの新規出店を規制する条例の制定を求める請願をした。三月の市議会が採択された。これを受け市長

が環境保全審議会に「風俗営業等の規制問題」について諮問した結果、同審議会が七月二十六日、「良好な住宅都市としての発展を期するため、当面緊急度の高いパチンコ店やゲームセンターについては規制を制定すべき」と市長に答申をし、八月二日の臨時市議会が可決された。

同条例のように住宅都市としての良好な環境を確保するため、パチンコ店やゲームセンターなどの業種に絞って商業地域以外での建築を制限した。本機の販売活動を即中止することを要求すると同時に貴協会の誠意ある回答を求めます。

「ベストヒットゲーム」29面



「スポーツバレー京都」の園内案内図

楽しく 新タイ

行なっている。同園では「ほとんど女性スタッフの手でオペレートし、女性の持つ繊細な心遣いを反映させ、コミュニケーションのあるサービ

スを提供したい」として、なお同園は風致地区に指定されているため、高さ十五以上の機械は設置されていない(最も高い観覧車で約十四・九



上の写真はアーケードゲーム機(約60台)設置の「ロサンゼルスクラブ」



上の写真はメダルゲーム機(約50台)設置の「ラスベガスホール」にて

大型乗物機では次の五機種が設置されている。①「ロッキングコースター」②二人でベダルを踏んで一本のレール上(登坂部分もある)を最高時速三十キロで走る。二人乗り乗物機が五両まで連結できる。③「スカイコリドール」④ベダルで動く二人乗りのゴンドラが上下二層の円形軌道を走行、途中で垂直上昇下降がある。⑤「スカイサイクル」⑥高さ五つの軌道にぶらさがったチェア式乗物機。以上の三機種は、いずれも傾斜軌道タイプ(傾斜角度約三十五度、約二百平方メートルのフロアを、中心にフリーボード四台、その他アーケード機約十台、計約六十台を設置。もう一つはメダルゲーム機(傾斜角度約三十五度、約六十平方メートル)で約二百五十台(うち大型機十台)を設置。いずれもウエストコーストの雰囲気を出した外装で、内部は簡素な装飾だがゆたかりとしたレイアウトがなされ、落ち着いたム



ベダル式乗物機「スカイコリドール」の上昇と下降の軌道部分のようす

ホラ、子供達の笑顔が見えてくる!!

ミスターモグラ 仕様: 寸法0.85m×1.1m、高さ1.55m コインシューター 100円 91-26038 PAT.PEND.	新発売 ステッパー 仕様: 寸法0.85m×1.2m、高さ1.8m コインシューター 100円 91-26038 PAT.PEND.	新発売 ワンちゃんファミリー 仕様: 定員4名、寸法1.8m 91-19458 PAT.PEND.	ミュージックペンギン アイスちゃん 仕様: 定員4名、寸法2m×0.8m、全高1.5m 91-16321 PAT.PEND.
---	--	--	---

東洋娛樂機株式会社
 本社/東京都目黒区八雲1-5-7 (東横ビル) 電話(03)718-6461(代) テレックス 246-6310
 関西支店/京都府京都市下京区寺田通四条下ル (藤井大丸百貨店内) 電話(075)255-1286
 北海道支店/札幌市北区新川三條2-6-20 電話(011)783-0611

スポーツを プの遊園地



「スポーツバレー京都」の園内中央付近のようす。大型遊楽機の軌道下にユニークなデザイン各種飲食店が並んでいる

社長)、八瀬遊園経営の京福電気鉄道(本社京都、大上信雄社長)などによって進められてきたもので、両者は共同出資により同園の経営主体となる。このスポーツバレーを設立し今回のオープンとなった。

なお同園のオープンはその基本計画の一部が完成したにすぎず、第一期工事として、スキー場の設置やプールの改装など同園の周辺整備をする第二期工事、さらに日本海までの広大なエリアをリゾート地として開発する第三期工事の計画が着々と進められており、



最高時速30km/hで走るベダル式乗物機「ロッキングコースター」

さて同園はより多くの入場者に利用されることを目指して、入園は無料、対してのみの料金をいた

現在同園ではテレビ局とのタイアップによるイベント、京都市内に同園を紹介した大バネルの掲

「スポーツをよりよく楽しむ、より多くの人を基本コンセプトとした「スポーツバレー」京都(京都市左京区八瀬野瀬町八瀬スポーツパレ)が旧八瀬遊園跡地に七月二十一日オープンし、これまでの遊園地とは全く異なるイメージのレジャーランドとして注目を集めている。

同園の設置計画は十年ほど前から(例)「ユニティ」を目指して、入園は無料、対してのみの料金をいた



下の写真は「スカイサイクル」の乗降部分と、円形の「グランドプール」のようす

米国ウエストコーストのイメージを採り入れ、全体を七つのゾーンに分けてそれぞれウエストコーストの地名が付けられている。それはジョージタウン、高架レール式乗物機のゾーン「サンセットアルパード」、子ども用スポーツ遊具やアーケードゲーム機設置の「モハビゾーン」、芝生や水族館のある「ビバリーヒルズゾーン」、スポーツのシミュレーション遊具設置の「ベルエアゾーン」、射撃やメダルゲーム機などアトラクション中心の「リバーサイドゾーン」の計七ゾーン。

設置機械は大きく分けると体操的要素のもの、技術を競うもの、スポーツのシミュレーター、アーケードゲーム機、射撃機、テニスなどの純粋スポーツの五つのジャンルがあり、それぞれに女性インストラクターがつき説明や案内などのサービス

親しみやすいゲームマシンを誠意をこめてお届け!!

ルーレット・キング 豪華な風格と緻密なメカ本格的全自動メダルゲーム ROULETTE KING	トロピカルエンジェル そう快、豪快、痛快なシーン! 水上スキーゲーム TROPICAL ANGEL	チャンピオン・ベースボール パート2 2人同時プレイで互いにかけひきしながらプレイ CHAMPION BASEBALL 2	レーザーグランプリ ドライブゲーム初のレーザーディスクで迫力満点 LASER GRAND PRIX
--	--	---	--

株式会社 カワクス
 本社 千577 東大阪市川俣2丁目34番地 電話(787)1881(代)
 東京営業所 千104 東京都中央区八丁堀3の18の7 黒江屋ビル 電話(553)6881



下の写真は休憩フロアもある「ピンゴイン・ミラノ」にて、左の写真は同店の池原孫一氏



右の写真はゲームファンタジア・ミラノ

コマ劇場東にある「チホリランド」は約五十坪のフロアにテレビ型ゲーム機三十七台、コックピット型TVゲーム機四台、フリッパー三台、クビ型TVゲーム機四台、その他アーケード機数台、十八台を配置。同店ではメダルゲーム機十四台(うち大型三台)、対人ゲーム機一台、計六十数台設置。黒い天井に小さな電球が無数にちりばめられ、星の輝く夜空の下でプレイを楽しんでいるようなムードにさせる。

コマ劇場西の「チホリランド」は赤と黒を基調とした店内装飾で、いろ



ゴージャスなムードを漂わせアベックに親しまれている「マジックランド・ミラノ」

四十坪での運営。店内はステレンスのカバーによる間接照明のほかシャンデリアもあり、壁面上部には背後からスポットで照らされた古いフリッパーのバックガラスが七枚並べられており、全体に豪華なイメージの装飾に変わっている。

以上の四店はいずれもオスローインターナショナルの運営で、同社は戦前に喫茶店運営から出発し、その後パチンコ店の運営も手がけ、約十五年前からAM業界に参入し、今ではオペレーター業務が同社の主業務となっている。同社の鈴木営業部長は「歌舞伎町は今までの供給が過剰にな

各店ともそれなりに特色が出せたとし、その店に追加設置していない機械も増えたとその特色による売上効率はほとんどない。だから私はゲーム業界が一時低迷した時、もう一つと悪くなってゲーム場が淘汰されることを願ったのだが……。歌舞伎町は今の三分の一のゲーム機数が適当だ、また、AM業界はG機との区別のほかに様々な問題を解決し、今後は永久的に市民権の得られない小さな業界のまま推移していくだろう」と語る。なお同社ロアでの運営が多く、ゲーム機を二階に配置する

供給過剰で伸び悩み!?

百円、二階は五十坪に設定することを基本とし、同氏によると二階への客の誘引効果をねらった料金設定だが、これを逆に一階を五十坪、二階を百坪にすれば店全体の売上は必ず落ちると語る。

「ゲームファンタジア・ミラノ」は四十六年に初の本格的メダルゲーム場としてオープンした店で、約六十坪のフロア中央部に大型メダルゲーム機八台を配置し、シンガー(六人用)が設置されており、これは車を走らせるだけでなくコースに置かれた風船を割るといった楽しみも加えられ、人気を呼んでいる。店内はゴージャスな雰囲気、背もたれの高いクビ型TVゲーム機、木製のイスが特徴的なTVゲーム機がテーブル型TVゲーム機に備えられ、米国の国旗をデザインした装飾が各所に納められており、アベック客に親しまれている。



入場料制の「カーニバル24」はモニターのインチ数によってレイアウト

「ピンゴイン・ミラノ」は、常連客が中心の客層で、一見客はほとんどだが映画場

第33回 東京・新宿東口(その1)

全国縦断 ゲーム場ルポ



上の写真は背後からスポットを当てたフリッパーのバックガラスをずらりと飾った「ジョイランド東京」の1階フロアにて。下の写真はオスローインターナショナルの鈴木芳英営業部長



入場料制の「カーニバル24」はモニターのインチ数によってレイアウト

甲州街道と青梅街道の分岐点にある新宿は、国鉄や私鉄、地下鉄、多くのバス路線などが交差し、この歌舞伎町は全国でも高い地区で、ゲーム場の集中度が最も高い地区で、ゲーム場のメッカ、とも言われてお

り、一方ではゲーム場の乱立、あるいは過当競争の代名詞のようにもなっている界隈だが、

甲州街道と青梅街道の分岐点にある新宿は、国鉄や私鉄、地下鉄、多くのバス路線などが交差し、この歌舞伎町は全国でも高い地区で、ゲーム場の集中度が最も高い地区で、ゲーム場のメッカ、とも言われてお

り、一方ではゲーム場の乱立、あるいは過当競争の代名詞のようにもなっている界隈だが、



上の写真は無数の豆電球がムードを盛り上げる「チホリランド」(コマ東店)、下の写真は「オスローゲームセンター」のようす



MAPPY

★新登場★

<p>Mr.プロレス</p> <p>新発売!!</p> <p>価格 920,000円</p>	<p>ボールポジション</p> <p>好評発売中!!</p> <p>価格 720,000円</p>	<p>マッピー</p> <p>好評発売中!!</p> <p>PCBキット価格 99,800円</p>	<p>ハローキティ「マイバルーン」(1人乗り)</p> <p>音楽が流れると軽やかに揺れる</p> <p>価格 580,000円</p>
--	---	--	--

マイポート(2人乗り)620,000円
マイスクール(4人)620,000円

手塚商会 〒663 兵庫県西宮市高松町16-15
TEL 0798-66-0811(代)

元祖メダルゲームのシグマから御案内!



1人用本格派テレビメダルゲーム

雀宝華

明るく楽しいテレビメダル

MERRY CIRCLE

めいりはあくる

お問い合わせ、御予約は今すぐ

メダルゲーム機の設置運営につきましては「メダルゲーム場運営基準」を守ってご使用下さい。

sigma シグマ商事株式会社 電話 東京03-496-9933(代)

東京都渋谷区宇田川町13-11

円滑な認可と法遵守へ

「電気用品取締法」の趣旨と手続き

日本アミューズメントマシン工業協会(JAMM A)では八月四日、東京・霞が関の東海大学校友会館にて「電気用品取締法説明会」を開催した。同説明会は、資源エネルギー庁公益事業部技術課の壺川秋広技官を講師として行われ、全国から約四十名の業者が参加した。

同説明会は、従来の「電取法説明会」と比べ時間設定も短く、講演内容も第21回AMショーを間近に控え、ショー運営を円滑にするために「例外承認」と今年五月の電取法改正についての説明に絞ったものとされた。編集部では、電取法と関連規定の理解を少しでも深めるため、これまでの「電取法説明会」の内容も含めて、「電気用品取締法」の趣旨や手続きなどの基本的な事項をまとめた。

電取法は、電気用品の製造、販売、使用に関して規制を加え、それによって不良品による火災、感電などの危険や雑音による障害などを防止することを目的としている。

電気用品とは電圧を使用して物の用に供するものとして、甲種電気用品と乙種電気用品とに分けられている。甲種電気用品とは、構造または使用方法その他の使用状況からみて、とくに危険または障害の発生のおそれが多い電気用品であり、乙種電気用品とは甲種電気用品以外の電気用品となっている。遊戯機械の多くは、使用者の形態、維持管理、設置場所などから甲種電気用品と定められている(関係分は右下の表にて説明)。

事業区分により まず登録の義務

甲種電気用品の製造の事業を行おうとする者は、所定の事業区分に従って通商産業大臣の登録(これを「製造事業者登録」と呼ぶ)を受け、さらに省令で定める型式の認可を受けることが必要となる。ここで言う「製造」とは、完成させる行為を意味し、完成させる行為である。なお部品の製造、販売については、電取法の規制対象になっていない。

事業区分は二十一分区あり、遊戯機の製造事業の場合は右下の表のとおり▽91の電動機応用機械器具、▽94の光源応用機械器具、▽95の電子応用機械器具が該当する。

認可申請は指定試験機関へ

製造しようとする甲種電気用品については、指定試験機関に試験申請をして、省令で定める型式区分に従って検査を受けることとなる。

電気用品の品名・型式の区分・表示の方式・有効期間 (関係分のみ)

甲種	9、交流電動機用機械器具 (定格AC100~300V、50/60Hz) 電動式おもちゃ(電気乗物、電気遊戯盤、その他)、食品自動販売機	▽91-5年
乙種	10、光源用機械器具 (定格AC100~300V、50/60Hz) 光源用遊戯器具	▽94-5年
乙種	11、電子用機械器具 (定格AC100~300V、50/60Hz) 電子用遊戯器具(TVゲーム機など)	▽95-5年
甲種	1、電動用機械器具 (定格AC100~300V、50/60Hz) 硬貨計数機、自動販売機、両替機	◎
乙種	3、電子用機械器具 (定格AC100~300V、50/60Hz) ジュークボックス、その他音響機器	◎

製造事業者は、甲種電気用品の製造事業を行おうとする者は、事業区分に従って、通商産業大臣の登録を受けなければならない。この登録を受けることとなるのは、製造事業者(外国登録事業者を認める)と製造事業者(製造しようとする甲種電気用品の型式に本邦に輸入されるもの)の2種類がある。この登録を受けるには、製造事業者が製造しようとする甲種電気用品の型式について、通商産業大臣の承認を受けることとなる。この登録を受けるには、製造事業者が製造しようとする甲種電気用品の型式について、通商産業大臣の承認を受けることとなる。この登録を受けるには、製造事業者が製造しようとする甲種電気用品の型式について、通商産業大臣の承認を受けることとなる。

受け、罰金や懲役を課せられることもある。なお規定の型式区分の主要な含まれないものは、型式認可が必要ない場合がある。遊戯機械の場合、▽91の電動機応用機械器具、▽94の光源用機械器具、▽95の電子用機械器具が該当する。遊戯機の目的が主として電動機、電磁振動器等により達成されるものは必ず必要だが、例えば変圧器があってもソレノイドやモーターのないゲーム機は型式認可を受ける必要はない。また▽94の光源用遊戯器具は、映写装置または反射投影装置を有するものに限定され、▽95の電子用遊戯器具は、ブラウン管を有するものまたはテレビジョン受信機に接続して使用するものに限られている。指定試験機関として交

流電動機等用機械器具(財)日本電気用品試験所、光源用機械器具(財)日本写真機光学機器検査協会、電子用機械器具(財)機械電子検査協会の3機関がある(下の表を参照)。型式認可の有効期間は、電取法の種類により政令で定められている。▽91、▽94、▽95などは5年間、その有効期間に更新を受けなければならないが、例えば変圧器があってもソレノイドやモーターのないゲーム機は型式認可を受ける必要はない。また▽94の光源用遊戯器具は、映写装置または反射投影装置を有するものに限定され、▽95の電子用遊戯器具は、ブラウン管を有するものまたはテレビジョン受信機に接続して使用するものに限られている。指定試験機関として交

型式認可を受けた製品には、販売する以前に必ず定められた方式による表示をすることが義務づけられている。甲種電気用品の場合、製造事業者名(通産大臣の承認を得れば登録商標や入事業者名)の表示は、製品の目録に記さなければならない。また、表面の見やすい箇所に表示しなければならない。品目によって定格電圧、定格電流、定格消費電力、定格周波数、定格時間、構造、屋外および屋内の用途などの表示を指定されている。

乙種電気用品については、事業開始の届出、技術基準適合義務とともに、甲種電気用品と同様に、通商産業大臣の承認を得れば型式認可を受けることができる。なお、販売事業者にもマークの表示義務がある。マークの表示は、製品の目録に記さなければならない。また、表面の見やすい箇所に表示しなければならない。品目によって定格電圧、定格電流、定格消費電力、定格周波数、定格時間、構造、屋外および屋内の用途などの表示を指定されている。

用途は例外承認 例外承認とは、特定の用途に使用される甲種電気用品を製造する場合、すなわち第21回アミューズメントマシンの出展用、期間、機種、台数に限られ、しかも販売せず展示終了後は廃棄処分にするという条件であれば、通商産業大臣の承認を得れば型式認可を受けることができる。なお、販売事業者にもマークの表示義務がある。マークの表示は、製品の目録に記さなければならない。また、表面の見やすい箇所に表示しなければならない。品目によって定格電圧、定格電流、定格消費電力、定格周波数、定格時間、構造、屋外および屋内の用途などの表示を指定されている。

指定試験機関所在地

(財)日本電気用品試験所	東京都渋谷区代々木5-14-12	☎(03)466-5121
関西支所	尼崎市若王寺字甲刈1-2	☎(06)491-0251
名古屋事務所	名古屋市中区千代田2-12-14	☎(052)241-7540
(財)機械電子検査協定協会	東京都世田谷区砧1-21-25	☎(03)416-0111
関西支所	箕面市白鳥672	☎(0727)29-2243
(財)日本写真機光学機器検査協会	東京都千代田区一番町25	☎(03)263-7111

電気用品取締法の体系図

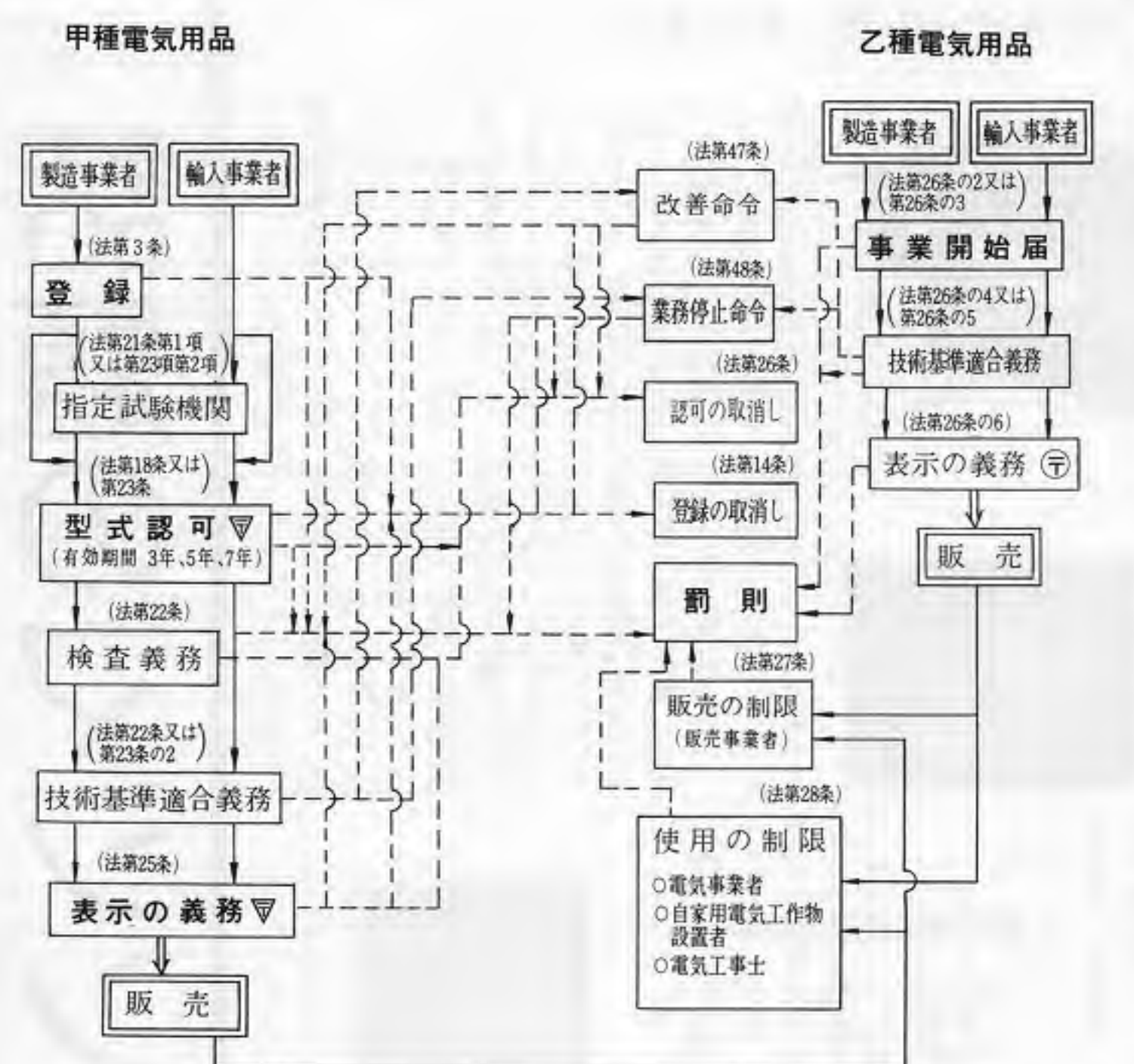

貿易摩擦解消へ 国際規格と調整 壺川技官は電取法改正の動きにも触れ、電取法を遵守するように要望した。その主な内容は次のとおり。五月に電取法の一部改正され、甲種電気用品の輸入が円滑化した。また、国内基準のほうがかたがた厳しくなっている。そのため現在日本の電取法の基準と米国のUL、カナダのCSA、欧州のIECなどの国際規格との整合性を図り、甲種電気用品の輸入をさらに円滑化するよう検討中である。また電取法違反のないよう、とくに型式認可の更新手続きなどに注意してほしい。型式認可の関係で、型式区分を逸脱して販売した場合、例えば14型TVモニターのTVゲーム機を製造、販売した場合は、販売した時点で明らかに電取法違反となるのでよく注意してほしい。

GET LOST IN THE BLOCKS

..... WITH DOMMY

ドミーと遊ぼう!!

PLEASE CALL OR TELEX

Rollertron 株式会社 ROLLER TRON CORPORATION LTD.

東京 千160 東京都新宿区西早稲田2丁目20-1(早稲ビル1F) ☎(03)204-0469(代表) 大阪 千533 大阪市東淀川区東中島1丁目12-33 ☎(06)325-3843(代表)
 TOKYO 20-1 2-CHOME NISHIWASEDA, SHINJUKU-KU, TOKYO, JAPAN OSAKA 12-33 1-CHOME HIGASHINAKAZIMA, HIGASHIYODOGAWA-KU, OSAKA, JAPAN
 PHONE(03)204-0469 PHONE(06)325-3843

価値あるニューマシンをディストリビュートする!!

<p>レーザーグランプリ</p> <p>ドライブゲーム初のレーザーディスクで迫力満点</p>  <p>LASER GRAND PRIX</p>	<p>プロサッカー</p> <p>8方向レバー、赤・青ボタン操作でゴールをめざす</p>  <p>PRO SOCCER</p>	<p>新幹線ゲーム</p> <p>2ウェイ方式の電光点滅式ルーレットゲーム!</p>  <p>SHINKANSEN GAME</p>	<p>続・頭の体操</p> <p>4分野、5段階の難問が出題されるクイズマシン</p>  <p>ZOKU ATAMA NO TAISOU</p>
---	---	--	--

メダルゲーム機の設置運営につきましては「メダルゲーム場運営基準」を守ってご使用下さい。

株式会社 **総商** 本社 千444 岡崎市井田西町17-4 TEL(0564)24-2581代 FAX(0564)22-0555代

SEGA

Laser Videodisc Game System ASTRON BELT

セガ・アストロン・ベルト

いま ビデオゲームは未知の領域へ
レーザー・ビデオディスクがゲームを変えた



アップライトタイプもあります。



ROULETTE KING

セガ・ルーレット・キング

豪華な風格と緻密なメカニズム——
ルーレットの真髄を極めた本格的
全自動ルーレット・メダルゲーム。

メダルゲーム機の設置運営につきましては
「メダルゲーム場運営基準」を守ってご使用下さい。

HOPPER ROBO

セガ・ホッパー・ロボ

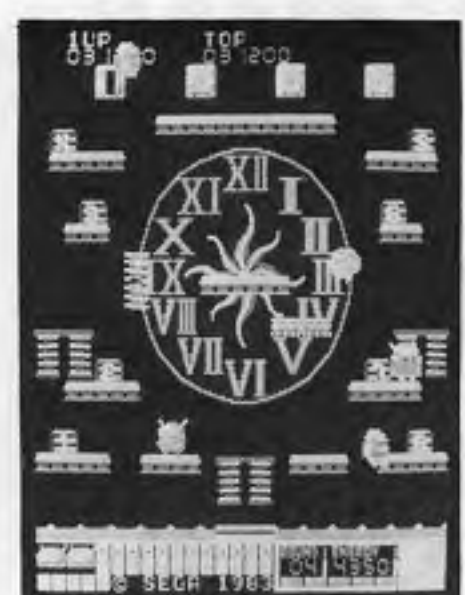

ビヨン、ビヨン、箱から箱へ
ホッパー・ロボ大作戦の始まり、始まり
警備ロボットをうまくかわして
8個の箱を全部落としちゃおう!!

Where is the treasure buried? SINDBAD MYSTERY

セガ・シンドバッド・ミステリー

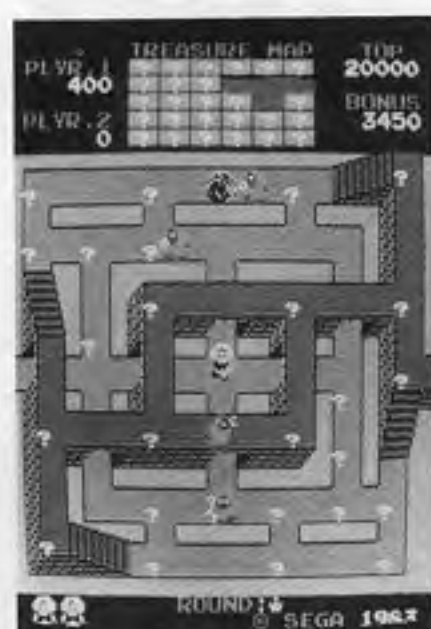

宝物はどこだ? 地図を開いて、宝物の
ありかを捜せ。落とし穴を掘ったり、岩
をころがして、モンスターを退治しな
がら、さて、無事に宝物を掘りあて
ることができるか……

STAR JACKER

(セガ・スター・ジャッカー)

A Space adventure from Sega.



都市・峡谷・飛行場……そして暗黒
の宇宙へ! 新鮮な興奮に包まれ
た新感覚スペース・ビデオゲーム

The prize machine for every game corner.

DIGA MART

セガ・ディガ・マート



ゲームコーナーをいろいろ楽しませ
てあげよう! プライズゲーム

1人~4人用

SEGA

株式会社 **セガ・エンタープライゼス**

本社 東京都大田区羽田1-2-12 電話 03(742)3171(大代表)
札幌支店 札幌市豊平区豊平五条3-80-14 電話 011(841)0248(代表)
関西支店 大阪府豊中市豊南町東2-5-3 電話 06(334)5331(代表)
南支店 福岡県福岡市中央区白金2-5-15 電話 092(522)4715(代表)

TANGRAM

ニュータイプのゲームついに出現! 智力を尽くせ! 59の Qレパートリー

このゲームは、知的能力と反射神経を要求します。
さてあなたのT・Qレベルは……



謹告

平素は格別の御引立を賜わり厚く御礼申し上げます。
さて、この度、弊社が発表致しましたビデオゲーム機「TANGRAM Q
タングラムキュー」は弊社が独自に開発製品化したオリジナル製品
であります。

従って、この機械を無断で模倣またはこれに類似する商品として
製造、改造、販売、輸出する等の行為をすること及びこれらの機
械を使用して営業することは著作権法、工業所有権諸法、不正競
争防止法等に抵触し弊社の正当な権利を侵害することになります。

つきましては、これらの行為のないよう充分にご注意賜わり業界
の秩序維持、健全な発展のために皆様のご協力をお願い申し上げ
ます。

昭和58年8月

株式会社 新日本企画
株式会社 エスエヌケイエレクトロニクス
代表取締役 川崎 英吉



LASER NEW GRAND PRIX



プロレーサー生沢徹のタイムにチャレンジ!!

最新の半導体技術VOICE ICを採用した

無人お店番システム



仕様
メッセージ内容……「いらっしゃいませ」「ありがとうございました」
音声出力……MAX2W(音声は可変できます)
検知対象……人間の動き(通常の歩行速度において)
検知機の有効距離……直線距離にて4m
使用場所……本体・検知器共に屋内(水や直射日光が当たらない場所)
使用可能温度範囲……-10℃~40℃
使用電源……AC100V 50/60Hz
消費電力……7W
大きさ(横×縦×高さ)……本体240×155×55mm
検知器100×44×37mm

4分野、5段階の難問がセット

コンピュータークイズ 頭の体操

コンピューターの500問
奇問難問をクリアして
博士号をねえ!

PART II

〒95-2257



コンピュータークイズ ドクダミ

博士号合格者には
ゴールドメダル進呈!!



*新しいソフトを順次用意
*高いインカム実証済
*どんな店にも設置可能
*ワープロ内蔵の鮮明画



PRO Soccer

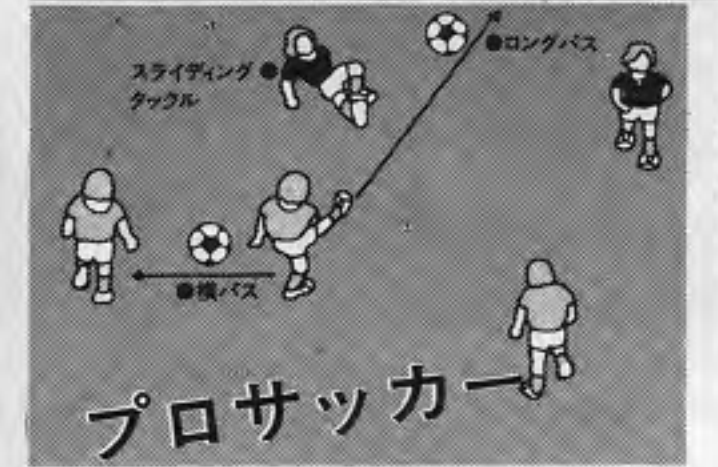

エース
ストライカー
君がなる!
相手のタックルを
かわしゴールへ



森のレジャーを指向する ESCO TRADING CO., INC.

株式会社 **エスコ貿易**

本社 〒108 東京都港区三田3-5-16 TELEX J27181
TEL 03(455)6511(大代表)
大阪営業所 〒556 大阪市浪速区元町2-12-24-106
TEL 06(647)4455(代表)
名古屋営業所 〒464 名古屋市中津区今池4-1-11 岩田ビル
TEL 052(732)2611(代表)

SNK

株式会社 **新日本企画**
SNK ELECTRONICS CORP.

本社 大阪市淀川区東三国6丁目1番45号 〒532 ☎(06)396-1621(代)
東京支店 東京都台東区浅草橋5-4-4ジュエル秋葉原 〒111 ☎(03)866-6175(代)
福岡営業所 福岡市博多区博多駅前3丁目3-16川清ビル304号 〒812 ☎(092)471-8612~3
東大阪営業所 東大阪市吉田7-2-35ホワイトシャトー1階 〒578 ☎(0729)65-0533
3043 Kashiwa Street, Torrance, California 90505 Phone.(213)539-2744

ヨーロッパの展示会 (1983年秋-1984年)

London Previews (London, England)	Oct. 5-6
Enada (Rome, Italy)	Oct. 13-16
F.E.R. (Torremolinos, Spain)	Oct. 20-22
Scottish Previews (Glasgow, Scotland)	Nov. 9-10
Igheo (Basel, Switzerland)	Nov. 17-23
Northern Previews (Manchester, England)	Nov. 22-23
Incomat (Vienna, Austria)	Nov. 23-25
Forainexpo (Le Bourget, Paris, France)	Dec. 13-16
V.A.N. Horecava (Amsterdam, Holland)	Jan. 9-12
Coata (Belfast, Northern Ireland)	Jan. 18-19
Irma (Frankfurt, West Germany)	Jan. 19-21
Blackpool Show (Blackpool, England)	Jan. 31-Feb. 2
A.T.E. (London, England)	Feb. 29-Mar. 3
Coin-Op (Dublin, Republic of Ireland)	Mar. 21-22
Milan Fair (Milan, Italy)	April 14-23

Automatenschau (Zürich, Switzerland) は中止になりました

ヨーロッパの展示会 (1983年秋-1984年) は、二年前、赤十字社 (アーケード) のTVゲームを二台購入し、設置して見ました。とてもうまくいったのですが、委員会は結局それが運営するのはギャンブル機に限定したほうがいい、という結論を下しました。アイスランドに初めて、AM機が出現したのは、レイキヤビク空港にある米軍基地でした。この基地で不用となった品物は、公けの競売に付されていく、その中にある日AM機が入っていた、というわけが、私がオペレーターのカートン・アラソン氏に会ったのは、アイスランド北部のアクレイリで

少ない自動機械
一、二年前、赤十字社 (アーケード) のTVゲームを二台購入し、設置して見ました。とてもうまくいったのですが、委員会は結局それが運営するのはギャンブル機に限定したほうがいい、という結論を下しました。アイスランドに初めて、AM機が出現したのは、レイキヤビク空港にある米軍基地でした。この基地で不用となった品物は、公けの競売に付されていく、その中にある日AM機が入っていた、というわけが、私がオペレーターのカートン・アラソン氏に会ったのは、アイスランド北部のアクレイリで

私がオペレーターのカートン・アラソン氏に会ったのは、アイスランド北部のアクレイリで

私がオペレーターのカートン・アラソン氏に会ったのは、アイスランド北部のアクレイリで

私がオペレーターのカートン・アラソン氏に会ったのは、アイスランド北部のアクレイリで



上の写真はカートン・アラソン氏、左の写眞はシングル・カラソン氏

ベルギーのショールームズ社

ベルギーのショールームズ社

ベルギーのショールームズ社

ベルギーのショールームズ社

ベルギーのショールームズ社

ヨーロッパ通信

赤十字が営業するアイスランドの話

ヨーロッパ通信員 メアリー・オープンショー



by Mary Openshaw
44, Quai du Commerce (Box 00)
B-100 Bruxelles/Belgium

アイスランドはヨーロッパでも最も遅い国であり、訪れたことのある人はごくわずかである。北極圏の真下にある大きな島なので、他のどの国よりも早く、この国への旅はまさに未知への旅を思わせます。でも数カ月前、私はアイスランドで一日休暇を過ごしてみ、そこがとても楽しく、面白くて、しかもよく発達した国であることがわかりました。そしてゲーム機について報告することなく、アイスランドの状況から始めましょう。勝てば現金の出でくるギャンブル機は、慈善事業の基金に当てるためにしかオペレートできません。アイスランド赤十字社はこの種のギャンブル機を百五十台ほど持っている

アイスランドの首都、レイキヤビクにある赤十字社の本部で、営業部長のポール・ゾフォニアソン氏と、基金担当のボーン・バルターソン氏に会った。二人は興味深い話をたくさんしてくれました。かれらが直面せねばならぬ問題はインフレ



RAUDI KROSS ISLANDS

アイスランドの人口は約二十万五千人で、その大部分はレイキヤビクとその他の郊外に集中しています。次に大きい町はアクレイリですが、人口はわずか一万二千人ほどです。さらに小さな町や村が国中に散らばっています。首都とその周辺における赤十字社のオペレーションは、もちろん本部が担当しています。でも機械は、道路沿いのカフェなどにも設置されており、これらについては代理業者が担当するわけですが、いい代理業者は見つかるのがとても難しいです。いざいざにせよ、パートタイムの仕事にすぎない雇用者でも、フルタイムの雇用者でも、そうした代理業者への支



上の写眞はアクレイリにあるアラソン氏のゲーム場で遊ぶ子どもたち。左の写眞は赤十字社のボーン・バルターソン氏とポール・バルターソン氏

オペレーターへ朗報!!
レオのゲームキャリーは積み込み、そして運搬すべて一人で楽々OK◎

2ツに分割できるので車への取納が楽です

機械をだてにはこぶのでどんなせまい入口でも自由に入出力できます。

機械の安定がよく14~20インチどれでもこぼれません。

※ なによりも軽く、便利、そして安価!!
¥19,800.00

御注文は ☎ 0488-53-3019

株式会社 リオコーポレーション

〒338 埼玉県浦和市神田297 振込銀行 太陽神戸銀行北浦和支店 (口座番号) ①No.56569

Exhibition center Paris-Le Bourget airport France | 13 to 16 December 1983

12th International Amusement Industry Exhibition for Organizers of fairs, circuses and dance halls and leisure centers and amusement machines.

AMUSEXPO 83

Opening hours: 9.30 a.m. to 6 p.m.

Name:
Title:
Company:
Address:
Country:
Phone:
Telex:

I am interested in exhibiting at FORAINEXPO-AMUSEXPO 83 on a ... m² stand. Please send me, without obligation, a stand reservation form stating the conditions for exhibitors.

I am interested in visiting FORAINEXPO-AMUSEXPO 83; please send me invitation cards and ... stickers.

Reply-coupon to be returned to FORAINEXPO/TECHNOEXPO 8 rue de la Michodière 75002 Paris France Tél: (1) 742.92.56 Télex: 211897 F TECEXPO

パリー・ニュープロダクツのお知らせ

●ミッドウェー社製品 ●基板修理・パリー社全製品のパーツも取扱い中です

GIANT JACKPOT
ジャイアントジャックポット

日本で初登場! (オールドツクスなスロットマシン) 電子回路採用 最高6枚賭け 最高1万枚ペイアウト

91-24132

TAHITI
タヒチ

オールドツクスなビッグピンゴ!! メダルゲーム場に最適

91-10658

GRAND SLAM
グランドスラム

2または4Pで対戦スコアが表示されます。本格的な野球フリッパーゲーム。

91-18573

販売代理店募集中

メダルゲーム機の設置運営につきましては「メダルゲーム場運営基準」を守ってご使用下さい。

株式会社パリー・ジャパン
東京都渋谷区道玄坂1丁目14-9 (ソシアル道玄坂ビル)
PHONE 03 (476) 5981 〒150

海外の話題

INTERNATIONAL AMUSEMENT NEWS

米国のTVゲーム機市場は、ドラゴンズ・レアが...



Paul Jacobs

米エキシディ社副社長としてジェイコブ復職...

海外の話題 MACH3発表... コンピュータークイズで確かな手応え...

VDゲームブーム

米国のTVゲーム機市場は、ドラゴンズ・レアが...

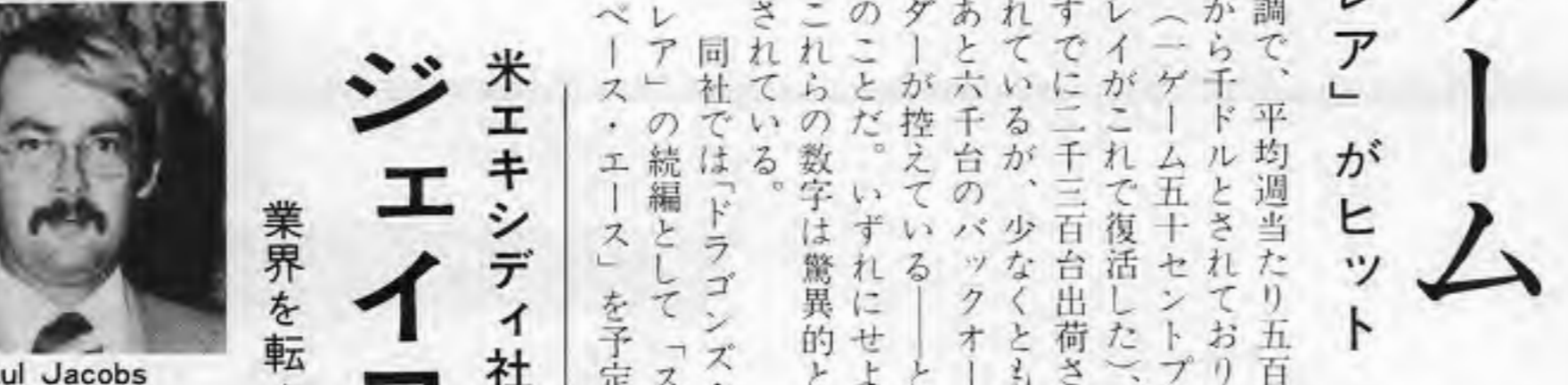

セガ社「アストロンベルト」

セガ社「アストロンベルト」米国へ導入...

ミルスター社もVDゲーム機開発...

ベルギーでは、現在人びとが覚えているよりも...



右の写真はアルフォンス・ベイズ氏と彼の息子、左の写真は...

ベルギー以外ではヨーロッパで、ビンゴが好ま...

ビンゴの製造が少なくなると四機種が市場に出...

ANNOUNCING THE FIFTH ANNUAL



"Worth its weight in gold!" ... an experience that any game owner...

It all adds up!

THE industry event - bigger & better than ever! March 9-11, 1984...

- THE AMUSEMENT OPERATOR'S CHOICE! More New Seminars! More Exhibits...

Sponsored by Play Meter Magazine Managed by Conference Management Corporation...

To receive your FREE brochure, send in the coupon below. AOE c/o Conference Management Corporation...

NAME TITLE COMPANY ADDRESS CITY STATE ZIP TELEPHONE

株式会社ユニエントライズ UNI ENTERPRISE CO., LTD.

話題のマシン

(第212号～第216号)



イスパイアル
宇宙戦争がテーマのTVゲーム機。基板OP価格9万3千円。またオルカ開発「ソティアック」「スカイランサー」も発売。(基板定価9万8千円)【オルカ】No216

スタージャッカー
田船から発進し戦艦の後再び田船に帰るというゲームで、4機の宇宙戦艦を同時に操作する。新キャビネットT-13採用で定価18万4千円。【セガ社】No216

エレベーターアクション
スパイビルに侵入し、エレベーターを利用しながら敵をピストルやキックで倒し、機密書類を盗んでいくゲーム。定価18万4千円。【タイトー】No216



ホットボール・ホッケー
ホッケーをテーマとしたアーケードゲーム機。テーブル型キャビネットに2人が向い合って同時にプレイするもの。定価39万5千円。【ナムコ】No214

イカロス
電動パチンコを採用したプライズマシンで中央の翼に玉が入ると大きく10回翼が開く。高得点でリプレイまたは景品抽出し。定価36万円。【名豊商事】No213

ティガ・マート
4人用のクレーン機で、リズムカルな音楽(3曲入りで切替可能)が流れ、ボタン操作で景品を手に入れるプライズマシン。定価86万円。【セガ社】No213

じゃんけんポンゴ
ゴリラとじゃんけんをするプライズマシン。ボタンでグー、チョキ、パーを選ぶ。5回連続して3回以上勝つと景品が出る。定価60万円。【半田機械】No212

ストライカー
大きなハンマーで的を力いっぱい叩くという力だめし機。叩く力に応じて重りが飛び上がり、結果がデジタル表示される。定価135万円。【関西精機】No212

ステッパー
モグラ退治のようにランダムに穴から出てくる「ステッパー君」を足で踏んでいくゲーム。左右に手すりが付いている。定価95万円。【東洋娯楽】No212



わんぱくバギー
バギーカーにわんぱく坊やの顔をデザインした定置型乗物機で、ローリングとピッチングを繰り返す。2人乗りで音楽つき。定価47万円。【真砂工業】No214

ラウンドシトロエン
同社定置型乗物機「シトロエン」を回転式にしたもので、1回4周から6周(切替可能)まわる。作動中にメモディーが流れる。定価72万円。【ホープ】No213

テビッコターボ
ターボをテーマとしたパチンカーで赤、黄、緑とカラフルな色の三種顔がある。子ども2人乗りでホンとメモディーつき。定価43万円。【ホープ】No212

ハローキティマインスクール
人気キャラクター「キティちゃん」をとり入れた定置型乗物機。音楽が流れ、軽やかに左右に揺れる。2人乗り。定価62万円。【ナムコ】No212

ハローキティマイポート
定置型乗物機「ハローキティ」シリーズの新製品で、左右のローリング運動を90秒間繰り返す。2人乗りで定価62万円。【ナムコ】No212

はっぴーロボ
ロボットを採用したルーレット式プライズマシン。ストップボタンで首の部分を揺らうまく止めると景品が出る。定価62万円。【カトウ製作所】No216



ユーミン
恋愛と結婚の2項目を占うもので、血液型と「イオリズム」を基礎にして14種類のコメントがプリントされて出てくる。定価48万円。【タータースト】No216

幻魔タロット
光学式ビデオディスク採用のTV占機。タロットカードによる占いで画面が美しく、輪廻運がプリントでも出される。定価146万円。【タータースト】No216

ビタグラスの大占術
画面に示された心理テストによる占機で金運、恋愛など4項目がある。5つのテストにより結果が印字されて出てくる。定価68万円。【ユニエンター】No213

メルヘンポッポ
作動中に煙突から白い煙(超音波による)が出るカラフルな汽車を採用した定置型乗物機。音楽を8曲の中から選択できる。定価68万円。【徳水貿易】No216

スペリオン
TVゲーム付きの定置型乗物機。ローリングとピッチングの作動時間中にゲームが楽しめる。14インチカラーモニター採用で定価59万8千円。【真砂工業】No215

L特急・白鳥
特急列車をモデルにしたルーレット式乗物機。2車両編成でタ円形に走る。大人1人子ども1人乗り。ルーレットとのセットで定価110万円。【ホープ】No214

総目録

No. 29

本紙「話題のマシン」でとりあげた総目録です。とりあげる時点で④明らかなコピー機や⑤とくに使用されやすいメダルゲーム機は、すでに排除しています。またこの総目録作成に当たり全品目を再度チェックするなど点検を進めました。配列は①フリッパー、②TVゲーム機、③その他アーケードゲーム機、④乗物機、⑤その他に分類、それぞれ掲載順としました。社名のうしろの番号は掲載号数です。



ハイウェイレース
レバーと2つのボタンで車を操作しハイウェイを走行するもの。同社TVゲーム基板にROM交換で使用できる。ROMキット定価5万2千円。【タイトー】No212

スーパー・オービット
米国ゴットリーブ社製フリッパーで宇宙旅行をテーマとしたもの。各種ターゲットをヒットすることにより宇宙船のライトが進む。定価77万円。【タイトー】No216

ロイヤルフラッシュ・テラックス
米国ゴットリーブ社製フリッパー。トランプゲームを採用したもので、プレイフィールド中央にカード型ターゲットがある。定価77万円。【タイトー】No216



バッグマン
米国スターン社による製造許諾品。金坑内の金袋を盗み出すゲームで画面は迷路状。タイマー制を採用。基板販売のみで定価12万円。【タイトー】No213

ジッピーレース
オートバイと車の米国横断レースをテーマとしたTVゲーム機。オートバイを操作し他車を追い越すゲーム。定価18万4千円。【アイレム】No213

マッピー
同社開発のロボット「マッピー」と「ニヤムゴ」をキャラクターとしたTVゲーム。階層状画面が半分のスクロールする。定価18万4千円。【ナムコ】No213

DCシステム「ナイトスター」
上空や宇宙空間で敵の攻撃を避けながら宇宙基地などを組み立て完成させるゲーム。全部で11ターンある。テープ単価4万3千円。【タータースト】No212

大富豪
トランプ遊びの「大富豪大食民」を採用したゲーム機。2人同時プレイでも持ち札が相手に見えにくいようフードがつけられている。定価52万円。【セタ企画】No212

ハイオアタック
ミクロ化したシブを操作して人間の体中へ入り、血管の通路を進みながらバイ菌や病原体と闘うゲーム。ROMキット定価5万2千円。【タイトー】No212



麻雀教室
コンピューターと対戦する1人用TV麻雀ゲーム機。「チョット待って」ボタンがついている。操作パネルと基板セット定価9万8千円。【新日本企画】No214

ジャントツ・スーパー
初級から4段階の難易度が選択できる麻雀ゲーム機。2人同時プレイもできる。操作パネルと基板セット定価9万8千円。【サンリツ電気/キワコ】No214

ジャンプ・コースター
宙返りコースターを採り入れたTVゲーム機。ジャンプボタンとレバーで盗賊を操作しドル袋を取っていく。基板販売のみで定価12万円。【タイトー】No214

タイムリミット
ポリスビルの中の時限爆弾を時間内に探し出すというゲームで、画面が上下左右にスクロールする。基板販売のみで定価11万5千円。【中央リース】No214

ジャイラス
惑星を敵から守るというゲームで、宇宙船ジャイラスが8方向レバーで画面周囲を円運動しながら狙撃するのが特徴。定価20万4千円。【コナミ】No214

頭の体操
画面に表示される問題を3つの答えの中から選ぶもので、5問中4問正解で次のランクへ進む。問題は4分野から選択。定価54万円。【ユニエンター】No213



DCシステム「ラッパッパ」
音楽をテーマとした迷路ゲームで、レバーとボタンでラッパを操作し、五線譜上の音符を吹き飛ばしていく。テープ単価4万3千円。【タータースト】No215

DCシステム「グレイブロップ」
「ブロックゲーム」の要素を立体的に採用したゲームでレバーとボタンでボールを操作し「グレイブ」を落とす。テープ単価4万8千円。【タータースト】No215

カメレオン
カメレオンの舌を伸ばしてニワトリの卵を食べていくゲーム。迷路状の画面が全部で4ターンある。定価18万4千円。基板11万8千円。【シャレコ】No215

アラビアン
古代ペルシャを舞台にしたTVゲーム。8方向レバーとボタンで少年を操作しつばを集めていく。定価20万4千円。基板OP価格11万8千円。【サン電子】No215

マリオブラザーズ (テーブル)
同社同名機のテーブル型。階層状の画面に現れる敵を下からパンチし、ジャンプしてそのフロアに上り敵をけり落とす。定価18万4千円。【任天堂】No215

マリオブラザーズ
2人がゴコに並んで同時にプレイできるTVゲーム。1人用は「マリオ」を2人の場合はもう1人が「ルイージ」をそれぞれ操作する。定価58万円。【任天堂】No215

UNIVERSAL®

仕掛けて大活躍!!

★ミスター・ドゥ! 逃げて、

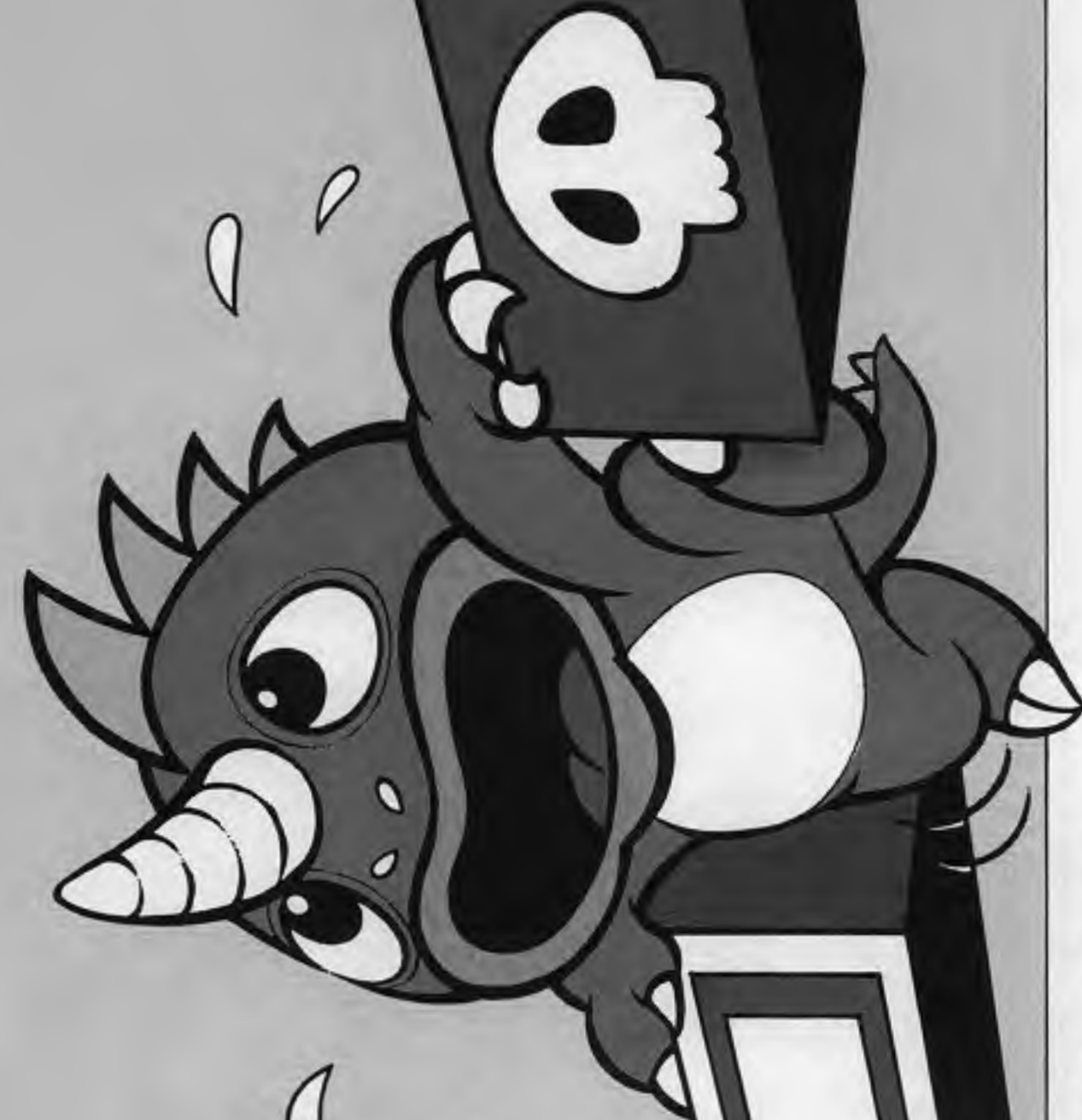

MR. DO!

VS UNICORNS™

ミスター・ドゥ対ユニコーン

Mr. Do vs UNICORN (ミスター・ドゥ対ユニコーン) はハンマーを使ってブロックを落とす、ユニコーンをやっつける、新しいビデオゲームです。

- ★遊び方
○レバーでMr. Doを操作してユニコーンを退治しよう。ユニコーンはブロックで退治できます。
○E-X-T-R-Aはハンマーでやっつけられます。
○E-X-T-R-Aを取るとMr. Doが1人増えます。

Mr. Do's CASTLE (This name applies to the export model) Another new Universal video game, "Mr. Do's CASTLE" challenges you with unicorns that can be exterminated by using a hammer to drop blocks.

- How to play:
● Let's operate Mr. Do to exterminate the unicorns! They can be wiped out by dropping blocks.
● When dropping three unicorns will appear at the passage on the hill. Wiping out causes the unicorn to change into E-X-T-R-A.
● E-X-T-R-A can be wiped out by using a hammer.
● Wiping out E-X-T-R-A awards another Mr. Do!

仕様: Table Type 95-2447・863(W)・570-680(H)・564(D)mm AC100V・115V・230V 50/60Hz 140W(18") Upright Type 95-1653・640(W)・1750(H)・800(D)mm AC100V・115V・230V 50/60Hz 180W(20")

ユニバーサル販売株式会社 株式会社ユニバーサル

EXPORT DIVISION

Universal Sales Co., Ltd. 1-7-7, Nishibashi Horidome-cho, Chuo-ku, Tokyo 103, Japan Phone: 03-661-6004, 6005 Cable: UNMANIFACT Telex: J27348 (UNICO)
Universal U.S.A. Inc. 3250 Victor Street, Santa Clara, California 95050, U.S.A. Phone: 408-727-4591-5 Telex: 172247 (UNI USA SNTA) Main Line of Business: Development, manufacture, sales, and exports & imports of amusement machines
European Office 11 Tottenham Court Road, London W1A 1EY Phone: 01-631-1713 Telex: 892989 ELCON

- 本社 千03 東京都中央区日本橋區町1-7-7 ☎(03) 661-0330(代)
工場 千223 栃木県小山市坂井561 (第3工場内)
札幌営業所 ☎(011)841-8324(代)
仙台営業所 ☎(022)99-1241(代)
新潟営業所 ☎(025)71-6006(代)
北関東営業所 ☎(0285)23-3551(代)
大宮営業所 ☎(0486)44-0946(代)
静岡営業所 ☎(0542)83-6781(代)
豊橋営業所 ☎(0532)46-6103(代)

「ライフウェイブ」近日発売!!

アストロクラフトに続くPTLシリーズ第二弾

アイレム株式会社

代表取締役 高嶋 哲

TROPICAL ANGEL



そう快ウォーターシューブル



豪快なジャンプシーン



痛快な転倒シーン

©1983 IREM CORP. ALL RIGHTS RESERVED

謹告

平素は格別のお引き立て賜り、厚くお礼を申し上げます。このたび弊社が開発いたしました新ゲーム「トロピカルエンジェル」は、従来にない独創的な映像表現を用い工夫された画期的なオリジナル自信作であり、この製品に関する一切の権利は弊社が所有しております。従ってこれを無断で模倣、又は類似する製品を製造、販売、輸出、及びこれらの製品を使用して営業する行為は、弊社の正当な権利を侵害することになりますので、これらの行為のないよう充分ご注意を賜り、業界秩序の維持、健全な発展の為に皆様のご協力をお願い申し上げます。

昭和五十八年 八月

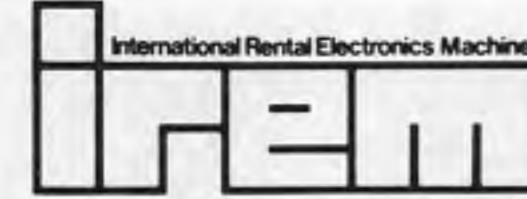

アイレム株式会社 IREM CORPORATION

- 本社 / 大阪府松原市西大塚1丁目3番29号 TEL0723(32)4751(販売部) 3-29,Nishiotsuma 1-Chome, Matsubara, Osaka, 580 Phone 0723(33)5451 Telex63074 IREM
■東京販売 / 東京都千代田区猿樂町1-5-1 TEL03(295)5951(代表) (豊島屋本店ビル5階)
■松原工場 / 大阪府松原市西大塚1丁目5-16 TEL0723(33)5820(サービス部)



実績のメカニズム

メカ+電子の時代

完璧なセクター揃って新発売!
●ゲーム機、自販機、両替機、カラオケ... 等々、未来派志向

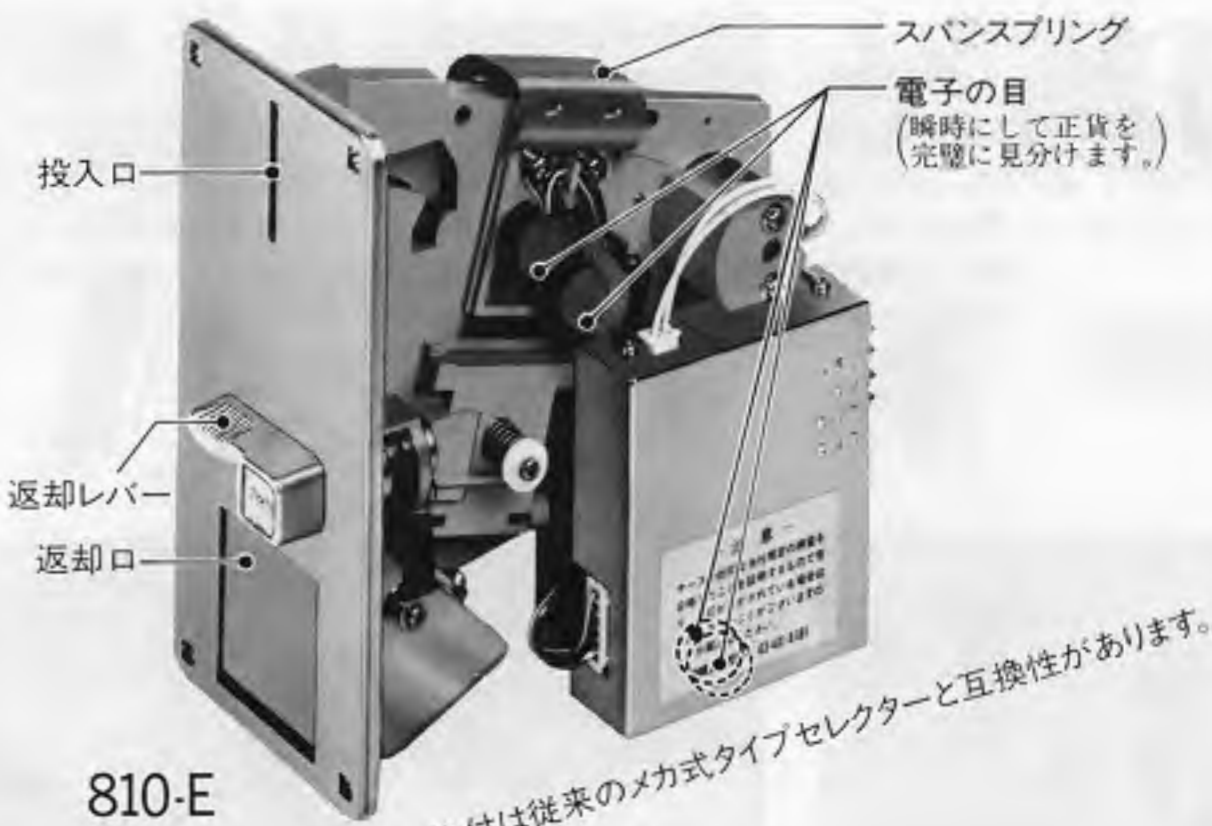

810-E

取付は従来のメカ式タイプセクターと互換性があります。

謹告

本機が製造された後、または、購入使用した者に対しては、上記出願に係る発明者が出願された際に法に基づき補償金を請求し、また法に基づき使用を差し止められることにもなりますので各コピー品の購入使用をなさぬよう警告致します。昭和57年7月

製造販売し、または、購入使用した者に対しては、上記出願に係る発明者が出願された際に法に基づき補償金を請求し、また法に基づき使用を差し止められることにもなりますので各コピー品の購入使用をなさぬよう警告致します。昭和57年7月 代表取締役 安部 寛

810-Eシリーズ

Table with 2 columns: Model (810-ES, 810-E, 810-EC, 810-EF) and Price (¥100, ¥500, US25¢, その他コイン)

ロケーション管理

必ずカウンターとキャッシュボックスのロケーション数は一致します。

従来のメカ式タイプのセクター

720-A/B (¥100, ¥50)



730-A/B (¥500, US25¢ 他各種メタル用)



信頼と技術のふれあい

Asahi 旭精工株式会社

本社・本社営業部 東京都港区南青山2-24-15青山タワービル2F 〒107 ☎03(401)6181 営業所/東京都台東区竜泉3-7-3 〒110 ☎03(876)3405

●詳細は本社または、営業所宛にカタログをご請求下さい。

SEPTEMBER 15

Game Machine's Best Hit Games 25

■テーブル型TVゲーム機 (TABLE VIDEOS)

機種名 (メーカー名) MODEL (MANUFACTURER)	評価 (RATING)
★ エレベーター・アクション (タイトー) Elevator Action (Taito).....	7.26
★ チャンピオン・ベースボール (アルファ電子/セガ社) Champion Baseball (Alpha/Sega).....	6.85
3 ジッピーレース (アイレム) Zippy Race (Irem).....	6.42
4 ゼビウス (ナムコ) Xevious (Namco).....	6.39
5 ギャラガ (ナムコ) Galaga (Namco).....	5.94
6 バーディーキング2 (タイトー) Birdie King 2 (Taito).....	5.85
7 マリオブラザーズ (任天堂) Mario Bros. (Nintendo).....	5.81
8 パック&パル (ナムコ) Pac & Pal (Namco).....	5.62
9 バトル・クルーザーM12 (シグマ) Battle Cruiser M-12 (Sigma).....	5.14
10 プロテニス (データイースト) Pro Tennis (Data East).....	5.00
10 T.T. マーじゃん (タイトー) T.T. Mahjong* (Taito).....	5.00
10 花あわせ (セタ企画) Hana Awase* (Seta).....	5.00
10 花札 (セタ企画) Hanafuda* (Seta).....	5.00
14 ジャントツ (サンリツ) Jantotsu* (Sanritsu).....	4.80
15 パックマン (ナムコ) Pack Man (Namco).....	4.75
15 ハンバーガー (データイースト) Burger Time (Data East).....	4.75
17 ギャラクシアン (ナムコ) Galaxian (Namco).....	4.71
17 アラビアン (サン電子) Arabian (Sun Electronics).....	4.71
19 マッピー (ナムコ) Mappy (Namco).....	4.65
20 雀豪 (日本物産) Jangou* (Nichibutsu).....	4.62
21 スタージャッカー (セガ社) Star Jacker (Sega).....	4.50
21 五目ならべ (日本物産) Gomokunarabe* (Nichibutsu).....	4.50
21 ミスター・ドゥ (ユニバーサル) Mr. Do! (Universal).....	4.50
24 ペンゴ (セガ社) Pengo (Sega).....	4.46
25 タイムパイロット (コナミ) Time Pilot (Konami).....	4.40

* The Traditional Japanese Games

■テーブル型新製品 (NEW VIDEOS - TABLE TYPE)

機種名 (メーカー名) MODEL (MANUFACTURER)	評価 (RATING)
★ プロサッカー (データイースト) Pro Soccer (Data East).....	6.83

■アップライト、コックピット型TVゲーム機 (UPRIGHT/COCKPIT VIDEOS)

★ ウルトラクイズ (タイトー) Ultra Quiz (Taito).....	7.33
★ ポールポジション (ナムコ) Pole Position (Namco).....	7.04
★ アストロン・ベルト (セガ社) Astron Belt (Sega).....	7.00
4 頭の体操 (ユニエンター) Atama No Taisou (Unienter).....	5.40
5 モナコグランプリ (セガ社) Monaco GP (Sega).....	4.83
6 ズーム 909 (セガ社) Zoom 909 (Sega).....	4.81
7 ターボ (セガ社) Turbo (Sega).....	4.50
7 グランドチャンピオン (タイトー) Grand Champion (Taito).....	4.50

■フリッパー (FLIPPERS)

1 スーパーオービット (ゴットリーブ) Super Orbit (Gottlieb).....	6.33
2 ローヤルフラッシュDX (ゴットリーブ) Royal Flash DX (Gottlieb).....	6.25
3 スピリット (ゴットリーブ) Spirit (Gottlieb).....	5.33
3 エンブリオン (バリー) Embryon (Bally).....	5.33
5 ホーンテッドハウス (ゴットリーブ) Haunted House (Gottlieb).....	5.00
5 アマゾンハント (ゴットリーブ) Amazon Hunt (Gottlieb).....	5.00
5 ファイアパワー (ウィリアムズ) Fire Power (Williams).....	5.00
5 フライト 2000 (スターン) Flight 2000 (Stern).....	5.00
9 ストライカー (ゴットリーブ) Striker (Gottlieb).....	4.50
9 ボルケーノ (ゴットリーブ) Volcano (Gottlieb).....	4.50

調査ご協力店 (順不同)

ルナパーク (東京・新宿)、ロサ・ゲームランド (東京・池袋)、ジョイブラザ21 (京都・新橋)、タイトースペシャル (大阪・梅田) = 関タイター; ジャック&ベティ (東京・神田)、UFO (東京・鶯谷)、セガセンター・ニュー光 (大阪・心斎橋)、モンテカルロ (京都・北区) = 関セガ・エンタープライゼス; ゲームスペース・ミライヤ (東京・蒲田)、プレイシティキャロット新宿店 (東京・新宿)、ビッグキャロット新宿店 (東京・新宿)、なんばシティビッグキャロット (大阪・難波) = 関ナムコ; ゲームファンタジア・シグマ (東京・渋谷)、ゲームファンタジア・イズミ (東京・新宿)、ゲームファンタジア・スーパ-II (東京・池袋) = 関シグマ; アメニティパーク・リノ梅田店 (大阪・梅田)、アメニティパーク・リノ千日前店 (大阪・千日前) = 関アポロ; カーニバルプラザ (東京・新宿) = 関エスコ貿易; ワールドゲーム・ミリ (東京・新宿) = 関東京キャピオット; ゲームアラザ・シルビア (東京・新宿) = 関東京マルサン; プレイランド (東京・蒲田) = 関プレイランド; 名鉄レジャック (名古屋・駅前) = 関水野商会; ピアイン・キャッスル (小倉・駅前) = 関岡田商会。

評価 (RATING)

調査ロケーションの設置機種を売上げと人気度から見たランク付けで、各オペレーターの判断によるデータを集計、その平均値を示したものです。数字の意味は10: これ以上ない爆発的な人気と売上げ、9: すばらしい人気と売上げ、8: 大変いい人気と売上げ、7: いい人気と売上げ、6: まあいい人気と売上げ、5: 平均的なもの、4: 平均以下 (以下省略)



NEC PC-6001用
PC-6001mkII用

コナミ株式会社

本社/〒102東京都千代田区九段南2丁目3-14 請国九段南ビル TEL (03)262-9111代

■通信販売でもお求めできます。/各¥5,980 (送料¥500) ●現金書留でご注文の場合...住所・氏名・電話番号・商品名をハッキリ書いて、商品価格+送料の合計金額をお送りください。●銀行振込でご注文の場合...銀行口座へ合計金額を振込んでください。振込後、ハガキで住所・氏名・商品名をご連絡ください。振込先/コナミ第一勧業銀行四谷支店@0126483

世界のゲームセンターでならみをおかせたスゴ腕ソフト、コナミのゲームソフトが、そのままカートリッジになりました。

FROGGER
フログガー
危険がいっぱい! わんぱくガエルのお散歩だよ。

TURPIN
ターピン
子ガメたちに、危機をまら! HELP! HELP!

ツタンカーン
ツタンカーン
ピラミッドの秘宝・ツタンカーンを探せ!

SUPER COBRA
スーパーコブラ
超科学戦争のまっただ中へ

AMIDAR
アミダー
ひょうきんゴリラの大逃亡。

SCRAMBLE
スクランブル
UFO軍団を撃滅せよ!

近日発売予定

STRATEGY X
ストラテジーX
きみは、最新鋭戦車の操縦者だ。熟練深く操縦せよ! 砲台を破壊せよ!

GUZZON
グズン
車をいって走んでゆく汽車。脱線させないように、うまくポイントを切り替えて。



Joy STICK
(ジョイスティック)

ビデオゲームはコナミのジョイスティックでお楽しみください。バツグンな操作性があなたを知らず知らずゲームの世界に引きこみます。

NEW 新幹線ゲーム

子供向けメダルゲーム機!

2ウェイ方式 (メダルと硬貨) の電光石火式ルーレットゲーム

サターン SATURN

次々と襲いかかる敵をビーム砲で迎え撃て!
迫力ある戦闘シーンがプレイヤーを熱くする!!

〈仕様〉
全高: 1450mm
全幅: 585mm
奥行: 400mm
重量: 43kg
最大消費電力: AC 100V 60W

株式会社 **JALECO** **JALECO LTD**

〒158 東京都世田谷区上野賀5-24-9 5-24-9 KAMIYOGHA SETAGAYA-KU TOKYO 158 JAPAN
TEL (03)420-2271 TEL (03)420-2271
TELFAX (03)420-2280 TELEX JALECO J27891

メダルゲーム機の設置運営につきましては「メダルゲーム場運営基準」を守ってご使用下さい。



富士スピードウェイ・インターナショナルコースが
迫力ある実写映像で画面に登場。

LASER GRAND PRIX



レーザーグランプリ

- ドライブングゲームに初めてレーザーディスプレイを搭載。世界的に有名な富士スピードウェイ・インターナショナルコースが迫力満点の実写で画面に映し出されます。
- ゲームマシンのコックピットにはF-1マシンのメカニズムが再現。小型ハンドル、アクセル、ブレーキ、シフトレバー、スタートボタン、ドラッグゲームで初めて「ロー」、「トップ」の2段階切替ソフトに加え「ニュートラル」を組み込まれました。
- 設定コースの中には、プロレーサー生沢徹と津々見友彦氏のレーシングテクニックがコンピュータで組み込まれており、F-1レーサーのハイテクテクニックを走りながら体験できます。
- レース中に流れるナレーションには、国内外自動車レースのTV番組で活躍中のケン・田島を採用。サーキットの興奮を一段と盛り上げてくれます。

株式会社 **タイトー**
TAITO CORPORATION
本社 東京都千代田区東船場2丁目5番3号
タイトービル ☎ 03(264)8611(本代) ☎ 102
タイトービル ☎ 03(264)8611(本代) ☎ 102

アミューズメントマシンの製造販売・輸出入/屋内外レジャー施設の企画・設計・施工・運営サービス/ボウリング関連機器の販売サービス

Overseas Readers Column

4 Million People Visited Tokyo Disneyland By Mid-August, As Expected

As of August 17, the cumulative number of visitors since its opening (April 15) to Tokyo Disneyland (TD) stood at some 4 million persons. This total corresponds to one-third of 12 million individuals - the total expected number of visitors for fiscal 1983 (April 1983 - March 1984), and demonstrates that TD is establishing a secure expected popularity.

According to Oriental Land Company of Urayasu, Chiba Pref., which operates TD, the largest number of visitors - about 94,000 - was recorded on August 13. Usually, in Japan the rainy season takes place in June, and at recreation resorts and amusement parks, business is minimal even though the establishments are in operation. This year, there was considerable rain

in May, and the rainy season continued until mid-July. Thus, resorts across Japan were dealt a serious blow. Since mid-July, however, Japan has experienced a spell of very hot weather, and schools have been on their summer vacation (July 20 to the end of August), and many holiday-makers sallied forth into various recreation facilities. Due to its unique attractions, TD is being visited every day by many groups of visitors from across the country. Thus, differing from the traditional Japanese amusement parks, TD has eloquently demonstrated its wide-spread attractiveness - not merely for those from within the Tokyo metropolitan area but for those from all of Japan, outlying suburban and rural areas as well.

K. Tsujimoto Started New R & D Company

Kenzo Tsujimoto, founder and former chairman of Irem Corp., started Capcon Limited on July 21. The new company is said to be for the research and development of game machines - to include video games. Its address is:

Capcon Limited, 3-8-51, Nagayoshi-Kawanabe, Hirano, Osaka 547. Phone: (06) 799-2281.

Kenzo Tsujimoto launched his business in 1969 as a single site operator and since that time, he has continued to expand his operations, and established IPM in 1974. In 1979 this company was renamed Irem Corp. Later he allowed his company become a subsidiary of Nanao Co., Ltd. of Nanao, Ishikawa (president, Tetsu Takashima). In the meantime, Tsujimoto, who had been president since establishment, became chairman (without rights to represent the company) in December 1982, and Irem was virtually taken over by the new president Takashima and the managing director Kodo, and others. In February this year, Tsujimoto retired from the company and subsequently he set up the new company. He said that "For the time being I will not operate game machines, but will exclusively engage in their research and development."

Editor: Masumi Akagi
Publisher: Amusement Press, Inc.
9-16, Kamiyamacho, Kita-ku, Osaka, 530 Japan
© 1983 Amusement Press, Inc.

In order to avoid over crowding within the park, TD operators employ an admission reservation system; people without such reservations can buy tickets at the entrance, but if there are already too many visitors with reserva-

Sun Electronics Established Overseas Division

Sun Electronics Corp. of Konan, Aichi (president, Masami Maeda) has recently moved its Tokyo and Osaka offices, while it recently created an overseas division in its Tokyo office. The overseas division/manager and location are:

Manager, Tomio Uchida. Tokyo Office of Sun Electronics Corp. Kyodo Bldg. 1-18, Kanda-Sudacho, Chiyoda-ku, Tokyo 101. Phone: (03) 256-1711.

Konami Licences Its "Juno First" For Overseas

Konami Industry Co., Ltd. of Osaka (president, Kagemasa Kozuki) announced that it has recently licensed its video game "Juno First" to three foreign companies in the form of PC board sales - Mylster Electronics Inc. (formerly D. Gottlieb & Co.) of North Lake, Illinois, the U.S. (president, Boyd Browne), concerning the North American market, Taitel Electronics Ltd. of London (managing director, David Coren) concerning the U.K. market, and ENV of Frankfurt am Main, W. Germany (president, Waldemar Grinke) concerning the West German market.

tions inside sales at the entrance are stopped. Thus, on August 13, sales for that particular day's tickets were suspended for two hours in the afternoon. TD also sells star-light tickets at a discount to those who enter after 5:00 p.m. On the same day, about 25,000 such tickets were also sold. Thus, the number of visitors to TD on August 13 recorded an all-time high since its opening of about 94,000.

At the present, TD is being visited by more than 60,000 guests per day, and operating very favorably. Already, the number of visitors has exceeded

the 4 million mark for the four-month period from April to August, and TD's management has said they are on the right track. On the other hand, however, parking places capable of accommodating a max. of 6,000 cars is too small to accommodate all those who want to park and the roads in the vicinity of TD are crowded with passenger cars, causing serious traffic problems, and annoying local inhabitants. Thus, the operators of TD are confronted with other problems though management of the park is running well.

Universal Co. Changes President T. Okada Succeeds K. Okada

As of July 15, the president of Universal Co., Ltd. of Oyama, Tochigi, shifted from Kazuo Okada to his younger twin brother Tomoh Okada. At the board of directors meeting held on this day, the former president Kazuo Okada retired and Tomoh Okada, the director, was elected as the new president.



Kazuo Okada



Tomoh Okada

Kazuo Okada, 40, set up Universal in 1967, a little after his graduation from Television Technique Professional School. Universal has continued to develop and manufacture various types of amusement machines, and along with its expansion, various related companies have been set up - Universal Technos Co., Ltd. of Tokyo that specializes in the development of game machines, Universal Sales of Tokyo, engaged in sale of game machines, and Universal Lease Co., Ltd., which operates game machines are all Universal affiliated companies. Kazuo Okada has transferred all Universal Co., Ltd., management rights but

decided to remain president of the other related companies, in order to devote himself to their management. Tomoh Okada, 40, after graduating from Tokyo Municipal University, entered Universal in 1976. Since 1981 he has been involved in management as a director responsible for the development and manufacture of game machines.

Concerning overseas business, the Universal Group has the export division (manager, Y. Nakayama) of Universal Sales, and Universal U.S.A. Inc. its American subsidiary is located in Santa Clara, CA. It also has a liaison office in the U.K., and a factory in Taiwan.

CONTROL CAR

250%ゲージ
W型レールウェイ
SL-100 排煙タイプ
DL-300

ASAHI ENGINEERING Co., Ltd.
1387-2 Tannowa Misaki-cho Sennan-gun
OSAKA JAPAN TEL 07249-4-3063-0783

きょうもリゾート気分。

ミルがターゲットを横取りすれば、「まてえっ〜!」とバックマン。スペシャルターゲット食べて、モンスター退治にGO/GO!! たのし〜、たのし〜、バック&パル。

namco



ミル

ちやめっけたっぷりのニコ
ーキヤラウター。ターゲット
トを横取りするのが得意。

バック&パル

- 1 **ギャルボス** (ガールボス) (ワラ、目が黒くちやう)
- 2 **ラリーX** (ラリーX) (ワラ、目が黒くちやう)
- 3 **トランペット** (トランペット) (ワラ、目が黒くちやう)
- 4 **雷タルマ** (雷タルマ) (ワラ、目が黒くちやう)
- 5 **バックマン** (バックマン) (ワラ、目が黒くちやう)

モンスターの体がブルブル
即死、もつるあまが。

おそろのけだまに、モン
スター退治しちやう。

強弱よく作り、激り狂っ
てしまふのだ。

ピンポン、ガキガキの水
づけにあ、る、の、だ。

おんな、バックマンに誘
かいられてしまふのだ。

フルーツ 50 100 150...500点
カギ 700~5,000点
スペシャル 1,000点

ターゲット おん・はれいど!!
サクラボ、イチゴ、オレンジ、カギ、ラリーX...
ターゲットは楽しさいっぱい、もりたくさん。

スペシャルターゲット食べたら パワーボタン押して、5大反撃だ!!
スペシャルターゲットを食べてパワーボタンを押せば、バックマンの大反撃が始まる!
モンスターを退かせたり、捕らせたり...ゆかい!ゆかい!

消える、見える
オレンジ・ボックス
この中に入る
と、バックマ
ンとミルは姿
を消し、モン
スターは目だ
けが見える。

カッチリガせごう
レストタイム
10枚のカード
をめぐつて、
得点をかせぐ
ボーナスラフ
ント。

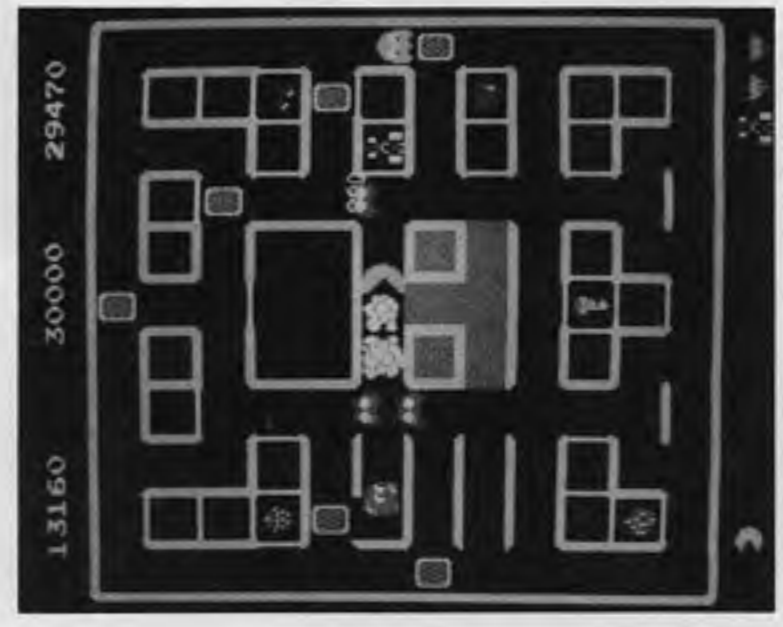

仕様 ●使用電源 AC100V±10V(50/60Hz)
●消費電力 91W

©1983 NAMCO. ALL RIGHTS RESERVED
*ここに記載された製品の内容は、予告なしに変更される場合もございますので、
あらかじめご了承ください。

「遊び」をクリエイする
株式会社ナムコ
本社 東京都大田区東田5-38-3 新ビル TEL.03(736)1211(大代)
営業部 東京都大田区多摩川2-8-5 TEL.03(739)2311(大代)
大阪営業所 〒554 大阪市立区の本町20-10 TEL.06(530)6211(大代)
*企画・設計・製作・販売・経営・買収・輸出・輸入
*各種 イー・ペン ★企画・制作・美術