

THE GENERATION OF

MEGA

VDO. GAME AND HOBBY MAGAZINE

1991
30

มันส์:ใจอย่างถึงที่สุดกับ
SD. HERO ที่มาลุยกันใบ
ที่ฟ้าดองบอลล์..
เม้นไม่แพ้ของเดิม!!

พิเศษ..ฉบับนี้
กับข่าวล่าสุดของ
ROCK MAN 4



eureka scan
ห้ามจำหน่าย

SOFT PRICE
12Baht

COURSE SELECT



ใส่สูตรเข้าไปที่ฉากเลือกสนามนี้

กด SELECT
ค้างไว้
แล้วกด
ขวา, ข้าย
ขวา, ข้าย

มีอะไรเปลี่ยนแปลงไป?



ที่มุมซ้ายล่างมีคำว่า "TEST" โผล่ขึ้นมาแสดงว่าสูตรติดแล้ว

เกมโมโตโรเดอร์ 2 นี้เป็นของ PC นะครับ 2 สูตรของ TEST MODE เกมนี้ก็คือสูตรเลือกฉากกับสูตร RICH MODE ที่จะเริ่มเกมโดยที่เราไม่มีเงิน 50,000 ดอลลาร์อยู่ในมือแหม! เลขสมชื่อ MODE เลขที่เดียว ก่อนก่อนต้องใส่สูตรที่ฉากเลือกสนามก่อนแล้วค่อยใส่สูตรอีกที พอมีคำว่า TEST ออกมา คุณก็เลือกสูตรได้ตามใจแล้วล่ะ

คราวนี้ก็มาลองอีกสูตร

กด SELECT ค้างไว้
แล้วกดขวา
จะเลือกฉากได้



ปุ่มทิศทางขวาใช้เป็นปุ่มเลือกฉากที่จะไปได้เลย

กด SELECT
ค้างไว้
แล้วกด
||



มีคำว่า RICH ขึ้นมาแสดงว่าสูตรติดแล้ว

เข้าแข่งดูเตี๊อดต่อเลย



เลือกฉากที่จะไปแข่งได้ตามใจคุณ มีตั้ง 8 ฉากเขียนนะ

สวยแล้วเฮา

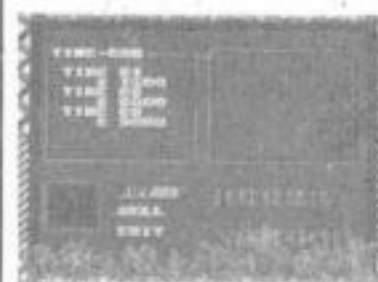

ยังกะมีนเสียง มีเงินมากกว่าปกติ

จะซื้ออะไรก็ได้



แม้แต่ร่องนพงที่สุกยังซื้อได้

2 สูตรขั้นเยี่ยมได้ 3 อย่าง

POPULOUS



ถ้าคิดจะใช้ฮามาเกตอนก็ใส่สูตรเข้าไป

L+A, R+Y
R+B, R+X
R+A, แล้วกด
SELECT



ฮามาเกตอน

แม้ไม่มีพลังสูงสุดก็ใช้ได้



เลือกฉาก



ถ้าต้องการให้หน้าท่วม

กด A, B,
L+A, L+B
L+R+A
L+R+B
L+R+X, X,
SELECT

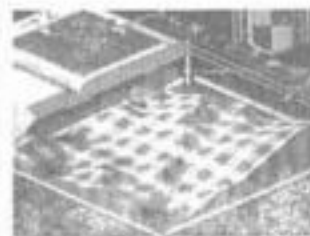

หน้าท่วมทำลายแผ่นดิน

ถ้าใช้ 2 สูตรรุ่น ๆ นี้แล้ว แม้ไม่มีพลังสูงสุด ก็สามารถสร้างน้ำท่วม หรือฮามาเกตอนได้ การทำฮามาเกตอนให้ หลังใส่สูตร ที่ส่วน GAME SET-UP ถ้าเลือก CONQUEST เรียกฉาก REQUESTER ออกมา สามารถเลือกฉากได้ตามใจที่นั่นได้

NUMBER 30

VOLUME 128

1991



COVER = DODGE BALL CONTENTS

MEGA TECHNIC.....	2
ฝากมาบอก.....	4
POWER UP.....	6
 DRAKULA.....	7
● เกมใหม่ประจำฉบับของเมกา เกม ACTION ที่สุดดังมาอยู่ใน SUPER แล้ว	
 นินจาเมียว.....	8
● นักรบนินจาเมียวเมียวที่ออกปฏิบัติภารกิจปราบคนชั่ว	
 แอเอีย.....	10
● มารูจักการใช้ POWER ITEM ให้คล่อง	
 BATTLE DODGE BALL.....	16
● เกมอัดบอลที่เหล่าฮีโร่ทั้งหลายมาปะทะกันกับศัตรูอีกมากมาย	
 SOFT EXPRESS....	20
● เกมใหม่มากมายที่จู่โจมทั้งนั้น	
MEGA EXPRESS.....	23
SWOP SHOP.....	24
TOP 30.....	26
MEGA TECHNIC.....	27

สวัสดิ์ศรัทธาผู้อ่านที่รักทุกท่าน

บางสิ่งบางอย่างที่เราพยายามจะรื้อฟื้นขึ้นมา เริ่มที่จะเป็นความจริงบ้างแล้ว ซึ่งนั่นก็คือเรื่อง "การฟื้นคืนของพีซีเอ็นจีน" กับเปอร์เซ็นต์ของความเป็นไปได้ตั้งแต่ .1 เป็นต้นไป...และโดยที่เราไม่รู้ว่ มันจะมีโอกาสขึ้นไปเรื่อย ๆ จนถึง 100% ได้หรือไม่...นั่นก็ขึ้นอยู่กับคุณ ๆ ผู้ที่มีเครื่องตัวนี้เล่นกันอยู่ เชื่อว่าคุณคงมีเกมของพีซีเก็บเอาไว้พอสมควร ลองเอามาแลกกันดูในระหว่างกลุ่มผู้เล่น ที่มีความ ชื่นชอบ พีซีนี้อยู่

ราคาเกมตอนนี้..ในท้องตลาดนับว่าเกม **ไพ่นอ 4** เป็นเกมที่มีราคาแพงมากที่สุดแล้ว แต่สำหรับคนที่ชอบแล้ว เรื่องราคาไม่ใช่อุปสรรคอะไรเลย อีกอย่างหนึ่ง ในตอนนี้รู้สึกว่าการแนวอาร์พีจี จะเริ่มได้รับความนิยมมากขึ้นเรื่อย ๆ ปัญหาของภาษาที่ไม่เข้าใจนั้นได้เริ่มลดถอยลงไปแล้ว เพราะมีมือในการเดาของน้อง ๆ คนไทยเนี่ย เป็นที่ยอมรับของพวกเราจริง แม้แต่ที่ได้หัวหรือฮองกง ก็ยังมีสามารถเคลียร์เกมได้เร็วอย่างเรา ไม่ว่าจะเล่นเกมยิง เกมแอคชั่น หรือเกมอาร์พีจี เอ.. หรือ **เด็กไทยจะมีไอคิวสูงกว่า** นา...









ในฉบับนี้มีโบนัสพิเศษมากมายพอสมควร เริ่มกันที่สเปซเฮลโบนัส จาก "แบล็กเมจิก" ที่ดินแดง กับคู่มือพิเศษ **เล่นเกมพีซี 15 นาที** แถมเล่นได้กับทุกเครื่องอีกด้วย...ประการที่สองบัตรรื้อฟื้นคืนชีพเครื่องพีซี...สำหรับผู้เล่นที่ยังรักในเครื่องรุ่นนี้ สามกับการประกาศ **แข่งขันการต่อภาพตัวต่อจิ๊กซอรูปดธาก้อนบอล** ที่จะจัดขึ้น ณ เซ็นทรัลลาดพร้าว และเดอะมอลล์ราม มากจนเกินราคาแล้วไข่ม้อยละครึบ นี้ไม่ได้รวมกับคอมลิมน์ต่าง ๆ ที่คุณติดตาม และเนื้อหาของเกมใหม่ ๆ ที่นำมาเสนอในเล่มอีกนะ

สุดท้ายกับการย้ายเดือน ก่อนที่คุณจะพลาดโอกาสแรกนี้ ของเครื่องซูเปอร์ฟ้ามืดคอมในราคาพิเศษรวมชุดแบบสุด ๆ กับสปีดาร์สุดท้าย.....คุณโทร. มาหรือยังเอ่ย.....?

นักอบ "เมกา"

BLACK MAGIC
245-2408

MEGA GAME
3940431 ต่อ 114

- | | | | |
|--|--|--|---|
|  SHOOTING GAMES |  RPG. GAMES |  ADVENTURE. GAMES |  TABLE. GAMES |
|  PUZZLE. GAMES |  SPORT. GAMES |  ACTION GAMES |  SIMULATION. GAMES |

Staff !!

● เจ้าของ วิบูลย์กิจการพิมพ์ ● ผู้อ่านรายการ นางนวลจันทร์ พรพิบูลย์ ● จัดจำหน่าย วิบูลย์กิจการพิมพ์ ● บรรณาธิการบริหาร ภรต ศรนาถ
● บรรณาธิการ แสงแขวง ● กองบรรณาธิการ โก๋, วิเชียร, นุช ● ฝ่ายศิลป์ เซ็น, โก๋, BLUE ● แปลและเรียบเรียง กุศระ, ภรต, นิตะ ● สมาชิกพิมพ์ ● เอียงพิมพ์ เหม่ง, เสาวรส ● สำนักงาน LINE ART & NETWORK 50/98 สุขุมวิท 62 บางจาก กม. 10250 ● TEL 311-3270, 311-3254

ฝากมาบอก

HOT PASSWORD BOMBERMAN 2 & GOEMON 4

วันก่อนผมนั่งเล่น F.F. เล่นเกมจำพวก 100 IN1 อยู่เพื่อนผม กทม. ว่าอาตาริเทรอ? กาลเวลาทำให้ตาเราฝ้าฟางเอาได้ รึว่าความเจริญของเทคโนโลยีที่มากขึ้นของครึ่งหนึ่งซึ่งเราเคยตื่นตาตื่นใจตื่นเต้นไปกับมันในการสัมผัสมาในบัดนี้ มันได้กลายเป็นสิ่งล้าสมัยไปแล้วเทรอเนี่ย! ถ้าผมเล่นอาตาริอยู่จริง ๆ มันคงถามผมว่า "ช่วงที่ผ่านมา 10 ปีไปอยู่ไหนมา?" ละมั้ง!
BOM BOMBERMAN 2 ใช้เล่นกับเครื่อง F.F มีทั้งหมด 6 ROUND ROUND ละ 8 STAGE ราวละเอียดก็คล้าย ๆ ของเดิมเพียงแต่ฉากดีขึ้นตัวละครมีใหม่ไม่ผลมาบ้าง ROUND หลัง ๆ TIME จะตึงมากเหมือนให้มาพอดีเลย ส่วนที่น่าสนใจของเกมนี้ไปอยู่กับ MODE BATTLE เล่น 2 คน หรือ 3 คน (เพิ่มจอ HORI) จะมันมากไม่ลองไม่รู้ PASSWORD จากสุดท้าย (6 - 8) JGBBB-JEJ SPECIAL PASSWORD PCDEFGAB ลองดูแล้วกันว่าเป็นอะไร

วิชาพลังพิเศษใน **GOEMON 4** หากจะได้มาต้องเก็บคัมภีร์และเงินเรียวให้มาก ๆ เมื่อเจอโรงยิม ที่มีตาแป๊ะเคราดกยื่นกอดอกอยู่นั้นแหละให้เข้าไปฝึกซ้อมพิชิตร่างกายกับแกเลย วิธีใช้ให้ PAUSE เสร็จแล้วเลื่อน ซ้าย - ขวา ไปที่ต้องการแล้วคล่าย PAUSE เวลาจะใช้ให้กด X - Y พร้อมกันจำนวนครั้งที่ใช้ได้ขึ้นอยู่กับจำนวนคัมภีร์ที่เก็บมาได้มากน้อยเท่าใด ถ้ายังไม่เข้าใจก็ไว้คอยอ่านในเมก้าฉบับต่อ ๆ ไปจะลงกันอย่างละเอียดเลย และนี่คือ HOT PASSWORD GOEMON จะไปอยู่ในแดนสวนสนุกได้โยโย

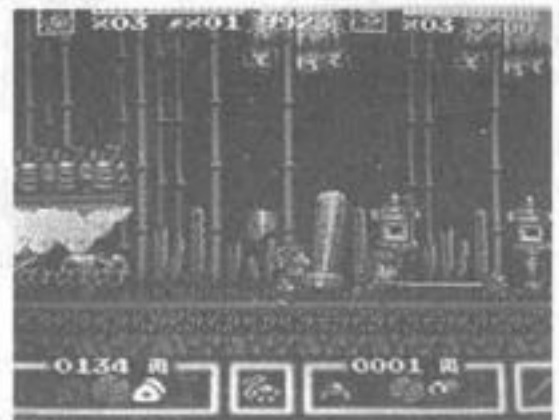

เป็นอาวูร ร้าน KONAMI ร้านที่ 3 ซ้ายมือ GOEMON เข้าไปเล่นเกม GRADIUS 3 ได้เลย แตมตังค์ให้ด้วย ขอขอบคุณเนื่อง นพพร อินทุเกตุ ฝากบอกมาสวัสดิ์ครับ.

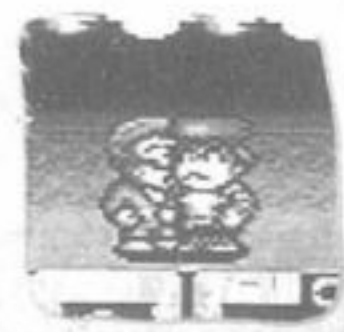
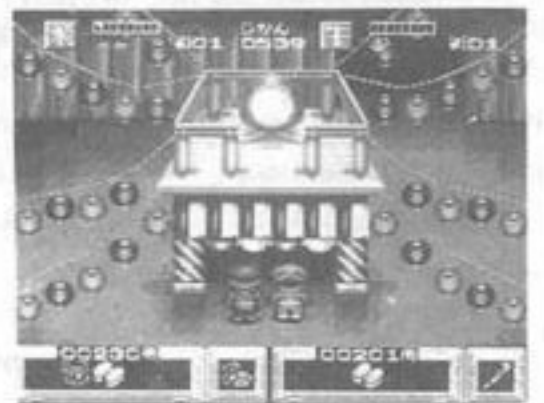
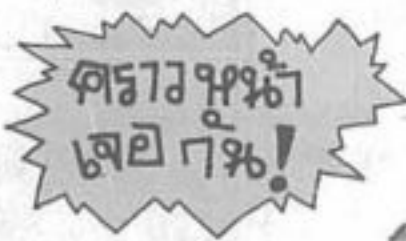

PASSWORD GOEMON !!
 むろぞあの けぞあぎほ つろあよ
 らほあまあ ざべあよ ち もよいろせ
 あ



สก็๊ปพิเศษจาก MEGA

สงครามภาคต่อของ
นินเทนโด กับ SONY

PC. ENGINE DUO

ด้านหลังสามารถต่อ
กับแบ็คเตอร์แบ็คได้



เพื่อให้ง่ายกับรูปแบบ เพื่อเป็นการคุ้มครองส่วน
ใส่สล็อต การใส่การ์ดคราวนี้จึงเป็นการเปิดปิด
ด้านบน น่าสนใจครับ น่าสนใจ

การออกแบบที่ดูแล้วไม่
เหมือนเครื่องเกมเลยแม้แต
นิดเดียว บุ่มที่เห็นโตๆ ก็
มีปุ่มเปิดฝา CD เท่านั้น บุ่ม
ใกล้เคียงก็เป็นปุ่มสล็อตฝาเอา
ไว้ นอกนั้นก็ไม่มีปุ่มเปิด
ปิดกับมีช่องเสียบคอนโทรล
เลอร์ไว้เห็นเท่านั้น อังหุ
อังหุธรรมดาค่ะมังครับ

SUPER SYSTEM CARD



ถ้าใช้ SUPER
SYSTEM CARD มี
เครื่อง CD-ROM2
รุ่นแรกก็จะสามารถ
เล่นแผ่นเกมในระบบ
ใหม่ได้เลย ผู้ใช้
เครื่อง CD-ROM2
คงจะดีใจกันเป็น
แถว

เรื่องราวของเครื่อง แบบใหม่ DUO!!

เอาล่ะครับ มีเครื่องเล่นเกมตัว
ใหม่มาขั้วน้ำลายและฉีกกระเป่า
เงิน कुछกันอีกแล้ว เจ้าตัวนี้ชื่อว่า
PC. ENGINE DUO มันคือตัว PC
ENGINE + INTERFACE UNIT +
เครื่องเล่น CD เครื่องประเภทลูก
ผสมนี้กำลังได้รับความนิยมมาก
เรามากกว่าเจ้า DUO มันมีดียังไง
ค่ายนิปปอน เองก็ HE ตัวตั้ง
ตัวตีแห่งหนึ่งในการสร้างเครื่อง
ลูกผสมกล่าวว่า "อิมเมจของของ
เล่นทั้งหมดที่เคยมีมา กำลังจะ
ก้าวไปสู่การเป็นของเล่นที่มีระ
บบ AV มันได้กลายเป็นเฟอร์นิ

เจอร์ชั้นหนึ่งของอาคารที่โชว์ได้
โดยไม่อายนายตาชาวบ้าน และ
นี่คือเหตุผลที่รูปร่างมันออกมา
แบบนี้ครับ"

เมื่อมองรูปร่างของเจ้า DUO
ตรง ๆ แล้ว มันดูเหมือนเป็นพวก
เครื่อง AUDIO มากกว่าจะเป็นเกม
เวลาวางประดับในห้องมันคงเท่ที่
ไม่น้อยเลย คาดว่าสีของคอนโทรล
เลอร์ก็คงเหมือนกับตัวเครื่องถ้า
คอนโทรลเลอร์เป็นสีดำ สงสัยจะ
ยิ่งเท่หนัก

เจ้า PC. ENGINE DUO นี้มีทาง
โชว์ไฟฟ้าได้ 3 ทาง ทางแรกก็คือ
ไฟฟ้าตามอาคารธรรมดา ทางที่
สองก็คือแบ็คเตอร์ของรถยนต์
และทางที่ 3 ก็คือแบ็คเตอร์แฟ็ค

ที่จะวางขายพร้อมกับตัวเจ้า DUO
มันจะทำให้เล่นเจ้า DUO ได้ต่อ
เนื่องถึง 3 ชม. นิปปอนเองก็ HE
คุยทับในจุดนี้ดีกว่า

"จากรถจากห้องย้ายไปอีกห้อง
ได้โดยง่าย ๆ นี่ละคือคอนเซ็ปท์
ของเกมแมชชีนตัวนี้"

ออฟชั่นของเจ้า DUO นั้นนอก
จากแบ็คเตอร์แฟ็คแล้วยังมี จอ
มอนิเตอร์ขนาด 4.3 นิ้ว ที่จะวาง
ขายด้วย แน่แน่นอนว่าในมอนิเตอร์
มีจูนเนอร์ปรับดู ทิวได้อีกด้วยตรง
จุดนี้ จะทำให้เวลาต่อเกมกับมอนิ
เตอร์เข้าด้วยกัน แล้วด้วยพลังของ
CD ก็จะทำให้มีเสียงที่สนุกสนาน
และสมจริง ตัว DUO มีช่องเสียบ
HEADPHONE แถมยังปรับ VO-
LUME ได้อีกด้วยนะ

ถ้ามัน แม้เราจะไปเที่ยวแคมป์
ก็คงไม่มีปัญหาแต่อย่างใด คุณเคน
ที่มีสามารถแบ่งเพื่อนเล่นกันได้
อย่างสนุกดังนั้นเท่ากับว่าแม่ใน
สภาพ OUT DOOR เจ้า DUO ก็
พร้อมจะรับศึกเสมอ

หลาย ๆ คนคงได้แต่มอง เพราะ
แพงเกินกว่าจะซื้อไหว ส่วนคน
ที่มีเงินพอซื้อไหลก็ต้องคอยไปก่อน

เพราะเวลาวางตลาดยังไม่มีการ
ประกาศอย่างเป็นทางการ แต่ที่
คาดกันก็ ปลายปีนี้ PC. ENGINE
DUO นี้ถ้าไม่ออกวางตลาดพร้อม
กับ SUPER CD-ROM2 SUPER
SYSTEM CARD ก็คงจะออกเลข
จาก 2 ตัวนี้ไม่นาน เรื่องเวลาวาง
ตลาดนี้ทางนิปปอนเองก็ HE บอก
ว่า

"คงได้ร่วมในศึกแย่งลูกค้า
ในช่วงคริสต์มาสปลายปีนี้ ช่วงคริสต์
มาสปีนี้นะคงมี DUO วางอยู่ตามร้าน
ต่าง ๆ"

ยังมีข่าวกระเซ็นออกมาอีกว่า
"เครื่องระบบอื่น ๆ ก็มีการ
พัฒนาไปสู่ระบบ CD ด้วยหลายๆ
ตัวตอนนี้ กำลังอยู่ในระหว่างทดสอบ
ครับ"

CD-ROM2 กำลังจะครอง
ตลาดแล้ว และมันยิ่งทวีบทบาท
ของตัวเอง สำคัญขึ้นเรื่อย ๆ อนาคตปี
2029 CD จะมีบทบาทยังไง
โปรดติดตาม!

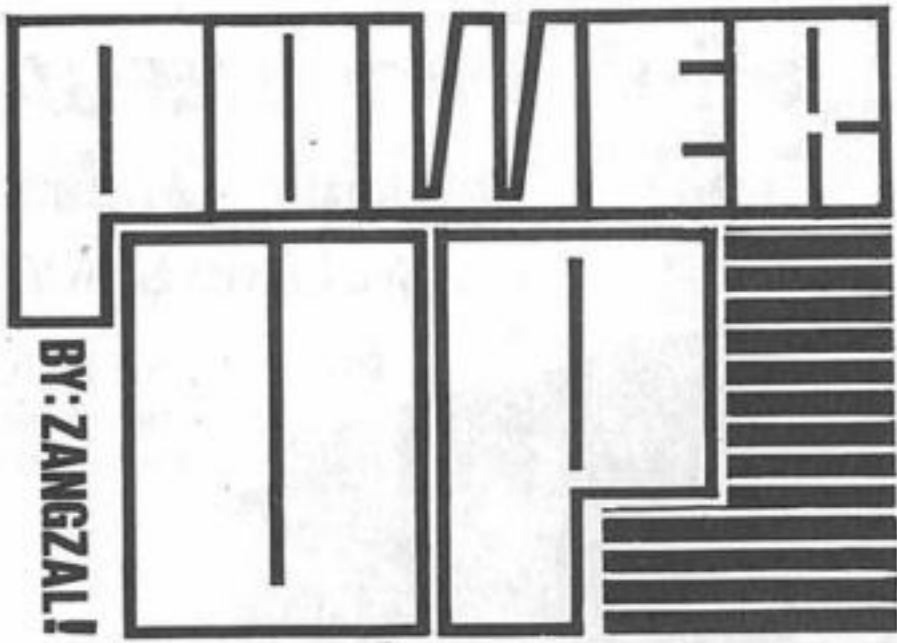

อะๆๆ...ฉบับที่แล้วพลาดเอา
ได้ ก็ภาพปริศนาที่เอามาเป็น
คำถามนะสิ...ต้นลิ้มใส่ตัว ก., ข.
และ ค. ลงในภาพที่เอามาตาม
เลขทำให้ห้อง ๆ เจิง ๆ กันไป ไม่
รู้ว่าจะเขียนคำตอบว่าอย่างไรดี

ฉบับนี้ก็เลยต้องลงให้คู่อีกครั้ง
โดยที่มีความสมบูรณ์พร้อม และ
บีบเวลาส่งออกไปอีก หนึ่งสัปดาห์
เพื่อให้ผู้ที่เพิ่งซื้อหนังสือ ได้มีโอกา
สส่งเข้ามาร่วมสนุกกันทัน
โดยเฉพาะคนที่อยู่ต่างจังหวัดใจ

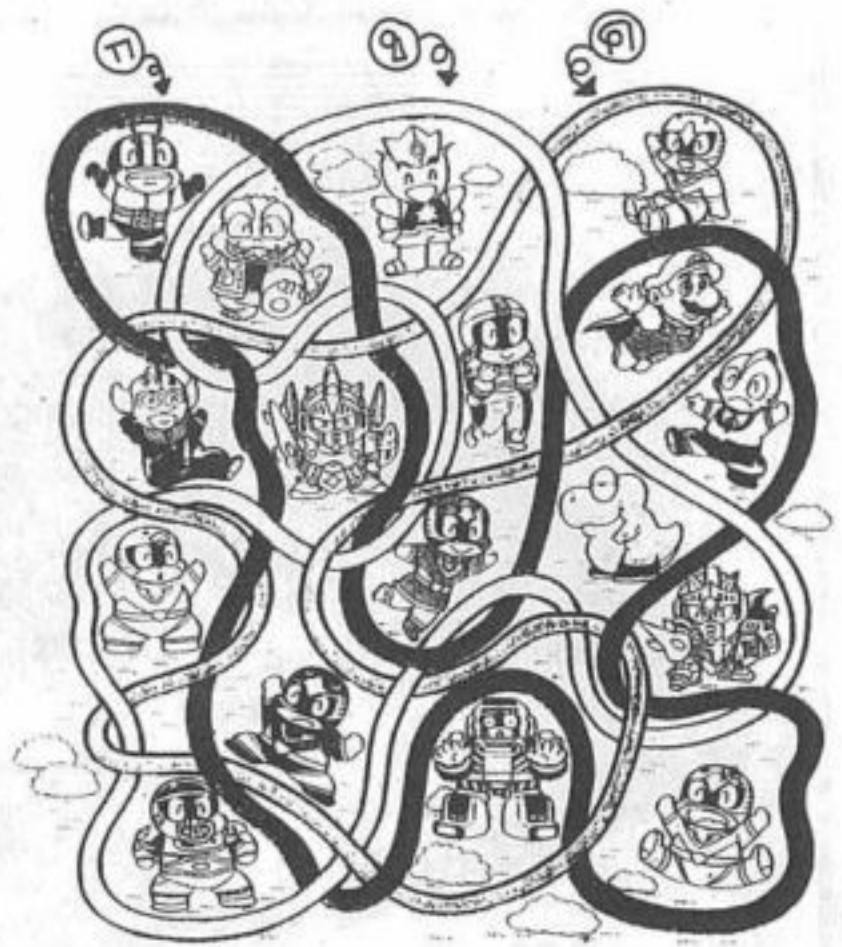

SPECIAL SERVICE

สองสัปดาห์ที่ผ่านมา มีการสั่งซื้อพร้อมทั้งคลังเกมเข้ามาอีกเพิ่มขึ้น จนของที่มีอยู่ต้องหมดไป แต่ด้วยความช่วยเหลือจากพรรคพวก
เพื่อนฝูง จึงสามารถนำมาเพิ่มเติมให้คุณอีกได้ ดังนั้นเพื่อเป็นการเพิ่มเติม ให้ทุก ๆ คนทั้งในกรุงเทพฯ และต่างจังหวัด จะได้มีสิทธิ์ในการเล่น
เกม กับเครื่องซูเปอร์ฟามิคอมได้เท่าเทียมกัน เรายินดีที่จะส่งทางไปรษณีย์ให้ เพียงแต่จะต้องเพิ่มค่าส่งและค่าประกันของอีก 100 บาทเท่า
นั้น

เครื่องซูเปอร์ฟามิคอม ระบบ PAL + สายอากาศ + หม้อแปลง + 2 คอนโทรลเลอร์ = 6,500 บาท

เครื่องซูเปอร์ฟามิคอมระบบ NTSC + สายมอดิเตอร์ + หม้อแปลง + 2 คอนโทรลเลอร์ = 6,200 บาท

การสั่งจองยังคงเป็นเหมือนเดิมคือ สั่งจองทาง **โทรศัพท์เท่านั้น** ที่โทร. 311-3270 ตั้งแต่วันจันทร์ - เสาร์ เวลา 13.30 น. - 16.00 น.
เท่านั้น หมดเขตสำหรับการสั่งจองชุดนี้ในวันที่ **10 สิงหาคม** ศกนี้ (ถ้าของหมดก่อนก็จำเป็นต้องหมดเขตก่อนกำหนด)

สำหรับผู้ติดตามหาตลับเกมอื่น ๆ ของซูเปอร์ฟามิคอม เร็ว ๆ นี้เราอาจจะมีข่าวดีให้ทราบคอยติดตาม กับ SPECIAL SERVICE
ของเราละกันครับ

สเปเชียลโบนัส

มาอีกแล้ว...บัตรกำนัลพิเศษเพื่อเอาใจคุณ สำหรับใช้บริการในสถานที่ซึ่งเป็นเมก้าเซ็นเตอร์ นั่นคือที่แบล็กเมจิกเกมเซ็นเตอร์ ดินแดง
ซึ่งได้จัดการแข่งขันเกมไปเมื่อคราวที่ผ่านมาในละ คราวนี้มีบัตรกำนัลมาเพิ่มความสนุกในการเล่นให้คุณด้วยวิธีง่าย ๆ เพียงแค่คุณตัดบัตร
สเปเชียลโบนัส ในหน้าร้านนำไปที่ร้านตั้งแต่วันที่ 20 สิงหาคม ศกนี้ คุณจะสามารเล่นเกมได้เวลามากกว่าเดิมอีก **15 นาทีฟรี...**

ไม่ว่า **คุณจะใช้เล่นกับเครื่องใด** ทั้งนี้ต้องเล่นตั้งแต่ **1 ชั่วโมงขึ้นไป** ซึ่งจะเท่ากับว่า **1 ชั่วโมงแถมฟรี 15 นาที** ใจ...แต่ถ้าห้องๆ
ไม่อยากจะเล่นเกมที่ร้าน แต่จะไปเล่นที่บ้านเพื่อความสะดวก ก็สามารถใช้บริการนี้ในการซื้อของที่ร้านด้วย **ส่วนลดในอัตรา 5%**
ต่อบัตร 1 ใบ และบัตรหนึ่งใบ จะใช้ได้ **เพียง 1 ครั้ง** เท่านั้น จะเอาบัตรมารวมกันแล้วใช้แทนเป็นค่าเงินไม่ได้นะ...

อ้อ...และก่อนที่จะเอาบัตรไปเล่นเกมกัน พี่มีข่าวเล็กน้อยมาฝาก กับคู่มือสูตรเกมที่มีพี ๑ เตารวมกันขึ้นมาให้
สะดวกต่อการเปิดหา ดูสนใจลองติดต่อที่ 466 หมู่ 2 ค.สำโรงเหนือ อ.เมือง จ.สมุทรปราการ 10270 คงจะได้รับ
คำตอบที่สมหวังซัวร์...

SPECIAL BONUS
BLACK MAGIC
FERR 15 MINUT
OR DISCOUNT
5%

ปราสาทแดริกุล่า

SUPER FAMICOM

KONAMI

วางตลาดเดือนธันวาคมราคายังไม่กำหนด

ACTION

SFC

ดอกอกแดริกุล่าครั้งสุดท้าย

หลังจากที่มีข่าวแพร่มออกมา เกมนี้กลายเป็นเกมใหม่ประจำฉบับของ MEGA ไปแล้วมีข่าวลงกันทุกฉบับ เกมมี ACTION แบบใหม่ที่ไม่ใช่ในภาค FC, GB มากมายกับดักแบบใหม่ก็มีมากมาย

พระเอกคือซีโมนเหมือนภาค 1 ของ FC มีจุดเลือดแดริกุล่าที่ซีโมนเคยปราบไป กลับฟื้นคืนชีพขึ้นมา ซีโมนผู้มีสายเลือกตระกูลนักปราบผีอันเข้มข้ม เขาต้องควงแส้ ที่มีพลังลึกลับของบรรพบุรุษเข้าปราบเจ้าผีจุดเลือดอีกครึ่ง

แอสอาวุธของซีโมนจะ POWER UP ได้ 2 ระดับ และเมื่อใช้แล้วทำลายเทียนไข ก็จะมีไอเทมอาวุธเช่น มีด, ขวาน ปรากฏออกมาให้เก็บ ทว่าการใช้ไอเทมอาวุธพวกนี้จำกัดจำนวนครั้ง เทียนไขบางเล่มทำลายแล้วจะมีหัวใจออกมาให้เก็บ เทียนไขจะเพิ่มจำนวนครั้งการใช้ไอเทมอาวุธ นอกจากพวกเทียนไขแล้ว ยังมีเนื้อที่ช่วยเพิ่มพลังชีวิต และไอเทมเพื่อการยิงไว้อีกต่างหาก มียิงไวแบบ 2 นิ้วและ 3 นิ้ว ส่วนแต่เป็นไอเทมดี ๆ ที่ช่วยซีโมนทั้งสิ้น



จ้าวแห่งแล้ว

* พระเอกคือซีโมน เบลมองได้



* วิธีใช้แส้แตกต่างกันออกไป



* ไอเทมนั้น ใช้เลือกโดย 1 ปุ่มใน 6 ปุ่มของคอนโทรลเลอร์



* ถ้าถูกมือสีเขียวจับ หัวใจจะลด



* อยุ่ ๆ มีมือ พุ่งออกจากพื้นมาจับซีโมนระวังให้ดีนะ



* ศัตรูบางตัวก็เป็นตัวใหม่สุด เช่นหัวม้าที่พุ่งใส่เราขัง



* ศัตรูมีบางตัวที่เคยปรากฏตัวในภาคก่อน ๆ

กราฟฟิคที่แสนงาม

เกมใน SERIES แดริกุล่านี้ มีการแข่ง STAGE ที่ดูแปลกและลึกลับมาตลอดทุกภาค ภาคนี้ก็เช่นกัน ลองเป็น SFC แน่แน่นอนว่ากราฟฟิค, เสียง บ่อมต้องสวยงามอย่างมาก

ตัวละครศัตรูหลายตัวเคยปรากฏมาแล้วในภาคก่อน ๆ ของเกมนี้ บางตัวก็เป็นตัวที่เพิ่งมีขึ้นมาใหม่ แต่ละตัวมีสิ่งงดงาม และการเคลื่อนไหวที่หลากหลาย งวดนี้ซีโมนมาเจอคู่ต่อสู้ที่หนักมือเข้าให้แล้ว



* ช้างนอกทำไม่มีภาพอยู่



* ฉากหลังก็ทำได้สวยงามมาก



* นอกจากนี้ใช้ทางเฉียงบน เพื่อโหนตัวก็ได้



* คราวนี้แส้โจมตีด้านบนได้ด้วย

ใช้แส้ได้อย่างง่าย

แน่นอนไม่ใช่ว่าจะใช้โจมตีได้อย่างเดียวนะ แส้ของซีโมนในภาค SFC นี้ ตัวตบเหวี่ยงขึ้นไปโจมตีด้านบนก็ยังได้ ใช้ป้องกันการโจมตีของศัตรูได้ ใช้ในแนวตั้งตรง ๆ ก็ได้ แต่ถ้าเทียบกับการโจมตีตามปกติแล้วพลังการโจมตีจะน้อยลงไปบ้าง แต่ใช้ป้องกันตัวเองจากกาและค้างคาวได้ดีเลย



ใช้แส้ในการโหนข้ามทางไกลก็ได้

* เราใช้แส้ในการโหนข้ามทางไกลก็ได้



* แส้สามารถหวดในจุดแปลก ๆ ได้อีกด้วย



* ตอนกระโดด ๆ เเฉียงก็ได้



นับถือนินจาลับ หน่วยเนียงกี้
ปฏิบัติกาปราบคนชั่ว

นินจาเมี้ยว

10 กรกฎาคม : เทคโนโลยี : ราคา 6500 บาท

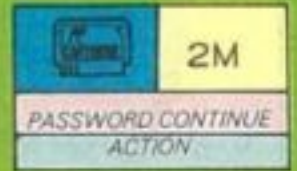

เนียงกี้ ผู้รักษาความสงบ แห่งเอโดะโปลิศ

การ์ตูนสนุกขบขัน "แคทนิคเคน" มาสู่ฟามิคอมแล้ว
ในแบบแอ็คชั่นเคลื่อนที่ด้านข้าง เพื่อปราบคนชั่วร้าย
รักษาความสงบสุขแก่เอโดะโปลิศ



* นี่คือนินจาเอโดะโปลิศ นครหลวงแห่งคอกไม้
ที่อยู่ของกลุ่มเนียงกี้

* ตอนเริ่มและจบราวต์ จะมีซินีมา
คิสเพลย์ให้ชม



* พบอะทาโร่เมี้ยว
เกลี้ยคนชั่วที่สุด

ผู้พิชิต

ทหรน 3 ตัว

เกมนี้จะเลือกตัวเอกในแต่
ละราวต์ได้ใน 3 ตัวนี้ใช้เมี้ยว
ตัวที่ชอบจัดการเหล่าร้ายเลย



* แมวสาวจอมซนผู้ชอบแกล้ง
อะทาโร่กับสุกาชิ



* พุดจาสุภาพ แสดงความมีระ
กุดสูง



* หัวหน้าของเนียงกี้ ผู้เกลี้ย
อธรรม

* พวกเราคือนินจา ผู้โคงคัง
แห่งเอโดะโปลิศ



พื้นฐาน

การควบคุม

ปุ่ม + เป็นการเคลื่อนไหว
ซ้ายขวา A เป็นกระโดด B
เป็นโจมตี A กับ + เป็นการ
ใช้วิชานินจา กดทิศทางเดียว
กัน 2 ที่จะเป็นวิ่งแบบปู



* ปุ่ม run ใช้เดินแนว ช่วน
ใครเข้าตะเจ็บแน่



* อารูของสุกาชิคือร่ม ใช้
สู้ยังโงะ



* อารูของอะทาโร่คือดาบ
คู่ ไม่มีใครเข้าใกล้ได้

* ทำวิ่งชอบกลนะแต่
ทำให้วิ่งเร็วขึ้น



* ขณะวิ่งกด A จะกระ
โดดได้สูงมาก



วิชานินจา

การโจมตีอีกแบบคือวิชานินจา ที่สาม
ารตพาเวอร์อัพได้ 3 ชั้นด้วยแผ่นเปลี่ยน
แต่ถ้าครบ 3 ชั้นแล้วเก็บอีก จะกลับสู่ชั้น
1 นะระวังไว้ ที่นี้จะแนะนำวิชาของอะทา
โร่ให้นะ



* ใช้วิชานินจาแสงเก็บศัตรูได้หมด
แน่นอน



* ชั้นสูงสุด เป็นการใส่ลมปราณ
กระแทบรอบตัว

* ชั้นที่ 2 ยังเป็นกระ
สุน 3 ทิศทาง



* วิชานินจาชั้น 1 ย้อน
มาก แต่ยิงเร็วได้

ปราบคอน โนงามิแห่งตระกูลการากะธา

ตระกูลการากะธาผู้ร้ายแห่งเอโดะโปลิศที่เป็นศัตรูของเนียงก็ ราวด์ครั้งแรกจะง่ายมาก แม้คนที่ไม่เก่งแอ็คชั่นก็ผ่านได้สบายจะแนะนำไปถึงราวด์ 3



♣ ผู้เฒ่าแห่งการากะธา การากะสุเก็นนาริ หัวหน้าเหล่าร้าย

♣ คอน โนงามิผู้หวังอยากเป็นโชกุน



♣ ยามเย็นค่ำยามสนธยาของเอโดะโปลิศ

ROUND 1

ราวด์ 1 เริ่มในเมืองเอโดะโปลิศ ศัตรูกระโดดฟันที่เดียวก็ตายแล้ว ผ่านได้สบายมาก กลางทางมีทางแยก ตรงไปก็จะพบบอส อีกทางก็จะมีศัตรูเก่ง ๆ อยู่ มากให้เก็บไอเทม เลือกไปเอาได้



♣ นี่คือนบอส บับไปร่าหมายเลข 1 คู่



♣ ทางหินตก ใช้คอตตอนช่วยสบายกว่า



♣ เกิดเหตุร้ายกับเอโดะโปลิศ เมืองก็ออกปฏิบัติการ

ROUND 2

ราวด์ 2 เริ่มที่ท่าเรือเอโดะ มีการต่อสู้ในน้ำด้วยใช้แพช่วยในน้ำเช่นเนียงก็ก็ผ่านได้สบาย ลองใช้ตุ้



♣ นี่คือนบอส เจ้าหญิงปลาทองกระโดดโจมตีมันเลย



♣ ใช้เนียงก็สู้ในน้ำได้ดี



♣ ศัตรูมีของที่เหมือนกระสุนออกมาแปลก ๆ



♣ ราวด์ 2 ใช้ลูกาชิ ตู้นุ่ม นวดแต่ยามโกรธน่ากลัว

ROUND 3

ราวด์ 3 เป็นตึกสูง ไอชายน้เทาเวอร์ไม่ใช่ผู้ช่วย เอมีตลก็ผ่านไม่ได้แน่ สะสมพลังไว้ด้วย



♣ ได้บอสมีหนามแหลมระวังไว้

♣ ให้เอมีตลมาช่วย พาบินข้ามไป



♣ ศัตรูในตึก จัดการได้ยาก

♣ ให้บูดูรูนอกบ้าง แล้วจะเห็นพลังของผู้หญิงละ



ตัวละคร ผู้ช่วย

นอกจากตัวเอก 3 ตัวแล้วยังมีผู้ช่วยของกลุ่มเนียงก็อยู่อีกซึ่งจะมีความสามารถแตกต่างกันไปใช้ช่วยยามจำเป็นได้ตามที่จำเป็นนะ

เนียงก็



♣ นินจาหน้า ผู้ที่ชำนาญการต่อสู้ในน้ำที่สุด

เอมีตล



♣ นินจาลม มีปีกข้างหลังทำให้บินได้

คอตตอน



♣ นินจาหิน จุดหินไปได้ดินสบาย

อิชิโนซัน



♣ นินจาไฟ ใช้ทำลายหินที่ขวางทางได้ดี



สแตจเคลื่อนที่ 3 สแตจอยู่กับที่ 3 รวมเป็น 6 สแตจ มีข้อมูลของศัตรูให้ดูที่นี้ครบถ้วน

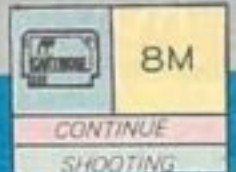

26 กรกฎาคม : CAPCOM : ราคา 8,500 บาท

ใช้เพาเวอร์อัปไอเท็มให้คล่อง

เล่นเกมไปแล้วจะมีไอเท็มตกลงมาให้จากข้างบน ทำให้เครื่องบินที่ใช้มีประสิทธิภาพเพิ่มขึ้น อวุธเปลี่ยนแปลงไปตามตารางทางซ้ายมือ คุณแล้วเลือกเอาได้ เพื่อให้ได้พลังการโจมตีที่สูงที่สุด

ไอเท็ม	SHOT LEVEL	ดาบ	BOMB	DE N% X	NA PLAM	พลาสม	GUN POD	BULL BACK	เชลล์ปืนใหญ่	THUNDER LASER	MEGA CROSSH
คยู เซเตอร์	5	3	50								
ไทเกอร์ ฮาร์ด	5		50	20		20		10			
ทอม แคท	5	10							10	10	
ฮันเตอร์ โบลท์ 2	3		50		10	30					
สแตท เฮย์	6			10		10	10		50		
อิฟิต	7	10	50	30	20	30	20	20	50	20	2



การเพิ่มประสิทธิภาพที่เหมาะสมจะทำให้เคลียได้ง่าย

ไอเท็มกลางสแตจ

ในกลางสแตจจะมีไอเท็มออกมาให้เป็นศัตรูสีแดง จะเพาเวอร์อัปเมนซอดให้มี 2 ชนิดกับอีก 6 ชนิดที่ซ่อนอยู่ในแผนที่ แล้วก็ยังมีการ LEVEL UP ให้อีกในแผนที่

SUP WEAPON	STAR	ปืนกล	กรรเชียง	EJERGY CAPSULE	ไม่บิน	LEVEL-UP BLUE	LEVEL-UP RED
เพิ่ม อวุธรองให้	เป็นเงิน 50,000 คอล	เป็นไอเท็มป้องกันยานได้	เก็บแล้วจะเพิ่มพลังเต็มที่	เก็บแล้วจะเพิ่มพลังส่วนหนึ่ง	ทำลายศัตรูทั้งหมดทั้งจอ	เก็บแล้ว POW จะเพิ่มขึ้น 3 อัน	เก็บแล้ว POW จะเพิ่มขึ้น 1 อัน

มารู้จักศัตรูกันก่อนจะเลือกสแตจ

เกมนี้สามารถเลือกสแตจได้ตามใจชอบ แต่ว่าแต่ละสแตจจะมีความยากง่ายแตกต่างกันไป ถ้าไม่ทำตามแผนการรุนแรงจะเคลียร์ได้ยากกว่านะ

ครั้งแรกเป็นสแตจเคลื่อนที่ 3 สแตจ กับ สแตจอยู่กับที่ 3 สแตจตามลำดับทางซ้ายก็จะได้ผลการรบที่ดีที่สุด ทั้งเพาเวอร์อัพและเงินจะพอเหมาะพอดี ศัตรูบนอากาศมี 14 ชนิดบนพื้นดิน 7 ชนิด ดูรูปแบบเอาไว้ให้คึ้นะ

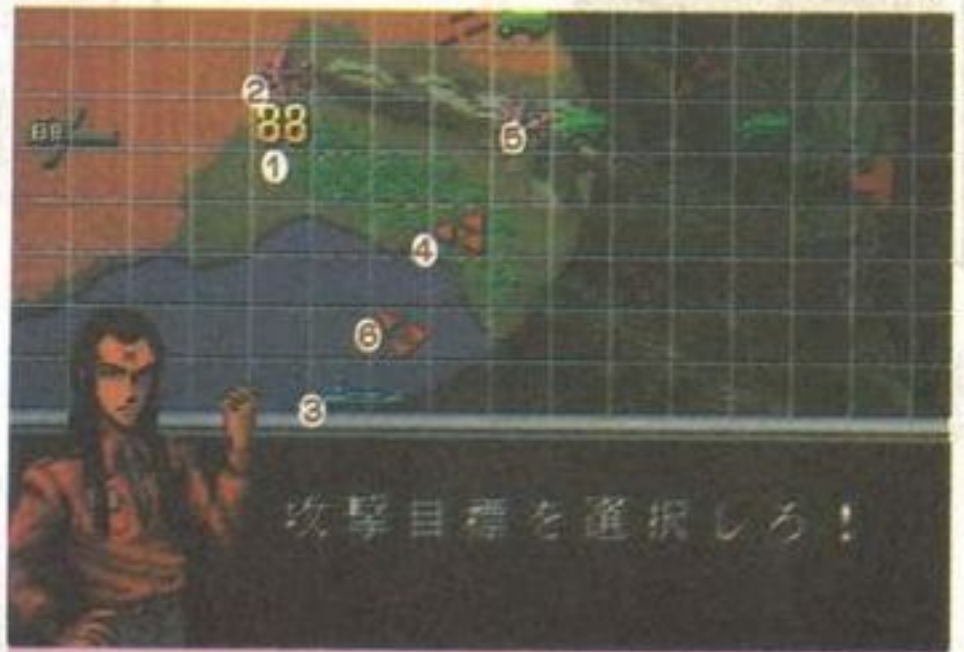

ดูรูปแบบการโจมตีของศัตรูแต่ละชนิดเอาไว้เพื่อการเคลียร์

สแตจ ควรจะเลือกตามความเหมาะสมมากกว่าตามใจ

6	5	4	3	2	1	BEST WAY
เรือรบกลางมหาสมุทร	เรือดำน้ำพลังงานปรมาณู	ท่าอากาศยาน 2	ท่าอากาศยาน 1	ฐานทัพ	ฐานทัพหน้า	

ศัตรูพื้นดิน

ศัตรูบนพื้นดินไม่มีการเคลื่อนไหวที่ซับซ้อนเลยแต่ยิงกระสุนเท่านั้น

เรือจรวด	แท่นจรวด	เครื่องยิงจรวด	เครื่องพ่นไฟ	แท่นปืนใหญ่	ปดอ	รถถัง
เคลื่อนที่เร็วยิงจรวดติดตามที่นำแล้วแต่กระสุนไม่มาก	เคลื่อนที่เร็ว ยิงจรวดขึ้นมาตรง ๆ อย่างรวดเร็วเคลื่อนที่ไม่เร็วนัก	เคลื่อนที่ช้า ยิงจรวดติดตามเข้าใส่เราได้เป็นชุด ๆ	พ่นไฟขึ้นมาเป็นระยะ ๆ ข้างซ้าย เหล็กแข็ง ทำลายได้ยาก	ยิงกระสุนปืนใหญ่มาได้ระยะไกล ความทนทานสูง	แท่นปืนกลต่อสู้อากาศยานอยู่กับที่ เป็นลูกกระพ้อกความทนทานต่ำ	ออกมาทั้งข้างหน้าและข้างหลัง ยิงกระสุนง่าย ๆ ความทนทานต่ำ

ศัตรูอากาศ

แต่ละชนิดมีรูปแบบโจมตี 2-3 รูปแบบทั้งตัวเคลื่อนที่เร็วบ้างช้าบ้างดังจะแนะนำดังต่อไปนี้

มิก 29	แอซีเอช 2	ไฟเจอร์	มิก 23	มิก 21	
เคลื่อนที่เร็วสูง ยิงกระสุนเป็นท่าผ่านแล้วหนีไป	ยิงกระสุนได้เร็ว และมีออกมาข้างหลังในฉากหลัง ๆ	เคลื่อนที่เป็นวงกลมรอบๆ ตัวเครื่องของเราแล้วยิง	ออกมาข้างหลัง ยิงกระสุนไม่มากนักแล้วก็หนีไป	เครื่องบินรบธรรมดา ยิงกระสุนน้อยความทนทานต่ำ	
สแตจไฟเตอร์ MK 2	มิก 25	อ.	แบ็คไฟร์	ตอากัน	สแตจไฟเตอร์
มาทีละ 3 ลำ ยิงกระสุน 2 ชนิด มีอีกชื่อว่าจูล์ฟแบ็ค	บินเป็นเส้นตรง อาจแยกกระเจายกบินออกกว้าง	บินขึ้นมาจากข้างล่างแล้วล้อมเป็นวงกลม	บินขึ้น ๆ ลง ๆ ซ้ำ ๆ ยิงมิสไซล์ออกมา	บินควงส่ววน แล้วยิงกระสุน ออกมามากมาย	ออกมาจากข้างบนแล้วบินชนาบไปกับเรา

รถถังเพียบ

ที่นี่มีรถถังออกมามากมายถึงจะไม่ใช่เรื่องสำคัญอะไรนักก็ตามแต่มีฮ. อยู่อีกด้วยนะดังนั้นทำลายรถถังซะก่อน



๕ ทำลายแท่นปืน จะได้แคปซูล



๕ ทำลายเฮลิคอปเตอร์ซะก่อน

หลังจากได้ไอเทม

ที่นี่ มีศัตรูที่มีไอเทมเพาเวอร์อัพอยู่ แต่มีการโจมตีจากฮ. หนาแน่น เก็บได้ยาก ต้องทำลายให้หมดซะ

START



เพลิงที่พื้นดิน

ที่นี่มีการโจมตีจากแท่นปืนใหญ่สูงมากและมีฮ. ออกมาเยอะเป็นที่ยอันตรายจริงๆ ดังนั้นเป็นใกล้พื้นไว้จะดีกว่า ทำลายแท่นปืนใหญ่บนพื้นไปก็พอไม่ยากเลย

๕ ทั้งพื้นดินและอากาศโจมตีไม่หยุด



๕ สงมาทำลายแท่นปืนอย่างเด็ดขาดกว่า



ไม่มีแท่นปืนใหญ่ ก็สบายพอนแล้ว

แสดงเคลื่อนที่ ทำอากาศยาน 1

แสดงนี้ มีแคปซูลสีแดงและสีฟ้าให้สะสม เก็บเพื่อเพาเวอร์อัพให้ใช้ครุเซอร์กับอาวุธรอกก็พอเคลียร์ได้แล้ว

๕ มีสโรวด์มีทำลายได้แต่ปืนลำบากหลบดีกว่า



๕ เครื่องบินรบขนาดเล็ก อิงกระสุนขนาดใหญ่



๕ ศัตรูออกมาทั้งข้างหน้าและข้างหลังหลบหลีกไว้

เก็บไอเทม

สเตจ

BOSS

๕ ทำลายศัตรูหมดทั้งจอ



๕ ที่นี่ใช้แท่นรถก็พอแล้ว

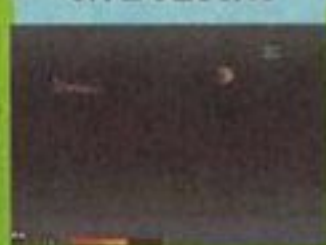

๕ จะมีไอเทมพลังงานอยู่

ก่อนที่บอสจะออกมาจะมีแอนออบีแคปซูลอยู่ หาให้ตี พื้นหลังซะก่อนพอเจอบอสก็ให้อยู่แต่ตรงกลางจะไม่โดนปืนใหญ่ข้างล่างแล้วก็จะคมยิงซะ

» บินขึ้นมาโจมตีแล้วก็ลงไประวังปืนใหญ่ด้วย





» ระวังโจมตีซะก่อนที่มันจะแบ่งฤทธิ์

เฮลิคอปเตอร์บนพื้น

ที่นี่เป็นฐานเฮลิคอปเตอร์ พอบินไปบินไป คอปเตอร์จะบินขึ้นมาจากพื้นตรง ๆ สักคหน้า ทำให้ชนได้ ดังนั้น บิงซะก่อนดีกว่า

**แสดงอยู่กับที่ 1
ฐานทัพแนวหน้า**

แรกสุดต้องเลือกสแตจนี้เท่านั้นและเครื่องที่เหมาะสมก็คือครูเซเดอร์ที่นี่ไม่จำเป็นต้องใช้อาวุธรอง



ไปบอส

» อยู่แถวๆ ครึ่งล่างของบอส จะไม่โดนมิสไซล์ 5 ลูกนี้



อยู่ตรงนี้

บอสที่นี่ บิงสิสไซล์ติดตามกับมิสไซล์กระจาย 5 ลูกออกมาโจมตี ให้ไปอยู่ใต้ปากกระบอกจะได้ไม่โดนบิง แล้วก็ถล่มซะ

BOSS
รถถังยักษ์

» เติ้งให้ตีแล้วอิงไปเลย







อยู่ที่รอดถึงท้ายสุดนะ

ศัตรูที่ออกมาท้ายสุดของสแตจ จะมีแคปซูลสีฟ้าอยู่มีอันเดียวนะในสแตจนี้ถ้าเมนชอตอ่อนละก็เก็บให้ได้

» ทำลายฝูงคอปเตอร์ให้หมด

สแตจเคลื่อนที่

เรือดำน้ำพลังงานปรมาณู

เป็นสแตจของเรือดำน้ำ กับเครื่องบินรูป 2 อย่างเท่านั้น จำรูปแบบการโจมตีของแต่ละที่เอาไว้ก็จะเคลียร์ได้สบายแล้ว ซึ่ระเบิดเอาไว้เยอะ ๆ

» โจมตีด้วยจรวดอิงจากผิวน้ำ



รูปแบบ 2



รูปแบบ 1

» ฉากทะเล จะมีการโจมตี จากด้านบนด้วยระเบิดติดตาม

» พวกลูกสูมนมิชนิคเดียว จำไว้ก็สบายแล้ว



» ระวังระเบิดติดตามหลบไปข้างบนก่อนแล้วค่อยลงมาอีกที



» ถ้าระเบิดหมดให้อิงจากข้างหน้า ให้โดนตัวเรือ



» ใช้ระเบิดเด็นให้มันอิงก็เพียงพอแล้ว



อย่าลงมาตา



» อยู่ตรงกลางขอเอาไว้



❖ พลังคงทนสูงจึงต้องเหนียวทนอดกลั้น

ทำลายแท่นพ่นไฟ:

ที่ที่มีการโจมตีจากเครื่องบินศัตรูกว้างมาก ดังนั้นลงมาโจมตีเครื่องพ่นไฟที่พื้นดินซะก่อนจะบินได้อย่างสบายใจ



❖ ถล่มมันซะก่อนก็สบาย

ยึชทำลายบนพื้นดิน



ที่ที่มีการโจมตีจากมิสไซล์พื้นดินหนาแน่นมากกับศัตรูทางอากาศอย่างไฟเจอรี่ก็บินวนวายอยู่ข้างล่างปลอดภัยกว่า



❖ ใช้นาปาล์มเป็นอาวุธสำคัญ

❖ เคาะคอนที่ป้อมปืนเปิด



❖ พบพลังงานก็เก็บซะ



❖ ทำลายปืนอื่น ๆ ซะก่อนแล้วค่อยโจมตีจุดอ่อน

BOSS

ฐานทัพป่า

บอสที่นี่ ต้องทำลายที่จุดอ่อนเท่านั้น จึงจะเคลียได้ ทำลายแท่นปืนใหญ่รอบๆ ซะก่อน แล้วใช้นาปาล์มทิ้งใส่จุดอ่อนของมัน จะมีพลังงานไว้ให้เติมชีวิตด้วย

แสดงเคลื่อนที่สนามบิน

มีลูกสมุนอยู่ 2 ชนิดเท่านั้นในสแตจนี้ เป็นการต่อสู้กลางอากาศแต่ชื่อใช้รันเตอร์โบลท์ 2 กับนาปาล์มก็พอแล้ว

❖ ถ้าแฮริเออร์มาไว้บินขึ้นไปอยู่ข้างบนแล้วใช้ระเบิด



❖ แฮริเออร์ออกมาข้างหลังโจมตีทันที



❖ ไฟเจอรี่ออกมาทั้งหน้าและหลังแล้วบินวน



❖ ทิ้งระเบิดใส่ตรง ๆ จากด้านบนได้ผลสูง



❖ ย้อมไปข้างหน้าสับกับด้านหลังโจมตี



❖ มาอยู่หน้าเราแล้วยิงระเบิดเหมือนขวานมา

BOSS

วูลฟแบ็ค

บอสมีระเบิดเหนียวน่ายิงออกมารอบตัวจำนวนมาก การบินตามจะทำให้เสียหายง่าย ให้บินเข้าข้างหน้าและโจมตีตรงกับใช้ระเบิดทิ้งใส่เป็นผลดี

» มีค 21 แต่บินหลบหลีก กระสุนก็พอ



ระวางให้ตี

มีมีค 21 โจมตีร่วมกับแท่นมิสไซล์ ทำให้เสียหายได้ง่าย แต่ก็ใช้ฝีมือผ่านได้โดยการบินต่ำ ๆ เอาไว้

ลเตจคขที

ฐานทัพป่า

ก่อนเข้าลเตจให้ซื้อ รั้นเตอร์โบลท์ 2 ชะกับนาปาล์มเพื่อใช้กับบอสแล้วจะสู้ได้สบาย

» บินต่ำ ๆ เล็งแต่แท่นมิสไซล์เป็นหลัก





บอล เป็นป้อม ขนาดยักษ์

ลเตจคขที

เรือรบ

เป็นลเตจที่ยากมากทีเดียวละ บอสมีกระสุนมากโจมตียากต้องใช้รั้นเตอร์โบลท์ 2 กับนาปาล์มเป็นสำคัญ

รบเหนือเมฆ



» ใช้ระเบิดเปิดทางบนพื้นดินไป

» สเตรสบินสูงมาก ตามไปโจมตี ยากลำบากทีเดียว



» ถ้ามิสไซล์บินมาให้ขึ้นไปข้างบน

» อยู่ข้างบนตรง ๆ กระสุนจะยิงไม่ถูก



เก็บตัวเล็กตัวน้อย



» ทำลายปืนใหญ่แท่นยิงจรวดซะเท่าที่ทำได้



» เก็บยูนิคอร์นให้ได้

BOSS

มิงค์

ที่นี่จะมีเครื่องหมายยูนิคอร์นอยู่ หาเก็บให้ได้ มีการโจมตีจากชิปนาวูช ปืนกล ปืนใหญ่มาก ระเบิดก็ทำลายได้แต่แท่นเล็ก ๆ เท่านั้นอย่างอื่นหลบหลีกเอาสบายกว่า

» ตรงนี้ใช้นาปาล์มจะโจมตีบอสได้สบาย



» บินต่ำ ๆ ใช้นาปาล์มเป็นสำคัญ



» มีที่หลบคังดาวธรองอยู่ เก็บให้ได้

BATTLE DODGE BALL

เมื่อฮีโร่มาปะทะกันเอง



8 ทีมกับตัวละครฮีโร่ 24 ตัว กับตัวละครฝ่ายศัตรู อีกมากมาย ต้องมาเล่นเกมอัดบอลอันลือชื่อด้านความรุนแรง 'DODGE BALL' เกมนี้มี 3 MODE มีไอเทมมากมายตัวละครทั้ง 24 ต่างมีท่าไม้ตายแตกต่างกันไป

ค่าย BANPRESTO

วางตลาด 20 กรกฎาคม ราคา 9,600 เยน

BM + BKRAM
BATTERY BACK UP
SPORT

มีฮีโร่มากกว่าเกมอื่น ๆ

เกม BATTLE DODGE BALL มี 3 MODE มี SUPER BATTLE LEAGUE, เงกิโอไกเซนโมด, ซินโตคิวโอเดนเซตตี ชื่ออาจฟังและเรียกยาก แต่กติกาของเกมยังคงเหมือนเดิม คนที่เคยเล่นเกมประเภท DODGE BALL มาบ้างรับรองว่าคุณจะเข้าใจได้ง่าย



นี่คือ MODE RPG รวมรวมเทวภัณฑ์ 3 ชิ้น ช่วยโลกจากความมืด

ซินโตคิวโอเดนเซตตี



นี่คือ MODE เล่นแข่งกัน 2 คน คงจะสนุกกันได้มาก

เงกิโอไกเซนโมด



เลือกตัวละครของเรา 8 ทีมแบบ BATTLE ROYAL

SUPER BATTLE LEAGUE

การเปลี่ยนชื่อทีม

นอกจากทีม ULTRA-FIGHTERS กับ MUNS-TER CRUSHERS แล้ว ชื่อทีมจากภาคก่อน ๆ เปลี่ยนไปทั้งหมดเลย แต่ละชื่อล้วน แต่ยาว ๆ จำ

ยาก ๆ ทั้งนั้น...เฮ้อ...นักกีฬาแต่ละทีมมีขนาดใหญ่ เล็กแตกต่างกันไป กราฟฟิคทำออกมาได้ละเอียดมีความงามสมกับที่เป็นเกมของเครื่อง SFC



ทีมยอดมนุษย์ที่มีอุลตร้าแมนเกรทเป็นหัวหน้าทีม

ULTRA FIGHTERS



เหล่าพระเอกจากเรื่อง ตำนานกันดั้ม ภาคพิเศษ

KNIGHT DRAGONS



เหล่า SD GUNDAM เช่น F-91, อเล็กซ์, Z

SD GUNDAM HEROES



SHOCKER EAGLES

ศัตรูของพวกเขาหน้าากวมค ตัวไหนเหมาะกับตัวไหนเอ่ย?



MONSTER CRUSHERS

ทีมสัตว์ประหลาด 3 ตัว มีพลังกำลังสูงจนน่ากลัว



MOBILE SUIT KILLERS

เหล่าโมบิลสูทศัตรูของพวกเขา กันดั้ม



DYNAMIC MACHINE GERS

มาซินกำซัด, เกรทมาซินกำ, เก็คเตอร์โรโบะ



GREATEST RIDERS

ทีมหน้าากวมคเป็นทีมแบบ 3 คนที่มีกำลังสูงที่สุด

ชินโตคิวโอเดนเซตลีนั้นคือ!?

ชินโตคิวโอเดนเซตลีก็คือ MODE RPG ของเกมนี้มีความแปลกแยกกว่า MODE อื่นแค่การสู้ใน MODE นี้ยังคงสู้กันด้วย DODGE BALL

ป้องกันโลกจากความมืด

ในอดีตนานแสนนานมาแล้ว โลกถูกความมืดเข้าครอบงำ เด็กหนุ่มคนหนึ่งได้ใช้บอลลูกหนึ่งเป็นอาวุธเข้าสู่กับความมืด ความมืดถูกกัก

ขังไว้โดยเทวภณฑ์ 3 ชั้น แต่แล้วความมืดก็หลุดพ้นจากการกักขังและเข้าครอบงำโลกอีกครั้ง



* พวกเขาทั้ง 2 เป็นคนคืนะ!



รวบรวมเพื่อน ๆ

หลังจากเริ่มเกม จะได้ต่อสู้กับ Z ถ้าสู้ให้ชนะครั้งนี้ไม่ได้ ก็ไม่มีทางชนะฝ่ายความมืดได้จะได้ Z มาเป็นพวก ทั้ง 2 คนต้องเดินทางไปยังสนามแข่งบอลสงครามที่ดาวคาโกต้า



* ที่ดาวคาโกต้า มีการแข่งบอลสงคราม



* ก็ขึ้นยานอวกาศเดินทางโร!



* ถ้าสู้ชนะ Z ได้ ก็จะได้เขาเป็นเพื่อนและนั้ว

ไอเทมมี 8 อย่าง

ระหว่างทางการไล่ตามไปหาตัวจริงของความมืดนั้น จะมีร้านขายไอเทม ไอเทมมีอยู่ 8 ชนิด เวลาต่อสู้ชนะมา เราจะได้เงินมา ก็เอามาซื้อไอเทม LEVEL UP ให้แก่พลังและความแข็งแกร่งของเรา

พลังป้องกันขึ้นไปถึง 20		เพิ่มแรงกระแทกไปถึง 20		พลังวิเศษไม่โคโธง 20		ราคา 200 GP เพิ่มพลังไฟกับซ็อต	
ค่าไฟ HP เพิ่มไป ถึง 20		ค่าไฟ HP เพิ่มขึ้นมา 10		เพิ่มท่าไม้ตายได้ 4 ครั้ง		ราคา 300 GP เพิ่มพลังกาย 20 UP	

เอาเทวภณฑ์ ทั้ง 3 มา

มาถึงดาวคาโกต้า จะได้ฟังเรื่องราวจาก ไรเตอร์เอ็กซ์ว่า การแข่งบอลสงครามนี้ ผู้ชนะได้รับเงิน 3000 GP กับเทวภณฑ์ชั้นที่ 1 ที่ใช้กักขังความมืดได้ ชั้นที่ 1 มีชื่อว่า "ไอโนะบอล"



* มีคือดาวรางวัลนามันท์



สู้กันที่โตมสองคราม



* รับฟังข่าวสำคัญจากไรเตอร์เอ็กซ์ ถ้าหาเทวภณฑ์มาไม่ได้ละก็...

กาอฝึกป้ออฝีมือ

ก่อนจะเข้าแข่งบอลสงครามควรลองแข่งกับทีมศัตรูที่ไม่เก่งหลาย ๆ ครั้ง เพื่อเป็นการฝึกป้ออฝีมือให้พัฒนามาก ๆ ขึ้นไป ถึงเวลาแข่งจริง ที่โตมบอลสงคราม ถ้าชนะ 2 ครั้ง ก็จะได้เทวภณฑ์มาแล้ว



* ชื่อ ไอเทม เพื่อ POWER UP



* ฝึกโดยสู้กับพวกกระเจก



* อย่างนี้เข้าหน้าเงินพวกนี้ละ

ทำไมตายที่จำกัดจำนวนครั้ง

สำหรับ เกมนี้ในการต่อสู้ต่าง ๆ เหล่านี้เราจะใช้ทำไมตายได้ เพื่อการต่อสู้จะได้ง่ายและก็ชนะได้สบาย ๆ ทำไมตายใช้ได้ในทุก MODE แต่ก็ต้องใช้กับศัตรูที่เหมาะสมด้วย ถึงจะปราบศัตรูลงได้

การใช้ทำไมตาย

กะจังหวะ ลูกบอลที่ลอยมาจากศัตรูให้ตี กด A รับไว้แล้ว ดูเกจด้านล่าง ถ้าเกจกระพริบล่ะก็ ใช้ทำไมตายได้แล้ว



จับบอลเอาไว้

ประเภทอุปกรณ์บิน



เช่น "โฮ เพอร์เมก้าแคนนอน" ของซาซามิ ทำนี้ทำให้ปืนของซาซามิพุ่งไฟออกมาได้ ส่วนอเล็กซ์มี "คัตริงซ็อต" ก็เป็นอาวุธประเภทเดียวกัน

★ เวทเปอร์ซ็อต อาวุธภาพสูง



★ ใต้อีกกันสนั่นหวั่นไหวเลย



★ เอาล่ะ ใช้ทำไมตายแล้ว

ทุกตัวมีทำไมตาย

ความรุนแรงของทำไมตายขึ้นอยู่กับพลังการช็อคของตัวละครที่ใช้ทำไมตาย กับพลังป้องกันของตัวละครที่ถูกช็อคโจมตี ตัวละครทุกตัวมีทำไมตายตัวแข่งเป็นประเภท ก็จะได้ 4 ประเภทใหญ่ ๆ



★ แม้แต่พวกศัตรูประเภทก็มีทำไมตาย ในภาพนี่คือ เควิดคริช

ประเภทการโจมตีพิเศษ



เช่น "ไรเอ็งเงกิมโฮจิน" ของ นิว, 'THUNDER BOLT SHOT' ของเซ็คค้อน ซึ่งจะปล่อยสายฟ้าหรือบาเรีย ออกมาได้

ประเภทบอลรุนแรง



เช่น ท่า "เกิดเตอร์โทรแองเกิล" ของหุ่นยนต์เกิดเตอร์ มีพลังมาก ส่วนเกรทมาซิงก้าก็มีพลังมากขึ้นเช่นกัน เรียกว่า ฟาดลูกบอลได้แรงมาก ส่วนทากาโร่ ก็จะมีโคนาโมท์ซ็อต

★ แยกเป็น 3 คำโต้ตอบไปเลย



★ พลังกำลังก็มีมากด้วยนะ

★ ซูเปอร์ซ็อตของอูลตราแมนทากาโร่ คือโคนาโมท์ซ็อต



ประเภทร่างกาย



★ เคลื่อนไหวอย่างรวดเร็ว

เช่น ท่า "มาโกเกมุโฮ" ของซาโดวามุน ทำให้เขาเคลื่อนไหวได้อย่างรวดเร็ว หรือท่า "ทริเมนแอทเท็ก" ของ RX ทำให้เขาแยกร่างเป็น 3 คน และปล่อยกระสุนไฟใส่ศัตรูได้





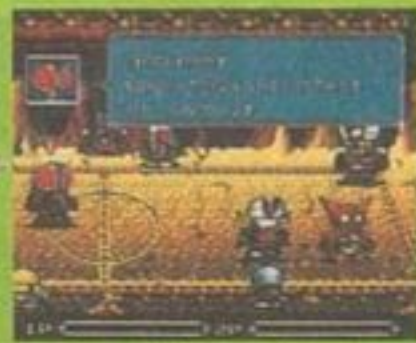





















★ แยกร่างเป็น 3 คนไปแล้ว



★ RX จะใช้ทำไมตายแล้ว

ทำไมตายทั้งหมด

<p>BEAM SHIELD ATTACK</p> 	<p>BIG QUAKE</p> 	<p>THUNDER BOLT SHOT</p> 	<p>KILLER SHOT M78</p> 	<p>ทั้งหมด 8 ทีม ทั้งหมด 20 คน ทั้งพระเอกและสัตว์ประหลาด เราจะมาแนะนำทำไมตายของพวกเขาทุกคน ทำของใครดียังไง เทห์แค่ไหน อ่านแล้วคุณคงจะพอเลือกดูว่าจะเล่นเป็นตัวไหนดี?</p>
<p>ทำไมตายของวิกินากินา ปล่อย BEAM SHIELD ออกไป</p>	<p>ทำไมตายของโกโมรา ใช้ซากกับหางสร้างแผ่นดินไหวใหญ่ได้</p>	<p>ทำไมตายของซึคค้อน ปล่อยขีปนาวุธพลังงานออกมา</p>	<p>ทำไมตายของเอลกีว้า อิงกระสุนพลังงานออกมา</p>	
<p>ATOMIC SHOT</p> 	<p>FIRE STORM</p> 	<p>GETTA TRIANGLE</p> 	<p>HYPER MEGA CANNON</p> 	<p>PSYCHO-MU SHOT</p> 
<p>ทำไมตายของเกรทซิงก้า อิงหมัดจรวดออกไปใส่ศัตรู</p>	<p>ทำไมตายของมาซิงก้าแอสต อิงกระสุนไฟใส่ศัตรูได้</p>	<p>ทำไมตายของเก็ทเตอร์ แยกเป็น 3 ยานปล่อยพลังงาน</p>	<p>ทำไมตายของซาราบิ อิงปืนแยกหลาย เครื่องจักรได้</p>	<p>ทำไมตายของจีอองค์ บอลในมือจะพุ่งไปหาศัตรูเอง</p>
<p>DYNAMITE SHOT</p> 	<p>BURNING PLASMA SHOT</p> 	<p>HURRICANE SHOT</p> 	<p>THREE MEN ATTACK</p> 	<p>โตเซฮิตัน ฮิต</p> 
<p>ทำไมตายของทาโร่ ระเบิดร่างตัวเองพุ่งเข้าใส่ศัตรู</p>	<p>ทำไมตายของเกรท ซัคคูกบอด พลาสมาร้อนแรงเข้าใส่ศัตรู</p>	<p>ทำไมตายของ V3 ซึบรีมเตอร์ไซค์ คุโจออกมาเคลื่อนไหว</p>	<p>ทำไมตายของ RX แยกเป็น 3 ร่าง ช่วยกันสู้ศัตรู</p>	<p>ทำไมตายของมคอเมซอน ปล่อยคลื่นทำลายใส่ศัตรู</p>
<p>เวสเปอร์ฮิต</p> 	<p>หมัดดาวตกสายฟ้า</p> 	<p>มนต์สายฟ้า</p> 	<p>หมัดพอร์เทซ</p> 	<p>WILD BUSTER</p> 
<p>ทำไมตายของ F-91 ใช้เวสเปอร์จัดการกับศัตรู</p>	<p>ทำไมตายของเฟต้า ปล่อยอักษร Z จาก กันดั้ม</p>	<p>ทำไมตายของนิว เรียกเมฆฝนและฟ้าผ่าได้</p>	<p>ทำไมตายของฮัคคินกันดั้ม แปลงร่างเป็นหมาป่าจัดการศัตรู</p>	<p>ทำไมตายของเซเว่น ปล่อยพลังงานใส่ลูกบอลลูกวิ่งขว้าง</p>
<p>DEVIL FLASH</p> 	<p>กาอินต้าฮิต</p> 	<p>มาโกเทนโมโต</p> 	<p>GUN WAVE</p> 	<p>คัตตซึฮิต</p> 
<p>ทำไมตายของการากันต้า ปล่อยขีดความเร็วสูงออกจากหัวได้</p>	<p>ทำไมตายของฮัคคินคัตต ทำไม้เกิดระเบิดรุนแรงขึ้นได้</p>	<p>ทำไมตายของซาโคว์มุน เคลื่อนที่ได้อย่างรวดเร็ว</p>	<p>ทำไมตายของเซต้า แปลงเป็นยานปืน ปล่อยลูกกระบอกออกมา</p>	<p>ทำไมตายของอเล็กซ์ ใช้ปืนคัตตวิ่งใส่ศัตรู</p>

FIGHTING MASTERS

FAMICOM

TRECO

วางตลาดเดือนพฤศจิกายน ราคายังไม่กำหนด

ACTION



นี่เป็นเกม ACTION ดุเดือดที่มีตัวละครประหลาดมาก มีทั้งสัตว์ประหลาด หุ่นยนต์ ฯลฯ

MODE เล่นคนเดียววนั้น ผู้เล่นจะต้องเลือกตัวละครจากตัวละคร 12 ตัวที่มีความสามารถพิเศษจะแตกต่างกันออกไป พอเลือกไปแล้วอีก 11 ตัวที่เหลือจะกลายมาเป็นศัตรูคอยสู้กับเรา พอชนะทั้ง 11 นั้นได้ก็จะได้สู้กับบอสใหญ่ที่ชื่อ "วิลกัล" ถ้าชนะมันได้ก็เท่ากับว่าเคลียเกม แต่ถ้าวาดต่อสู้ไม่ได้หนเดียว ถ้าตายก็ GAME OVER ไปเลย ดังนั้นเพื่อที่จะสู้ให้ชนะ จึงควรที่จะเลือกตัวละครที่มีความสามารถหลากหลาย เช่น บินได้, พ่นไฟได้ จะดีกว่า

MODE เล่นแข่งกัน ไม่ได้สู้กันแค่หนเดียวส แต่สู้กัน 3 ครั้ง ใครชนะ 2 ครั้ง คนนั้นก็ชนะไป การเล่นแข่งกัน จะสนุกมาก เพราะมีทำให้เลือกใช้

ผู้เล่นเลือกได้ 12 ตัว

เป็นไว เจอท่าแบบนี้ซะนะ



มังกรพ่นไฟ ศัตรูที่น่ากลัว

ยิ่งกว่าคำว่าพิสดาร

PLAYER ONE	PLAYER TWO
PERSON	LARRY
HEIGHT 721	FLAMES
WEIGHT 3074	ROBIN
POWER 10,445	ROCKY
	GOLEWOOD
	LONGHORN
	ZEPHYRUS
	REDUSA
	DRAGON
	S.T.O
	EVERIGHT

STAGE 3 คุณคิดว่าสู้กันที่ไหน



เหล่าสัตว์ประหลาดบินได้ พ่นไฟได้

ฉากต่อสู้บนอากาศหาออกมาได้ไม่ว่า สู้กับบอสที่อุโมงค์ไหน ต้องสู้กับจระเข้หรือไหลท่วมเมื่อละมั่งมี



มีตัวละครหญิงด้วย? ทำทางเธอจะเป็นหญิงห้าวหญิงเทียมไม่เบา

พิชิตวิลกัล

ROCK MAN

FAMICOM

CAPCOM

เวลาและราคาวางตลาดยังไม่กำหนด

ACTION



เกม ACTION ที่ลือชื่อมากในด้านความยาวที่สูงมาก ออกมาแล้วเป็นภาคที่ 4 คราวนี้มีจุดแตกต่างที่ใหญ่แอกการ คือสามารถยิงแบบสะสมพลังได้ คือกดปุ่มช็อตแซ่ไว้ ร็อคแมนจะสะสมพลัง พอปล่อยปุ่มร็อคแมนจะปล่อยช็อตแรงสูงออกมา วิธีการป้องกันก็มีมากแบบกว่าปกติ โปรดติดตามรายละเอียดต่อไป



ดร.วิลลี่ผู้ทนทายาด!



กราฟฟิคสวยงามไม่แพ้ภาคที่แล้ว



STAGE ทางเลื่อนเล่นยากเอาการ



เจอกับบอสฮิปโปโปโตมิตนะ!!

SD GUNDAM ภาคพิเศษ (KNIGHT GUNDAM 2)

FAMICOM

BANDAI

วางตลาดเดือนตุลาคม ราคา 8,500 เยน

ACTION



เกมภาคต่อของเกม RPG ที่ฮิตระเบิดมาแล้ว ตัวละครที่ปรากฏบนแผนที่จะมีขนาดใหญ่ที่เดียว ฉากต่อสู้มีชนิดของแบ็คกราวด์เพิ่มมากขึ้น กราฟฟิคก็ขยายมีความกว้างมากขึ้น คอมมานด์นอกจาก "สู้" กับ "เวทย์มนต์" แล้วยังมี "กระบวนท่า" ด้วย ขนาดที่ไม่ค่อยได้ใช้ เวลาใช้ออกมาที่ยังมีพลังมหาศาล



ตัวละครพวกเราจะมาถึง 13 ตัว ทุกตัวมีความเป็นเอก อู

สู้เขา! กันดั้ม

ถ้าเทียบกับเกม RPG อื่น ๆ ตัวละครเกมนี้โตมาก



เริ่มสนุกกับตรงไหน



นี่คือฉากรบ?



แล้วเหล่าอัสวินก็รวมตัวกัน!!

WAR WOLF 2

MEGADRIVE

SEGA

วางตลาด 30 สิงหาคม ราคา 7,000 เยน

SHOOTING



เกม SHOOTING เกมนี้ที่จริงชื่อ "เซนใจโนะ โอคามิ 2" มันแปลตรงตัวได้ว่า "หมาป่าสงคราม 2" กลับเป็นอังกฤษว่า WAR WOLF 2 แต่เป็นคนละเรื่องเดียวกับเกม WAR WOLF ที่พระเอกแปลงกายได้นั้นนะครับ ต้องอธิบายไว้ก่อนเกมเป็น SQUALL แนวตั้ง และเคยเป็นเกม ACADE มา ก่อนพระเอกมี ปืนกล, ปืนไฟ เข้าสู้กับทหารศัตรู ระหว่างทางเก็บไอเทมมา จะเปลี่ยนชนิดของอาวุธได้ พลังกายจะฟื้นคืนได้ด้วย สามารถขึ้นบังคักรวดถึงเข้าต่อสู้กับศัตรูได้ด้วย

MODE มี ARCADE MODE กับ ORIGINAL MODE แบบอาเขตก็เหมือนกับภาค ARCADE ทุกอย่าง ยกเว้นอย่างเดียวคือเล่น 3 คนพร้อมกันไม่ได้ เล่นได้คนเดียว ส่วน ORIGINAL MODE ต้องเลือกตัวเราจากที่มีให้เลือก 5 คน



แย่ง

มีรถจี๊ป มีรถถัง ต้องฟันไฟฟาสลายมัน

ยิงเข้า ยิงเข้า



ยิงเข้า ยิงเข้า

โอ! พระเจ้าจ้า พ่อจ้า ช่วยด้วย



ไอโธ พลังของระเบิดมีอยู่นั้นแรงจริง ๆ เล่นจนศัตรูได้เมอะเลย



แสบแล้วเข้ามาถึงจุดอันตรายซะแล้วสิ โคนล้อมซะด้วยสิเวา

MONSTER WORLD 3

MEGADRIVE

SEGA

วางตลาดปลายเดือนตุลาคม ราคายังไม่กำหนด

ACTION



อธิบายชื่อเกมกันก่อน เกมนี้ชื่อ MONSTER WORLD 5 เป็นเกมในชุด WONDER BOY ตอนที่ 5 เกมเป็น SQUALL ACTION แนวอนนะครับ เกมจะเริ่มต้นจากบ้านเราเอง จากนั้นก็ต้องปราบศัตรูไปเรื่อย ๆ เดินทางไปให้ถึงยัง MONSTER LAND จะต้องพบกับเมืองปราสาท, เกาะภูติ, ป่าควาฟ ฯลฯ โลกแฟนตาซีคิ้ว ๆ รอคุณอยู่เลยแหละ

พอปราบศัตรูแล้วก็จะได้เงินมา ระหว่าง STAGE จะมีร้าน ให้ซื้ออาวุธและชุดเกราะ มีโรงแรมให้พักผ่อนคืนพลัง, มีคนคอยบอกข่าวสาร, มีปริศนาต้องแก้ไข ดูไปแล้วยังคงเป็นเกม ACTION ผสมกับเกม RPG การเคลียต้องใช้เวลาพอสมควรทีเดียว ก็หลากหลายขนาดนี้นั้นะ



ที่นี่สวยงาม อังกะเป็นรีสอร์ทชั้นดี อ้อ ค่ะ ไม่นึกจะเป็นต้นกด้วย แต่ต้องมีศัตรูอยู่ด้วยนะเลย



ธิดาสตีวีมีลูกแล้ว



ฮะ ฮ่า ต้องออกไปตามหาเจ้าหญิงซะแล้ว



ไอโธ ที่เหยียบ นกตัวจริง ๆ เลนะ



นี่มันบ้านอะไรกัน ลองเข้าไปสิ



ข้างในเป็นแบบนี้เอง น่ารักน่าอยู่ดี

METAL JACK

SUPER FAMICOM

ATRUS

เวลาและราคาจำหน่ายยังไม่กำหนด

ACTION



จากการ์ตูนทีวี ที่กำลังฉายอยู่ที่ญี่ปุ่นขณะนี้ กลายมาเป็น SOFT เกมของ SFC แล้วยังไม่มีการพัฒนาให้ดู ดูภาพอะนิเมชันจากจอทีวีไปก่อนนะ

เกมจะเป็น SQUALL ACTION แนวอน เลือกพระเอกได้จาก 1 ใน 3 แต่ละคนก็มีฝีมือต่างกันไป จากแปลงกายของเกมนี้ งามเอามาก ๆ ที่เดียว



ARMORED POLICE !!

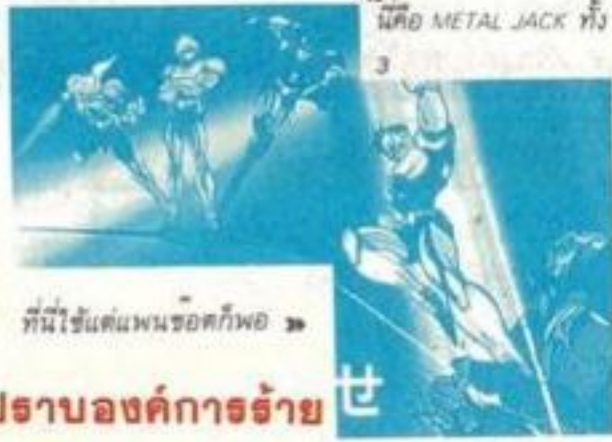

ที่นี่ใช้แค่แผนซ็อกทักพอ

ปราบองค์การร้าย

LEMMINGS

SUPER FAMICOM

SUN SOFT

เวลาและราคาจำหน่ายยังไม่กำหนด

ACTION

SFC
DIBBO

เกมเลมมิงส์นี้เป็นเกม ACTION PUZZLE แบบใหม่ภายใน STAGE จะมีสิ่งมีชีวิตที่เรียกว่าเลมมิงส์เดินกันขยับไปหมด เราต้องพาเลมมิงส์พวกนี้ไปเข้าเส้นชัยให้ได้ นั่นเป็นเป้าหมายของเกมนี้ พวกเขาเลมมิงส์นี้เหมือนแมงเม่า หรือไม้กัมแลงคาบอด ไม่ว่าจะมึนหน้าผา, กองไฟอยู่ข้างหน้า มันไม่สนใจเลย เดินเข้าหาอย่างเดี่ยวเท่านั้น ดังนั้นเพื่อช่วยเลมมิงส์ ผู้เล่นต้องออกคำสั่งหลาย ๆ อย่าง อย่างเช่นเวลาเข้าใกล้หน้าผา ผู้เล่นต้องออกคำสั่งให้พวกเลมมิงส์โดดร่ม พวกเลมมิงส์มันจะโดดร่มลงพื้นได้อย่างปลอดภัย ภายในเวลาที่กำหนดภายในจำนวนที่กำหนด พามาถึงเส้นชัยให้ได้ จะถือเป็นการเคลียร์ STAGE นั้น ๆ



* พวกเลมมิงส์จะออกมาจากประตูทางซ้ายบนขยับเรื่อย



* สามารถรูดพื้นดินได้ โดยการใช้อีเตอร์บุกไป

เกมที่มีความมหัศจรรย์



ช่วยด้วยนะ



* พวกเลมมิงส์ พอชนกำแพงมันจะท่ายูเทิร์น ต้องเร่งหน่อยแล้วเรา

พอพวกเลมมิงส์ไปถึงเส้นชัยให้ได้



* ที่อยู่ตรงกลางฉากนั้นแหละคือเส้นชัย นำทาง เลมมิงส์ไปเลย



* เวลาเคลียร์ STAGE จะมีฉากแบบนี้ออกมา ยินดีด้วยนะ

กระโดดร่มลงมาแบบนี้แหละ วิตุแล้วแปลกมาก

SUPER TENNIS (WORLD CIRCUIT)

SUPER FAMICOM

TONKIN HOUSE

เวลาและราคาจำหน่ายยังไม่กำหนด

SPORT

SFC
DIBBO

นี่เป็นเกมกีฬาเทนนิสเกมแรกในภาค SFC มีชื่อไม่เท่ที่ว่า "SUPER TENNIS"

ส่วนที่ดีเด่นของเกมนี้คือ ตำแหน่งของตัวละครที่สามารถเปลี่ยนไปได้ ตามมุมมองของการมองดูสนามอย่างเช่น ถ้าเลือกมุมมองไปยังริมสนามจะมีสัญลักษณ์แสดงการมองจากมุมสนามออกมาสามารถบังคับได้ ราวกับว่าเราอยู่บนสนามจริง ๆ ผู้กำกับเส้นกับกรรมการออกเสียงได้ และเป็นเสียงที่สมจริงมากด้วย เวลาบอสบอยเก็บลูกบอลขึ้นมา ก็ยังมีการแสดงตำแหน่งที่ชัดเจนทีเดียว ตัวผู้เล่นเลือกได้จากตัวละครทั้ง 20 แต่ตัวละครทั้งหมดในเกมจะมี 64 ตัว และตัวละครแต่ละตัวจะมีพารามิเตอร์ตัวละคร 30 ชนิด ให้มันมากมายละเอียดยับ และรูปร่างปานนั้นเลย

แน่นอนว่าต้องดูให้ชนะ ยังไงก็ต้องชนะ >>

เสียงเชียร์ที่สมจริง



* การเข้าริบและการเสิร์ฟลูก



* การเดินคู่ต้องอาศัยซึ่งกันและกัน วมเป็นน้ำหนักใจเดียว



การเล่นแบบทีม มีการจับคู่ชายหญิงด้วยนะ <<



>> ดูจากรูปอาจไม่เข้าใจ การขยับตัวทำได้ดีมากเลย



* ตัวละครผู้ชายตั้งไว้ในตำแหน่งด้านหลังจะตีวีไม่ ต้องลองเล่นทดสอบดู

E.D.F.

SUPER FAMICOM

JALECO

วางตลาดปลายเดือนกันยายน ราคายังไม่กำหนด

SHOOTING

SFC
DIBBO

เกมนี้ก็เคยเป็นเกม ARCADE มาก่อน แล้วก็ถูกนำมาทำเป็นเกม SQUALL SHOOTING แนวอนัน ยานของเรานั้นที่แรกจะเป็นเพียงยานพลังน้อย ก็ต้องค่อย ๆ ทำลายศัตรูแล้วเก็บไอเทมมา ตามประ

สาเกม SHOOTINGG ทั่วไป สะสมประสบการณ์ LEVEL UP ให้กับยานเพิ่มรูปแบบ FORMATION การโจมตีอาวุธก็ต้องเพาเวอร์อัพด้วย



* ทำลายยานศัตรู เพื่อปกป้องโลก



รุนแรง รุนแรง

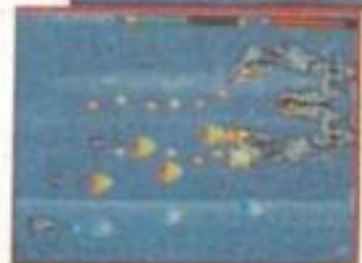

เกม LSI.

มีเกมพกพา กระจอกแล้ว

BANDAI ยังไม่หยุดพัฒนาเกม LSI ล่าสุดก็ผลิตเกมพกพากระจอกภาค LSI ออกมาอีก ความเก่งของคอมพิวเตอร์แบ่งไว้ 3 ระดับ สำหรับมือใหม่ เกมมี ADVICE MODE ให้ลองเล่น แน่ใจว่าเป็นการแข่งทำแต้มกับคอมพิวเตอร์ อ้าว! ลืมบอกชื่อเกมไปเลย เกมนี้ชื่อ "เดอะมาจิง 3" ครีป ราคาที่ 12,000 เยน วางตลาดแล้วที่ญี่ปุ่น หุดถึงเรื่องราคาเกม LSI ก็แพงขึ้นทุกที ๆ แล้วนะ

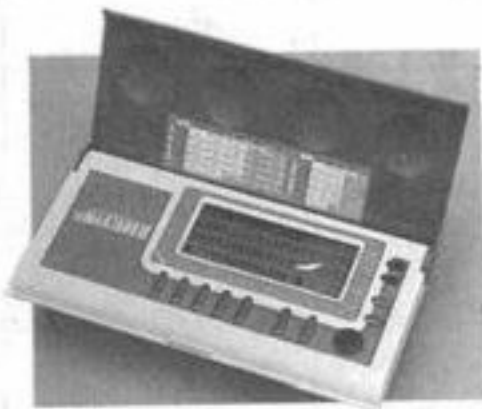

อีกก้าวพัฒนาเกม LSI

ดูจากรูปก็คงพอเดาได้ว่ามันเล็กแค่ไหน นี่ก็ PC ENGINE GT ที่ไม่ค่อยมีใครนิยมเล่นกัน



PC. ENGINE ในลักษณะแล็ปท็อป

เครื่อง PC. ENGINE แบบแล็ปท็อปนี้ มีการประกาศอย่างเป็นทางการตั้งแตงาน "โอโมะโซริ" ที่ MEGA เราเคยลงข่าวไปนั้นแล้ว

การออกแบบ ดูเหมือนจะเอาจอเหลวมาต่อเข้ากับตัว CORE GRAFX ก็ว่าได้เหมาะจะถือไปเล่นที่ไหนมาไหนได้ มีช่องให้ใส่ถาดเล่นได้เลย แต่ถ้าเล่นอยู่กับที่ก็ต่อเข้ากับหม้อแปลงได้ตามปกติ

สามารถต่อเข้ากับ CD-ROM ได้เลย ภาพที่ออกมามีคุณภาพดีกว่า PC. ENGINE G.T. อยู่แล้ว แต่ว่าเจ้า PC. แบบแล็ปท็อปนี้ยังไม่ได้ออกวางตลาด เราต้องคอยตามข่าวต่อไป



เอามาต่อกับ CD-ROM 2 ก็ได้ถือได้สะดวกพอ



『FFIV』

เป็นพิธี เซนเตอร์บ้าง

เราเคยลงโฆษณาเบียร์ที่มารี-โอกับยสซีเป็นฟรีเซนเตอร์ไปแล้ว ที่จริงมารีโอก็เป็นโฆษณาให้กับ MCDONALD ของอร่อยด้วย แต่เราไม่ได้นำโฆษณาชิ้นนั้นมาลงให้ดูกัน ล่าสุดนี้มีข่าวว่าเกม FINAL FANTASY 4 ก็จะได้เป็นฟรีเซนเตอร์บ้าง

ช่วงเดือนมิถุนายนที่ผ่านมาทางบริษัทนม กุลิโกะได้ร่วมมือกับทางร้าน 7 ELEVEN จัดช่องทางพิเศษขึ้นมา คือถ้ามาซื้อนมของกุลิโกะที่ร้าน 7 ELEVEN จะได้ตัวซิงรางวัล SOFT เกม FF 4 หรือไม่ก็ตัวซิงของใน 7 ELEVEN มูลค่า 1,000 เยนฟรี ก็แล้วแต่ว่าใคร



จะโชคดีหรือไม่ เทศกาลนี้หมดไปตั้งแต่ต้นกรกฎาคมแล้ว แต่ถ้าทาง 7 ELEVEN ของไทยสนใจ ก็นำลองทำดูนะครับ

คราวนี้ก็มาถึงโฆษณาของ FF 4 ที่ว่านี้บ้าง ทางค่าย SQUARE คิดทำโฆษณาขึ้นมา เพื่อส่งเสริมการขาย SOFT ของ FF 4 ทีมงานถ่ายทำโฆษณาเลือกออสเตรเลีย เป็นที่โลเคชั่น ถ่ายทำกันที่ GOLD COAST โดยมีเจ้าตัวนกกระจอกเทศเป็นตัวเอกในโฆษณาว่ากันว่าโฆษณานี้ถ่ายทำวันออกมาถึง 4 แบบ ต้องคอยติดตามข่าวกันต่อไปว่าหนังโฆษณาของ FF 4 จะออกมาแบบไหน



ภาพจากสถานที่ถ่ายทำ กว่าจะบังคับพ่อพระเอกของโฆษณาชิ้นนี้ได้ เล่นเอาเหนื่อยกันยกใหญ่



VDO เรื่อง นินจาอิวเต็นเต็น

เชื่อกันว่านักอ่านคงรู้จักเกม นินจาอิวเต็นเต็นนี้ดี เกมยอดฮิตของค่าย TECHMO ตอนนี้มีมันถูกสร้างเป็นวีดีโอแล้ว เรื่องราวของหนังเรื่องนี้ก็ดำเนินเรื่องตามเกมนั่นเอง เนื้อเรื่องยาวประมาณ 45 นาทีเท่านั้น คาดว่าเร็ว ๆ นี้เราคงได้ดูหนังเรื่องนี้ คอนันี่ดูรูปกันมาก่อนนะ...

เมก้าคลับ ตอน พีซีเอ็นจีน

เห็นชื่อของคุณคลับแล้ว อาจจะงงกันว่า นี่มันเรื่องอะไรกัน แถมนี่เป็นตอน พีซีเอ็นจีนเสียด้วย...เรื่องจริงก็คือว่า เมื่อบันทึกแล้วเมก้าได้เกริ่นเรื่องของ เครื่องเกมพีซีเอ็นจีน ว่าไม่น่าที่จะเงียบ ๆ ไปแบบนี้ ทั้ง ๆ ที่เครื่องเกมตัวนี้ มีขีดความสามารถสูงมาก รวมทั้งเทคโนโลยีในการผลิต ก็สูงด้วยเพราะมีชื่อของ "เอ็นอีซี" เป็นป้ายยันต์ค่าประกันได้

เข้าเรื่องกันอย่างจริงจังซะที...เมก้ามีความตั้งใจเป็นอย่างยิ่งว่า จะขอจัดตั้งกองกำลังรื้อฟื้นให้ พี.ซี. เอ็นจีนคืนชีพ ด้วยการรวมพลพรรคพวกที่มีเครื่องนี้ และเกมของเครื่องนี้มาลองแลกเปลี่ยนเกมกันเล่น เพราะที่เราเองนี่ ก็พอจะมีเกมของเครื่องนี้อยู่พอสมควร ทั้งเกมเกมใหม่ เราจะมา **ลองดู** ว่ามี **ความเป็นไปได้** เท่าไร โดยขอให้คุณ ๆ ที่มีความประสงค์จะ **ทดลอง** รื้อฟื้นเจ้าเครื่องนี้ ส่งรายชื่อ **ละเอียด** ของเกมที่มีอยู่ ให้เราทราบ พร้อมทั้ง **เกมที่ยากได้** และ **ราคาค่าแลกเปลี่ยน** ที่คุณคิดว่า **สมควร** ที่คุณจะได้แลกได้ ลงในใบ **เมก้าคลับ ตอน พีซีเอ็นจีนคืนชีพ** พร้อมทั้งระบุ ชื่อ ที่อยู่ ของคุณอย่างชัดเจน เพื่อสะดวกในการติดต่อ โดยส่งใบเมก้าคลับของคุณ มาที่ หนังสือ "เมก้า 50/98 สุขุมวิท 62" บางจาก กรุงเทพฯ 10250" โดยวงเล็บมุมซองว่า "เมก้าคลับ" ส่งได้ตั้งแต่บัดนี้เป็นต้นไปครับ

<h2>MEGA CLUB</h2>	<h2>ตอน พีซีเอ็นจีนคืนชีพ</h2>		
ชื่อ.....สกุล.....			
ที่อยู่.....			
โทร.....			
NO	การ์ดเกมที่มีอยู่	การ์ดเกมที่ต้องการ	ค่าแลกเปลี่ยน
1			
2			
3			
4			
5			
6			
7			
8			
9			
10			
★ ถ้ามีเกมมากกว่านี้ ให้ใช้ถ่ายเอกสารใบกรอกนี้ได้			

<p>ต้องการซื้อ CD-ROM ไม่เอา PC + อุปกรณ์ครบ + แผ่น CD 5 - 7 แผ่น ไม่เก็งสภาพ ขอให้ใช้ได้ราคาไม่เกิน 16,000 บ. หรือจะ แลกกับ NEO-GEO (NTSC) + 4 เกมส์ + 2 จอย + อุปกรณ์ครบ สภาพ 98% ซื้อมา 3 อาทิตย์ ถ้า CD-ROM มีเกมส์ให้อีกจะเพิ่มเงินให้ ขาย SUPER FAMICOM (NTSC) (PAL) + 2 จอย + อุปกรณ์ครบ + 14 เกมส์ ราคา 19,800 บ. สภาพ 98% มีหลายเครื่องหรือจะเปลี่ยนกับ CD-ROM ก็ได้ ต้องการซื้อแผ่น PC-R-TYPE 2 DEADMOON BERABOMAN ติดต่อกับ โจ้ 382 สุรนารายณ์ ซ.9 ล.บ้านเกาะ อ.เมือง จ.นครราชสีมา</p>	<p>ขาย BIN1 มีซูเปอร์คอนทรา 2, นินจาจิ๋วเคนเด็น 2, โรโบคอป, ดับเบิลดราگون 2, เฮฟวิบาร์เรีย, มารีโอแดน มารีโอ 3 และ DEAD FOX พร้อมสูตรใน BIN1 นี้ราคา 1,650 บ. POWER BRZER พร้อมสูตรราคา 400 บ. ROCK MAN - 700 บ. 64IN1 1,050 บ. DRAGON BALL Z 800 บ. สภาพ 100% ใหม่หมด STARWARS 420 บ. เคนชิโร่ 2 150 บ. B-WINGS 50 บ. ทั้งหมดนี้มีสูตรทั้งหมดเลย ค.ช. ลำพูน บุญธรรมสวัสดิ์ 62/29 ถ.เรืองราษฎร์ อ.เมือง จ.ระนอง 85000</p>	<p>ขาย ตาก่อนบอล 3 700 บ. (แท้)สภาพดี หรือ แลกกับ ตาก่อนบอล 2 หรือ โฟนอล 1 (แท้) จะเพิ่มเงินให้ 150 บ. และต้องการ ซ็อกเก็ต โฟนอล 2 สภาพดี ราคา 50 บ. ติดต่อกับ มนชัย แสงจันทร์ โทร. 4/4 - 8 ถ.พระราม 2 จอมทอง บางขุนเทียน กรุงเทพฯ 10150 พร้อมบอกชื่อที่อยู่หรือเบอร์โทรเพื่อติดต่อกับ</p>
<p>ต้องการ ซื้อ คอนทรา 3, ริว 3 คิงกันคัม, BALL Z, ป่าแมน 2, 64IN1, 72IN1, 110IN1, 190. ในราคาถูกคือ ตั้งแต่ 150-400 บ. ท่านที่จะขายโปรดเขียนในกับเงินปลายทางมาให้ที่ 3 หมู่ 10 ล.สระพัฒนา อ.กำแพงแสน นครปฐม 73180 BANK และต้องการเกมของ MEGA ในราคา 150 บ. และโรโบคอป 2 ในราคา 200 บ. ค่วน!</p>	<p>ขายเครื่อง MD อุปกรณ์ครบ + จอย + 3 เกมในราคา 4,500 บ. หรือ แลกกับ เครื่อง เกมเกียร์ อุปกรณ์ครบ + หม้อแปลง + 3 เกม หรือ แลกกับ เครื่อง เกมบอย อุปกรณ์ครบ + CASE BOY + ลำโพง + LIGHT BOY + หม้อแปลง + 3 เกม ติดต่อกับ (036) 371485 สายบอม</p>	<p>เกมส์บอย 87.9 % + บิ๊อบบอย + เบสบอล + SPAL TUN X + R-TYPE + เดคฮิส 3,680 บ. ซื้อทั้งหมดเกมเก็มส์ มารีโอ (GB) ไม่มีกล่อง ยกเว้น R-TYPE มีหม้อแปลงเกมส์บอยขาย ราคา 200 บ. แยกซื้อเกมส์ได้ ติดต่อกับ คิม อ-อา จ-ศ 4130354</p>
<p>ขาย GAME BOY 95% + 2 เกม BATTLE TANK VOLLEY 2,000 บ. ติดต่อกับ คิม อ-อา โทร. 589-5878</p>	<p>ขายเกม จิ๋วเคนเด็น 2 400 บ. นินจาคาซึ 400 บ. กระซอก 300 บ. โอดิมบิค 2 400 บ. 1942 200 บ. PAC-MAN 100 บ. MAPPY-LAND มีกล่องและสูตร 600 บ. คิทาโร่ 400 บ. หรือนำเครื่อง FAMICOM มาแลก ติดต่อกับ ปุริม โทร.3773079 ทุกวัน</p>	<p>ขายเครื่อง SUPER FAMILY ราคา 1,300 บ. ใหม่เพิ่งซื้อ สายค้อม โทร.5706989</p> <p>ขายเกม JUMP WORLD ดับเบิ้ลสภาพ 100% 450 บ. ติดต่อกับ กิตติ โทร.4387780</p> <p>ขายค่วน ฮ็อคแมน 1 250 บ. 52 IN 1 850 บ. นินจาเต่า 2 700 บ. ทุกเกมส์ยังมีใหม่ติดต่อกับ ศรณรงค์ หรือ บงกช โทร.5335375 เวลา 18.00 - 21.00 น.</p>

MEGA NEW!!

เจอกันอีกแล้วกับ MEGA NEW ฉบับนี้จะขอ ย้ายยุคไปหน่อยก็เกี่ยวกับ SWOP SHOP นะครับ มีน้อง ๆ นักอ่านหลายคนทั้งที่เริ่มซื้อกับที่ซื้อมานานแล้ว โทรมาถามว่าการขอสงครอเล่นใน SWOP SHOP ต้องทำอย่างไรบ้างอย่างแรกก็คือน้องต้องกรอกใบฝากขายฟรีที่หน้า TOP 30 (หน้าหลัง) ต้องเขียนให้ชัดเจนที่สุด แล้วส่งมายังตามที่อยู่ข้างล่างของช่อง

สำหรับพี่ที่ใส่แว่นที่เอาขนมมาฝากเมื่อวันพฤหัสบดีก่อนช่วยเขียนมาให้ใหม่ด้วยนะครับพอดีผมทำมันหล่นหายไป (ต้องขอยืมด้วยครับและขอบคุณกับขนมถุงนั้นด้วยครับ)

our list!

★ (A : 144) POWER SOCCER 550 B., (A : 154) DRAGON BALL 3 650 B., คลิป MD ในบิต: 380 B., ALEX KIDO 450 B., THUNDER FORCE 550 B., (A : 167) คลิป MD PHELIONS 450 B., (A : 169) แผ่น PC จูโลกิ 500 B., GUNGED 500 B., BLOODY WOLF 2 500 B., GUNFU 200 B., R-TYPE 200 B., (A : 170) คลิป MD THUNDER FORCE 3 350 B., SHADOW DANCER 700 B., KIJAKU 500 B., (A : 181) แผ่น 3 800 B., (A : 184) คลิป GB COSMOTACK 450 B., TENNIS 450 B., DRAGON BALL 3 550 B., (A : 185) ซุนพลปะจัญบาน 400 B., TSUBASA 400 B., FINAL 3 850 B., แหกค่าย 450 B., (A : 187) DRIVE 1 850 B., แผ่น PC มี MYHERI 350 B., SUSANOO 350 B., SONSON 300 B., ROCK ON 300 B., คลิป MD BATMAN 400 B., KENSHIRO 350 B., PS 2 500 B., (A : 188) 52IN1 650 B., DRAGON BALL Z 800 B., DRAGON BALL 3 800 B., PROSOCCER 350 B., PROTENNIS 350 B., MERIO 3 450 B., METAL GEAR 350 B., MARIO 3 450 B., METAL GEAR 350 B., TWIN BEE 200 B., AFTER BURNER 350 B., มวยปล้ำหญิง 550 B., เครื่อง MD 2,690 B., (A : 191) SUPER CONTRA 150 B., MOONWALKER 400 B., (A : 193) DRAGON BALL Z 800 B., ULTIMA 600 B., DRAGON QUEST 2 600 B., DRAGON QUEST 3 800 B., (A : 195) เครื่องเกมบอย 2,500 B., คลิปเกมบอย COSMO TANK 450 B., BOWLING 450 B., BASE BALL 450 B., ALLEY WAY 450 B., CHINESE BOY 450 B., CHINESE BOY 450 B., (A : 197) B., แผ่น PC R-TYPE 2 450 B., GUNHED 450 B., จูโลกิ 350 B., เส้นทางสู่พังก์ 450 B., HEAVY UNIT 350 B., ผีน้อย 200 B., โซเบอร์ครอส 450 B., ซุนศึก 450 B., (A : 198) TATSUJIN 450 B., ATOMIC ROBOKID 300 B., KUJAKU OH 2 300 B., BATMAN 250 B., (A : 199) คลิป SUPER ULTRAMAN 1,150 B., (A : 200) 190IN1 1,150 B., (A : 201) แผ่น PC มี BLOODY WOLF 400 B., มวยปล้ำ 440 B., กังฟู 200 B., โซเบอร์ครอส 350 B., เดวิลครีด 340 B., สเปซแอสโตรอ 300 B., วิจิอันเต้ 300 B., ไทเทมอน 360 B., ดิจิตัลแชมป์ 350 B., OUT LIVE 350 B., นิวไบเบิ้ล 350 B., เบกอิน 340 B., รายการต่าง ๆ นี้ติดต่อได้ที่ LAP สำนักพิมพ์วิบูลย์กิจ ชั้น 3 โทร.311-3270, 311-3254

ขายเครื่อง MD + 2 จอย FANTASY 2 + 2 เกมใน 1 คลิป รวมทั้งหมด 3,800 บ., ขายเกมดีเกียร์ + 2 เกมดี 4,500 บ., ชื่อ FINAL 3 ในราคา 450 บ., ติดต่อกับ มิต 433-1429 หลัง 1 ทุ่ม

ขายเครื่อง ซุปเปอร์ฟามิคอม สภาพ 100% (เพิ่งซื้อมายังไม่ได้ใช้งาน) แดงเกมส์ YS 3 และเกมส์แอทเทร็คเซอร์. + หม้อแปลง อุปกรณ์ครบเกมส์ทุกเกมส์มีกล่องและคู่มือครบ สนใจติดต่อสายพิพนัน 4627711 16.00 - 21.00 น.

ต้องการแลก FF เป็น MD FF มีเกมและเครื่อง 110 IN 1 WI WI WORLD ซืบละ 2 คอนทรา 1 มวยปล้ำ 3 แดงกับ MD สภาพพอใช้ได้เกม 2 คลิป หม้อแปลงพร้อม เพิ่มเงินให้คืนหน่อย ต่อ ๒ โทร.5140228 และเป็นไว้สำหรับเล่นเกม

ขายเกม อุลตราแมน, ฟินออไฟท์, F-ZERO, SD, HERO, แอทเทคเซอร์, ไปบู๊ต, บวมบูเซล, โพรอนวิธ, มาอิโอ, กราดิอุส 3, ซิมซิติ้ คลิปละ 110 บ., SD, ดอทบอล, R-TYPE คลิปละ 1,400 บ., ถ้าเอาหมดขาย 14,000 บ., เครื่อง GAME BOY + สายพ่วง + SAGA 2 + GUNDUM RPG 2,500 บ., เครื่อง FAMICOM + จอย + บอล Z + คริวตี้ + ผีน้อย + ฟินออแลป + ร็อกแมน 3 + ก๊อดซิลล่า 3,000 บ., ติดต่อกับ 2512642 ต่อ หมี่ หลัง 4 โมงเย็น

ขายเกมส์ B-WINGS 40K STAR FORCE 64K, DORAE-MON 160K สภาพใช้ได้ ราคา 85,120 300 บ., ตามลำดับขายเกมส์เนจาไฟ แท้แค่สตีกเกอร์หลุดหมด 390 บ., ชื่อ 4 เกม 820 บ., ติดต่อกับ กิรพิพนัน วิเชียรกิจ 267/23 ซ.เสริมสุข ต.ปราชญ์ แขวงลาดยาว เขต.จตุจักร กทม 10900

ต้องการซื้อ CDROM + เครื่อง PC + สาย RF + หม้อแปลง + 2 จอยในราคา 6,000 บ., เครื่อง NEO-GEO + 1 เกมดี + 2 จอยในราคา 7,000 บ., เครื่อง MEGA DRIVE + หม้อแปลง + สาย RF + หม้อแปลง + 2 จอย + 1 เกมดี ในราคา 2,500 บ., และขายเกมส์ 190IN1 ในราคา 1,100 บ., ติดต่อกับ พินพิพนัน โทร.3981181 17.00 - 21.00 น.

ต้องการขาย 4IN1 (เงินหลง, D.J. BOY, WARE WOLF 2, STARTAN 2) ราคา 800 บ., ไม่รับแลก ติดต่อกับ ด.ช. เจษฎา ทวีวรรณ 112 ม.2 ต.สนามจันทร์ อ.เมือง นครปฐม โทร.(034) 255611

ต้องการนำเกมส์บอย + แผ่น + เกมลับขวอซ์ + (ไขเคนภาษาใหม่) + วางแผนการรบที่เก็คเตอร์ รุ่น Z กันดั้มแลกกับเครื่อง PC GT ติดต่อกับ ทวงชัย แซ่เฮียว 54/1 ซ. ปราชญ์ ต. ปราชญ์สงครวระห์ ดินแดง-กท. 10400

ขาย GAME ดาวนทาวน์ 2 ราคา 500 สภาพ 99% สนใจติดต่อ POP (บ๊อบ) โทร 2225419 ราคาต่อรองกันได้

แข่งขันต่อภาพจิกซอ DRAGON BALL

เริ่มกันแล้วนะครับ กับข่าวดีถึงน้อง ๆ ที่ติดตามหนังสือในเครือของ "วิบูลย์กิจ" และคงจะได้เห็น ภาพตัวต่อจิกซอ ของ ตราก้อนบอล ออกวางขายตามสาขาต่าง ๆ ของวิบูลย์กิจ และร้านค้าทั่วไปนั่นคือการเริ่มต้น และต่อไปนี่คือการต่อเนื่องที่น่าสนุก นั่นคือเราจัดให้มีการร่วมสนุกกับการแข่งขันความสามารถ ไหวพริบ และการจดจำที่แม่นยำ ในการต่อภาพจิกซอ ซึ่งเป็นลักษณะหนึ่งของการเสริมทักษะเยาวชน .

ภาพทั้งหมดของตัวต่อจิกซอ ตราก้อนบอล มี 6 แบบด้วยกัน ซึ่งแต่ละภาพนั้น ก็คงจะเป็นที่คุ้นหน้าคุ้นตาเป็นอย่างดี เราจะทำการแข่งขันกันในวันเสาร์ ของแต่ละสัปดาห์ ในช่วงเวลา 13.30 - 15.00 น. โดยประมาณ โดยจะมีการแข่งคัดเลือก เพื่อได้ระดับก้าวไปสู่การเป็นแชมป์ โดยจะแบ่งตามระดับการศึกษาดังนี้

1. ระดับประถมศึกษา
 2. ระดับมัธยมศึกษา ทั้งต้นและปลายรวมกัน
- ทั้งสองระดับก็จะแบ่งออกเป็นแชมป์ในแต่ละระดับ

การร่วมสมัครเข้ารับการแข่งขัน ด้วยวิธีง่าย ๆ เพียงกรอกรายละเอียดลงในบัตรด้านล่างนี้ให้ละเอียด และจัดส่งไปที่ สำนักพิมพ์วิบูลย์กิจ เลขที่ 50/98 สุขุมวิท 62 บางจาก กรุงเทพฯ 10250 ตั้งแต่วันนี้เป็นต้นไป

สำหรับรางวัลและรายละเอียดในการแข่งขัน ติดตามได้ในหนังสือรายสัปดาห์ของวิบูลย์กิจ



แข่งขันต่อภาพจิกซอ DRAGON BALL

ชื่อ _____
 สกุล _____
 อายุ _____ ปี ระดับการศึกษา _____
 สถาบันการศึกษา _____
 ที่อยู่ _____
 (ไม่ต้องเสียบัตรสมัครใด ๆ ทั้งสิ้น)

MEGA TOP 30

ROCK THE SOFT & ROLL THE READERS

เมื่อวันอาทิตย์ที่ผ่านมาได้ไปสะพานเหล็กมาอีก คราวนี้เห็นมีเกม SUPER เข้ามาเต็มไปหมดเลยรู้สึกว่าจะดีสุดจะเป็น AREA 88 นะ ดูจากก็ดีเป็นเกมยิงที่ค่อนข้างจะสมบูรณ์มากเลย ทั้งจรวด, ระเบิด, เครื่องบิน ก็สวยดีนะ ไม่น่าจะเป็นเกมที่ใช้ในการแข่งขันในคราวหน้าก็ได้จบข่าว...

ปกเกม	ชื่อเกม	FF	อันดับที่แล้ว	ระดับ	อันดับ	ชื่อเกม	คะแนน	ชนิด
	RYUKENDEN 3	FF	5	▽	6	HOL IN ONE	750	SFM
	เกมนี้เรานึกว่าจะมาในรูปของ SUPER แต่ดันไปใช้สีสรรสุดยอดอย่างกับเครื่อง SUPER LEUC	2	9	△	7	ALIEN STORM	700	MD
		1050	27	△	8	BOMMER MAN 2	630	FF
		ARC	6	▽	9	GARMS	611	GB
	STREET FIGHTING	ARC	8	▽	10	ROBO COP	600	ARC
	ได้ขึ้นมาเรื่อย ๆ กับเกมความมันส์...แบบสุด ๆ ไปเลยซี ก็ไม่แน่ว่าจะมีเกมอาเขตใหม่ ๆ เข้ามาชิงอีกก็ได้	2	7	▽	11	GAME BOY WAR	588	GB
		3	NEW	△	12	PC. เก็นจิ 2	567	PC
		989	11	▽	13	RAIDEN KENSU	500	MD
		SFM	10	▽	14	HELL FIGHT	480	CDR
	R-TYPE	3	20	△	15	JAJAMARU	447	FF
	ฮา...มาแล้วกำลังรออยู่เกี่ยวกับ SUPER R-TYPE สุดยอดที่ขายตัวเองจาก PC. มา SUPER	17	NEW	△	16	FINAL FANTASY 5	400	SFM
		900	26	△	17	ZERO WING	396	MD
		SFM	12	▽	18	ASMIC KUNG W.2	382	FF
	ULTRAMAN	4	14	▽	19	GUNDEN	355	FF
	พระเอกของเราอยู่บนโลกได้แค่ 3 นาทีเท่านั้น แต่ทำไมมาอยู่ตรงนี้ได้นะแปลก	1	15	▽	20	ROBO COP 2	344	FF
		869	NEW	△	21	AREA 88	314	SFM
		SFM	NEW	△	22	WANDERERS FROM YS.	300	SFM
	BIG RUN	5	16	▽	23	CHAMPTON WRESTLE	288	PC
	ท่าทางนักขับรถของเราจะหลงทางซะแล้วนะ สงสัยต้องดูแผนที่กันใหม่แล้วมันยังงืออยู่...	4	18	▽	24	GUNSIGHT	245	FF
		844	13	▽	25	POWER ELEVEN	210	PC
			NEW	△	26	ETERNAL CITY	200	PC
			NEW	△	27	DRAKULA 2	194	GB
			NEW	△	28	GUNDEM F. 91	187	SFM
			23	▽	29	SD. DODGE BALL	180	SFM
					30	R-TYPE	150	GB

ส่วนนักชู้โชคได้รางวัลระดับเกม 40K ได้แก๊งค์ สรวุฒ สุขโพธิ์ ขอให้หน้าหลักฐานไปรับรางวัลที่ร้าน MEGA GAME ตลาดปิ่นัง สำโรงครับ

TOP 30 ประจำวันที่ 31 - 6 สิงหาคม 2534

SWOP SHOP
“บริการฝากขายฟรี”
NO

ชื่อ.....สกุล.....

ที่อยู่.....

โทร.....

ส่งพิมพ์ในฉบับที่ (เฉพาะเจ้าหน้าที่)

ข้อความที่ประสงค์จะลงประกาศ

ส่งไปที่ “เมกา SWOP SHOP 50/98 สุขุมวิท 62 บางจาก กรุงเทพฯ 10250”

ก่อนอื่นเลือกคอมมานด์

ใส่

เข้าไป

ใส่ 3000 WOND เข้าไปตามนี้

เกมนี้ภาค GB มีสูตรทำให้โตเมอนไร้เทียมทานด้วย ก่อนอื่นต้องคอมมานด์คำว่า เข้าไปในจอ แล้วใส่คำว่า เข้าไป เพียงแค่นี้โตเมอนก็จะไร้เทียมทานโดนศัตรูโจมตี ก็ไม่เป็นไร แต่ที่ SHOOTING STAGE ห้ามตกหลุมหรือตกทะเลนะ สิ่งกีดขวางก็ต้องหลบด้วย ไม่งั้นตายนะ เอ้อ...ไร้เทียมทานก็ยังมีข้อจำกัดนี่ละ

โดนกระสุนศัตรูก็ไม่เป็นไร

แต่

ถ้าตกหลุมหรือตกทะเลจะตายนะ

ทะลวงได้โดยง่าย

ACTRAISER

ACTION MODE ที่ 2 ที่ นอสวอลนั้น ที่เขตลูกแก้วจิมโบ้ มีวิธีผ่านไปได้อย่างง่าย ๆ แล้ว วิธีคือให้โศดไปข้างบนลูกแก้ว เพียงเท่านี้เอง ปกติเวลากระโศดเข้าไปลูกแก้วจะแตกดังนั้นพอขึ้นไปแล้วต้องกระโศดไปเรื่อย ๆ ลูกแก้วจะแตกทีละน้อย ยิ่งไงเราก็ผ่านไปได้แบบสบาย



โศดขึ้น
ไปข้าง
บนลูก-
แก้วจิม-
โบ้



กระโศดไปเรื่อย ๆ ลูกแก้ว
จิมโบ้จะค่อย ๆ แตกทีละนิด



มาถึงหน้าบอสได้โดยง่าย

ค้นพบสายธารแห่งชีวิต

ACTRAISER

ACTION ของเกมนี้ที่ BLOOD POOL กับที่คาซันเดร่า มีสูตรทำให้พบไอเทมสายธารแห่งชีวิต ที่ให้ 1 UP เราได้ วิธีเก็บไอเทมก็คือที่ BLOOD POOL หลังจากทำให้ทะเลสาบบริสุทธิ์แล้ว ให้ใช้อิทธิฤทธิ์ฝนเท่านั้นก็จะได้ 1 UP มา ที่คาซันเดร่า เมื่อพบปิรามิด ให้ใช้อิทธิฤทธิ์แผ่นดินไหว ก็จะได้มา

ทำให้ทะเล
สาบบริสุทธิ์
เข้าไปใกล้ ๆ
ทะเลสาบใช้
อิทธิฤทธิ์ฝน
จะได้ไอเทม
มา

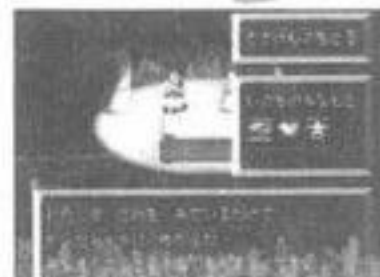
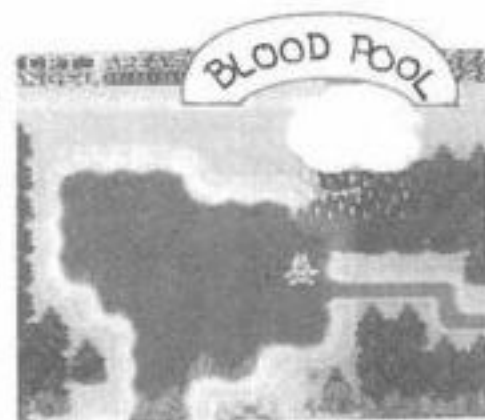

จะได้สายธารแห่งชีวิต 1 UP มา

พอปิ-
รามิด
โผล่อก
มา ให้ใช้
อิทธิฤทธิ์
แผ่นดิน
ไหว



คาซันเดร่า

วีดีโอเกมส์ FAMILY

เครื่องหมายการค้าจดทะเบียน®

ของแท้สัญลักษณ์ตัวนูนพิมพ์ทอง

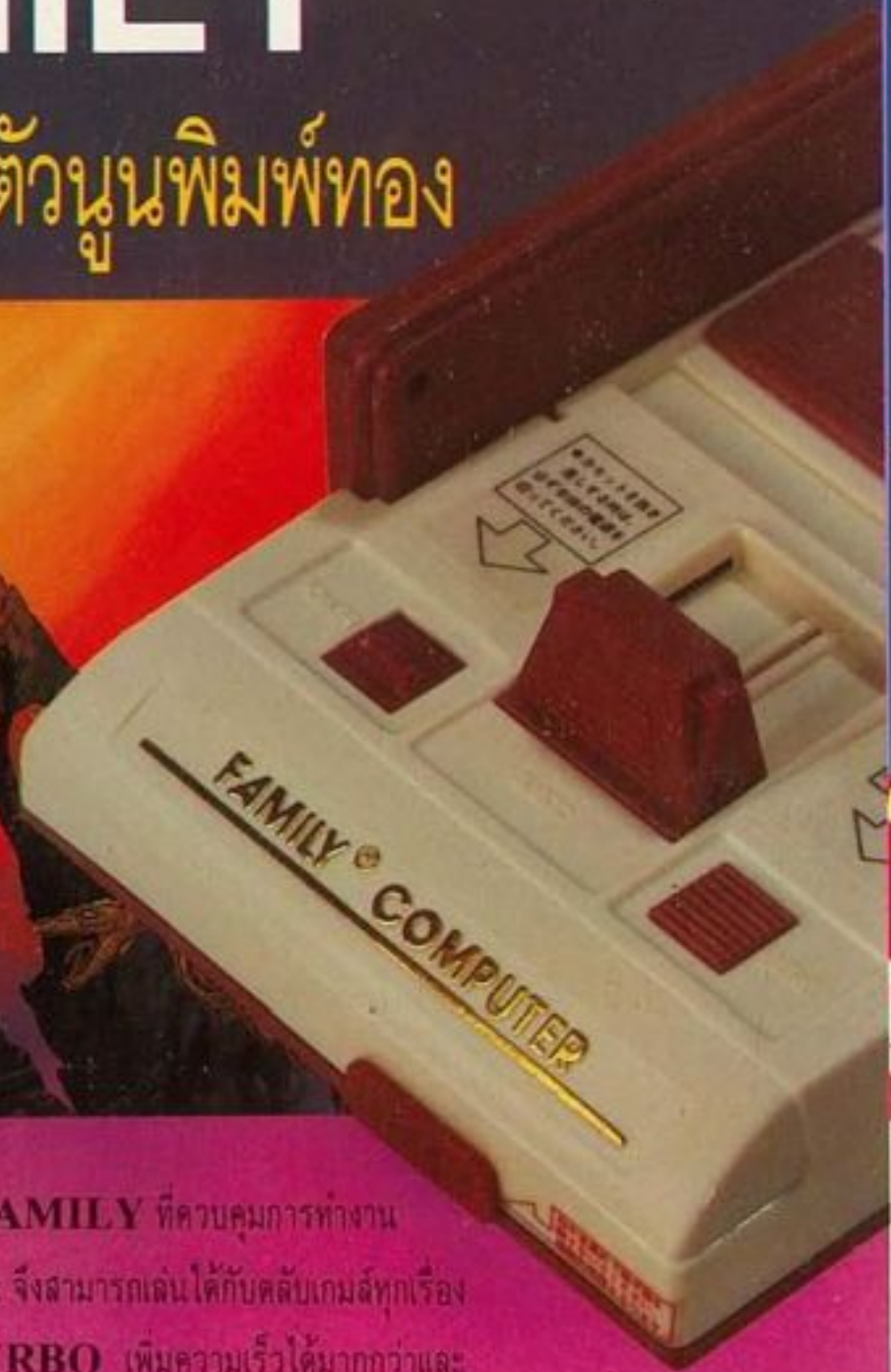

สนุกสนานเพลิดเพลิน สะใจกับวีดีโอเกมส์ FAMILY ที่ควบคุมการทำงานด้วย IC อันทรงประสิทธิภาพระบบ 50/60Hz จึงสามารถเล่นได้กับคลับเกมส์ทุกเรื่อง และต่อเข้าได้กับทีวีทุกรุ่นทุกยี่ห้อ พร้อมปุ่ม TURBO เพิ่มความเร็วได้มากกว่าและยิ่งกระสุนได้เร็วกว่าปกติ และเพื่อการเล่นที่สมบูร์กแบบ วีดีโอเกมส์ FAMILY จึงมีปุ่ม AUDIO/VEDIO ที่สามารถต่อเข้าได้กับทีวีมอนิเตอร์และเครื่องขยายเสียง จะได้ภาพและเสียงที่ออกมาในระบบ HI-FI STEREO

เพื่อความมั่นใจในการเลือกซื้อ วีดีโอเกมส์ที่ ทรงประสิทธิภาพ สังเกตสัญลักษณ์ FAMILY ตัวนูนพิมพ์ทองบนตัวเครื่อง จึงจะได้ของแท้

หาซื้อได้ตามห้างสรรพสินค้าและร้านเครื่องใช้ไฟฟ้าชั้นนำทั่วไป
ผู้จำหน่าย บริษัท ลิตเดอร์เทคแอนด์อิเล็กโทรนิคส์ จำกัด โทรศัพท์ 2339009, 2343695
โชว์รูมและศูนย์บริการ โทรศัพท์ 2332555, 2337557



ประกันคุณภาพ

จัดทำโดย LINE ART AND NETWORK TEAM
จัดพิมพ์และจำหน่ายโดย สำนักพิมพ์วิบูลย์กิจ โทร. 311-3270

AUG
34
VOL.
128

จำหน่ายทุกวันจันทร์

MEGA

12
BAH