

超值特價 240 元

SEGA SATURN

SEGA SATURN
HYPER FINGER

【SS金手指大全】

究極金手指大全

◎遊戲最新、密碼最全的
究極金手指大全、出爐了！！

◎共收錄107款遊戲金手指，保證讓你
手指發麻！！

全彩印刷 · 值得珍藏

- 鐵狼傳說RBS ● 特異功能組VS快打旋風 ● 格鬥天王97 ● 魔城幽靈救世主篇
- 節奏小子 ● 踢踢樂 ● 惡魔城X ● 超級空戰2 ● 致命空戰 ● 殺戮鬃獅2
- 全日本摔角 ● 實況野球S ● 可愛賽車樂園 ● GT24 ● 爆釣日本列島
- 公主之冕 ● 光明與黑暗續戰篇王都巨神 ● 冒險王 ● 夢幻之星合輯 ● 聖龍戰記II
- 光明與黑暗續戰篇被狙皇子 ● 異域 ● 琳達3完全版 ● 第一監督 ● 超級機器人大戰F
- 夢幻模擬戰I&II合輯 ● 炸彈超人大戰 ● 機器人大戰F完結篇 ● 魔法戀曲特別版
- 美少女夢工場3 ● 夢幻模擬戰V ● 風靈古堡 ● 古墓密寶 ● 死之館
- 櫻花大戰2 ● 魔法雀士 ● 秘密戰隊 ● 超真實將P7 ● 魔幻邪影 ● 美少女麻將4
- 冒險王博物館 ● 國王遊戲 ● 洛克人大冒險



異魔

劇情破關完全攻略
劇情解說+完全破關、
讓你享受玩RPG真正的
樂趣！

發燒熱賣中！

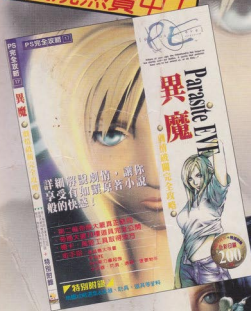

- ◆ 第二輪帝國大廈真正結局
- ◆ 帝國大廈70樓道具完全公開
- ◆ 槍卡、萬能工具取得方法
- ◆ 金手指/道具最大存量、所有 PE、AYA 能力超強...等

特別附錄

地圖攻略武器防具
道具等資料

破關攻略本+特別附錄
全彩印刷

200元



◎ 請就近向各大小遊樂器專賣店購買！！

夢幻之星合輯	89	遊戲青春	162
聖龍戰記 II	104	機器人大戰 F 完結篇	164
英雄志願	109	魔法戀曲特別版	176
被狙皇子	115	美少女夢工場 3	177
異域	123	夢幻模擬戰 V	178
琳達 3 完全版	128		
第一監督	130	●ETC	
●SLG		惡靈古堡	182
超級機器人大戰 F	132	古墓密寶	183
三國志 V 中文版	134	美少女雀士冒險篇	184
天導一〇八星	135	舞林大會	185
神魔爭霸	136	寵物蛋公園	186
愛的塗鴉	137	UNO DX	188
阪本龍馬	139	組裝大會戰	189
騎士法蘭多	140	慟哭	190
SF 龍彈 G 世紀 S	142	VR 麻將	193
商店大亨	143	神奇三合一	195
夢幻模擬戰 I & II 合輯	144	龍少女外傳	197
餘久幻想曲 2	146	死之館	201
實戰職棒	148	灣岸賽車之戀	202
尼羅河的黎明	150	櫻花大戰 2	203
超商王 2	151	聖靈之旅	207
愛神有約	152	魔法雀士	209
提督決斷 III 強化版	154	秘密戰隊	214
公主戰記	155	超真實麻將	218
基連的野心	157	魔幻邪影	216
畢業 III	158	美少女麻將 4	219
炸彈超人大戰	160	冒險王博物館	220
信長野望戰國群雄傳	161	國王遊戲	222
		洛克人大冒險	223



移至：

e-mail:masakian@ms15.hinet

金手指輸入法



一、請先確定金手指卡已插好，並無接觸不良情形。接著將遊戲放入主機，並打開主機電源。出現此畫面後，以十字鈕選擇至第二項「SELECT CHEATS」後按下A鈕。



二、接著繼續按A鈕進入「NEW GAME」選項。



三、此時游標在「GAME NAME」下方閃爍，以十字鈕選擇英文字母替遊戲取名稱。A鈕決定、C鈕倒退、B鈕離開、Z鈕清除全部。



四、取完名稱後按B鈕離開，此時將游標向下移至MASTER CODE（主碼）處，按下A鈕會自動輸入內定的主碼，若是與遊戲的主碼不同，請修改成相同。

說明(H)



et



五、主碼輸入完成後按B鈕離開，此時選擇「SAVE」按A鈕儲存，這樣剛剛輸入的資料才會有效。



六、接著便可以開始輸入金手指密碼。將游標移至左下方的框框內，按下A鈕便會出現內定的密碼，請參考須要的密碼輸入。可利用L、R鈕左右移動字元。



七、密碼輸入完成後按B鈕離開，此時同樣選擇「SAVE」按A鈕儲存，這樣剛剛輸入的資料才會有效。*若要再輸入密碼則選擇「NEW CODE」重覆「六」的步驟。



八、欲啟動的密碼呈紅色底色且兩旁顯示有「ON」字樣，不啟動的密碼則呈藍色底色，以A鈕切換啟動/不啟動。



九、最後按下開始鈕選擇「START GAME WITH SELECTED CHEATS」進入遊戲即可。

版面說明

中文名稱

餓狼傳說RBS

REAL BOUT SPECIAL

其他
名稱

遊戲標
題畫面



評分陸
行鳥

MASTER CODE

F6000924 FFFF B6002300 0000

主碼

1P體力不滅	2P體力不滅
06005980 00C0	06005AB8 00C0
1P轟不滅	2P轟不滅
060050B8 3C3C	06005AEA 3C3C

金手指
密碼

※必須使用金手指的與如選手名一的金手指！

注意事項



經典名作



遊戲精品



小品遊戲



馬馬虎虎



不玩也罷

F T G

Fight Action Game

餓狼傳說 R B S

REAL BOUT SPECIAL

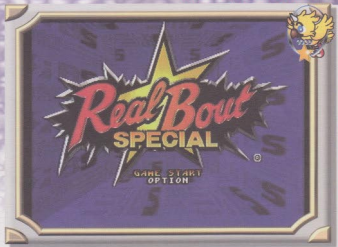

MASTER CODE

F6000924 FFFF B6002800 0000

1P體力不減

2P體力不減

06005980 00C0

06005AB8 00C0

1P氣不減

2P氣不減

060059B2 3C3C

06005AEA 3C3C

*必須使用金手指與加速卡合一的金手指卡

快打旋風合集

STREET FIGHTER COLLECTION



MASTER CODE

F6000924 FFFF

B6EFF000 0000

MASTER CODE

F6037BD2 C305

B6046C60 0000

STREET FIGHTER X & X II

1P體力不減

1602A9DC 0090

1602A9DE 0090

STREET FIGHTER ZERO II

1P體力不減

1604F01C 0090

1604F01E 0090

2P體力不減

1604F41C 0090

1604F41E 0090

1P必殺技不減

1604F07E 0090

2P必殺技不減

1604F47E 0090

1P可在空中發絕招

1604F001 0000

2P可在空中發絕招

1604F404 0000

生死格鬥

DEAD OR ALIVE

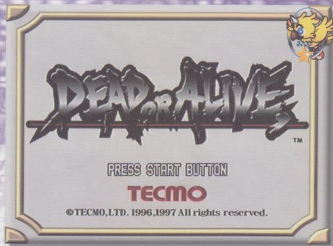

MASTER CODE

F6000914 C305 B6002800 0000

時間不減 擁有很多衣服

1600D96E 1E00 16014136 0606

1P體力不減 16014138 0806

3600E6F1 00A0 1601413A 0906

2P體力不減 1601413C 0609

3600E749 00A0

特異功能組VS快打旋風

X-MEN VS STREET FIGHTER



MASTER CODE

F6000914 C321 B6000B00 0000

PLAYER 1

體力不減(GREEN)

060F4210 0090

體力不減(RED)

060F421A 0090

氣不減

060F4212 0090

PLAYER 2

體力不減(GREEN)

060F4610 0090

體力不減(RED)

060F461A 0090

氣不減

060F4212 0090

*必須使用金手指與加速卡合一的金手指卡

速攻生徒會

SONIC COUNCIL



MASTER CODE

F6000914 C305 B6002800 0000

時間不減

2P體力不減

160DBFA0 0063

160DBBCE 0320

1P體力不減

2P絕招無限

160DBA92 03B6

160DBBDA 0900

1P絕招無限

160DBA9E 0900

真實格鬥

SAVAKI

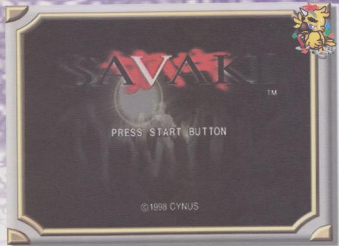

MASTER CODE

F6000914 C305 B6002800 0000

1P體力不減

時間不減

160842AE 0088

16091D9C 0DF4

2P體力不減

擁有全部隱藏角色

16091C46 0088

1606C900 00FF

格鬥天王 96

THE KING OF FIGHTERS 96

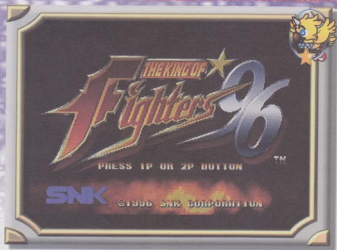

MASTER CODE

F6000924 C305

1P血不減

160F4398 0067

1P氣集滿不減

160F4356 4100

2P血不減

160FC5A8 0067

2P氣集滿不減

160FC566 4100

*必須使用金手指與加速卡合一的金手指卡

格鬥天王 97

THE KING OF FIGHTERS '97

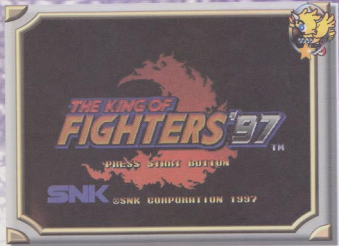

MASTER CODE

F6000924 FFFF B6002800 0000

PLAYER 1	PLAYER 2	五位隱藏人物
體力不減	體力不減	160F5248 FF00
160F49BC 0067	160FDD9C 0067	
氣不減	氣不減	魔王
160F497C 8000	160FDD5C 8000	160F45B6 1E00
氣爆時間不減	氣爆時間不減	
160F497E 3ED0	160FDD5E 3ED0	
空中使用絕招	空中使用絕招	*必須使用金手指
160F4974 9010	160FDD54 9010	與加速卡合一的
一擊必暈	一擊必暈	金手指卡
160F49C2 0000	160FDDA2 0000	

魔域幽靈救世主篇

VAMPIRE SAVIOR

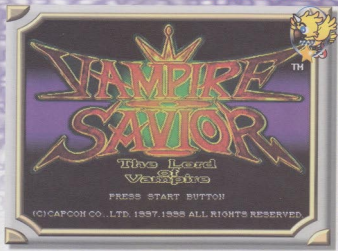

MASTER CODE

F6000914 C305 B6002800 0000

時間不減

1P能源99且不減

360940D1 0063

36094219 0063

1P體力(表)

暗黑力量時間不減

16094186 0240

16094286 0070

1P體力(裡)

1P選擇CALLON會變

16094184 0240

成DCALLON

*必須使用金手指與加速卡

D6094126 0002

合一的金手指卡

160943B6 1200

ACT

Action Game

洛克人 X4

ROCKMAN X4

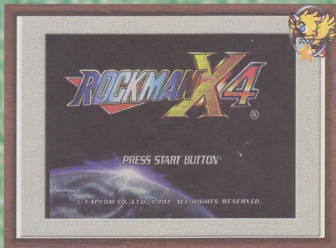

MASTER CODE

F6000914 C305

無敵

16054600 0001

1605464C 3030

武器全滿

16054658 00FF

1605464E 3030

16054650 3030

武器能源不減

16054648 3030

16054652 3030

16054654 3030

1605464A 3030

16054656 3030

轟炸超人 S S 2

サターンボンバーマン ファイト!!



MASTER CODE

F6000914 C305 B6002800 0000

1P:HP不減

3P:HP不減

1605FF50 0100

160600B0 0100

2P:HP不減

4P:HP不減

16060000 0100

16060160 0100

忍者龍丸

忍べんまん丸



MASTER CODE

F6000914 C305 B6002800 0000

時間不減	體力不減
160666B0 000A	36067CBF 0005
160666B2 003B	無敵
	16064418 0141
隻數不減	分數最高
36067CBE 0063	16067CC6 6300

閃亮小妖精

ティンクルスターズヴライン



MASTER CODE

F6000924 C305 B6002800 0000

1P隻數不減	160BE08A 3000
160BE004 0005	2P體力不減
1P體力不減	160BF014 2828
160BE014 2828	2P的B不減
1P的B不減	160BF020 0003
160BE020 0003	2P隨時使用絕招
1P隨時使用絕招	160BF088 3000
160BE088 3000	160BF08A 3000

反射対戦

反射でスパーク



MASTER CODE

F6000924 FFFF B6002800 0000

時間不減

160B42E2 3B22

寶玉爭奪戰

NOON



MASTER CODE

F6000914 C305 B6002800 0000

1P分數最高

2P隨時使用絕招

1606214C 0098

16062306 0500

1606214E 967F

1P隨時使用絕招

2P的COUNT不減

16062162 0F00

1606FB82 00C8

1P的COUNT不減

1606FB7E 00C8

烈火英豪

バーニングレンジャー

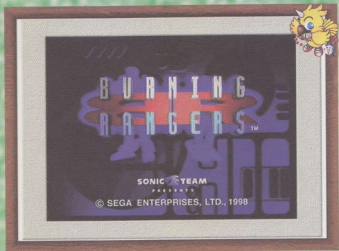

MASTER CODE

F6000924 FFFF

不受傷

時間不增

160D8DF8 0000

160FFC12 0000

160D8E2C 0000

接關無限

160FFEB8 0000

160D8020 0005

能源無限

160FFEB2 0005

160FFE68 03E7

LIMIT不增

160FFEB8 0000

超時空突擊

TIME COMMANDO



MASTER CODE

F6000914 C305 B6002800 0000

血不減

藍色晶片最多

16099E56 0020

160A2AD4 0063

快遞男孩

クーリエ・クライシス

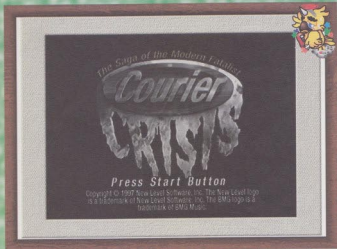

MASTER CODE

F6000924 FFFF B6002800 0000

<u>體力不減</u>	<u>得金超高</u>
<u>16088244 0000</u>	<u>1606B296 0000</u>
<u>16088246 0000</u>	<u>1606B294 00FF</u>
<u>時間不增</u>	<u>金錢無限</u>
<u>16088634 0000</u>	<u>1606B2FE 0000</u>
<u>負傷者0</u>	<u>1606B2FC 00FF</u>
<u>16088986 0000</u>	

節奏小子

SUPER TEMPO



MASTER CODE

F6000914 C305 B6002800 0000

隻數無限

無敵

160E7076 0064

160E7006 0077

體力無限

分數

1604DA74 0050

160E7214 000F

160E7216 423F

踢踢樂

ケッオ トッセ!



MASTER CODE

F6000914 C305 B6002800 0000

勝一場即過關	1609FBA6 0000
160A0118 0200	1609D414 0200
160A011A 0000	1609D416 0000
1609FC78 0200	1609C2F0 0200
1609FC7A 0000	1609C2F2 0000
1609EBF4 0200	1609C864 0200
1609EBF6 0000	1609C866 0000
1609DE54 0200	
1609DE56 0000	第九關體力不減
1609FBA4 0200	160B20AC 0702

悪魔城 X

悪魔城ドラキュラ X 月下の夜想曲



MASTER CODE

F6000914 230B B6002800 0000

金銭	<u>1605C952 03E7</u>
<u>1605C992 FFFF</u>	<u>1605C956 03E7</u>
	<u>1605C95A 03E7</u>
主角能力	<u>1605C95E 03E7</u>
<u>1605C942 03E7</u>	<u>1605C962 03E7</u>
<u>1605C946 03E7</u>	<u>1605C966 03E7</u>
<u>1605C94A 03E7</u>	<u>1605C96A 03E7</u>
<u>1605C94E 03E7</u>	<u>1605C96E 03E7</u>

全魔導器	1605C722 0909	1605C75C 0909
1605C6F0 0303	1605C724 0909	1605C75E 0909
1605C6F2 0303	1605C726 0909	1605C760 0909
1605C6F4 0303	1605C728 0909	1605C762 0909
1605C6F6 0303	1605C72A 0909	1605C764 0909
1605C6F8 0303	1605C72C 0909	1605C766 0909
1605C6FA 0303	1605C72E 0909	1605C768 0909
1605C6FC 0303	1605C730 0909	1605C76A 0909
1605C6FE 0303	1605C732 0909	1605C76C 0909
1605C700 0303	1605C734 0909	1605C76E 0909
1605C702 0303	1605C736 0909	1605C770 0909
1605C704 0303	1605C738 0909	1605C772 0909
1605C706 0303	1605C73A 0909	1605C774 0909
1605C708 0303	1605C73C 0909	1605C776 0909
1605C70A 0303	1605C73E 0909	1605C778 0909
1605C70C 0303	1605C740 0909	1605C77A 0909
1605C70E 0300	1605C742 0909	1605C77C 0909
	1605C744 0909	1605C77E 0909
全必殺技	1605C746 0909	1605C780 0909
1605C712 8081	1605C748 0909	1605C782 0909
1605C714 8283	1605C74A 0909	1605C784 0909
1605C716 8485	1605C74C 0909	1605C786 0909
1605C718 8687	1605C74E 0909	1605C788 0909
	1605C750 0909	1605C78A 0909
全道具	1605C752 0909	1605C78C 0909
1605C71A 0909	1605C754 0909	1605C78E 0909
1605C71C 0909	1605C756 0909	1605C790 0909
1605C71E 0909	1605C758 0909	1605C792 0909
1605C720 0909	1605C75A 0909	1605C794 0909

1605C796 0909	1605C7D0 0909	1605C80A 0909
1605C798 0909	1605C7D2 0909	1605C80C 0909
1605C79A 0909	1605C7D4 0909	1605C80E 0909
1605C79C 0909	1605C7D6 0909	1605C810 0909
1605C79E 0909	1605C7D8 0909	1605C812 0909
1605C7A0 0909	1605C7DA 0909	1605C814 0909
1605C7A2 0909	1605C7DC 0909	1605C816 0909
1605C7A4 0909	1605C7DE 0909	1605C818 0909
1605C7A6 0909	1605C7E0 0909	1605C81A 0909
1605C7A8 0909	1605C7E2 0909	1605C81C 0909
1605C7AA 0909	1605C7E4 0909	1605C81E 0909
1605C7AC 0909	1605C7E6 0909	1605C820 0909
1605C7AE 0909	1605C7E8 0909	1605C822 0909
1605C7B0 0909	1605C7EA 0909	1605C824 0909
1605C7B2 0909	1605C7EC 0909	
1605C7B4 0909	1605C7EE 0909	
1605C7B6 0909	1605C7F0 0909	
1605C7B8 0909	1605C7F2 0909	
1605C7BA 0909	1605C7F4 0909	
1605C7BC 0909	1605C7F6 0909	
1605C7BE 0909	1605C7F8 0909	
1605C7C0 0909	1605C7FA 0909	
1605C7C2 0909	1605C7FC 0909	
1605C7C4 0909	1605C7FE 0909	
1605C7C6 0909	1605C800 0909	
1605C7C8 0909	1605C802 0909	
1605C7CA 0909	1605C804 0909	
1605C7CC 0909	1605C806 0909	
1605C7CE 0909	1605C808 0909	

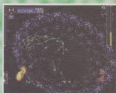

S T G

Shooting Game

超時空要塞

MACROSS

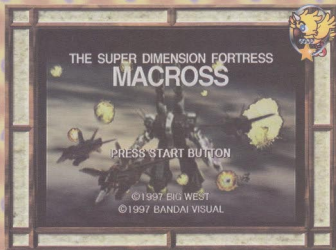

MASTER CODE

F6000914 230B B6002800 0000

炸彈不減

恢復生命

160435DE 0104

160E0026 0065

*啟動密碼請按主機上的RESET鈕

遊戲天國

THE GAME PARADISE!



MASTER CODE

F6000924 C305 B6002800 0000

1P無敵

2P無敵

1609C614 0070

1609C6A8 0070

1P隻數無限

2P隻數無限

160BFFD0 0X03

160C002C 0X03

1P炸彈不減

2P炸彈不減

160BFFDA 0600

160C0036 0600

X代表機種，請填入1~5

沙羅曼蛇綜合版

沙羅曼蛇 DELUXE PACK PLUS



MASTER CODE

F6000914 C305

<u>SALAMANDER</u>	<u>LIFE FORCE</u>	<u>SALAMANDER</u>
1P 隻數無限	1P 隻數無限	1P 隻數無限
160B5D56 0303	160B3C06 0303	160B3D60 0003
2P 隻數無限	2P 隻數無限	2P 隻數無限
160B5D84 0303	160B3C34 0303	160B4114 0103
1P 無敵	1P 無敵	1P 無敵
160C147C 5702	160BF32C 5702	160B3E10 0200
2P 無敵	2P 無敵	2P 無敵
160C14A0 5702	160BF350 5702	160B4EC4 0200

最好一次只輸入一種遊戲，並按開始鈕跳過動畫

紫炎龍

SHIENRYU



MASTER CODE

F6000914 C305 B6002800 0000

SS模式	1P無敵	1P炸彈無限
1P台數不減	160CE972 0113	160BAFF0 0005
160BC2FC 0005	2P無敵	2P炸彈無限
2P台數不減	160CE9DE 0113	160BAFF2 0005
160BC2FE 0005	ARCADE模式	1P無敵
1P炸彈無限	1P台數不減	160CD65E 0113
160BC304 0005	160BAFE8 0005	2P無敵
2P炸彈無限	2P台數不減	160CD6CA 0113
160BC306 0005	160BAFEA 0005	

怒首領蜂

DODONPACHI



MASTER CODE

F6000914 C305 B6002800 0000

1P炸彈無限

2P炸彈無限

160C0062 0606

160C0112 0606

1P隻數無限

2P隻數無限

160C0060 0004

160C0110 0004

1P火力超強

2P火力超強

360C005F 0004

360C010F 0004

360C00CC 0004

360C017C 0004

1P無敵

2P無敵

160C0044 01D3

160C00F4 01D3

超級空戰 II

LAYER SECTION II



MASTER CODE

F6000924 FFFF

1P台數不減

2P台數不減

1607D184 0005

1607CA04 0005

1P特殊攻擊無限

2P特殊攻擊無限

1607D1B2 1000

1607CA32 1000

1P火力最強

2P火力最強

1607D186 0006

1607CA06 0006

小魔女 2

コットン2



MASTER CODE

F6000914 C305 B6002800 0000

接關數不減

1P自選魔法

16057DD4 0900

160E54EA 000X

2P自選魔法

1P無敵

160E78C2 000X

360E54F3 0007

X=1火龍

X=2冰箭

2P無敵

X=3光線

360E78CB 0007

X=4龍卷風

究極之虎II加強版

究極タイガー PLUS

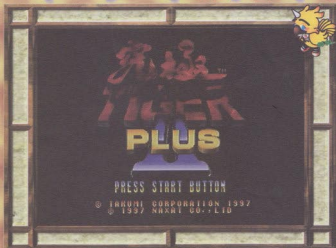

MASTER CODE

F6000914 C305 B6002800 0000

1P 隻數不減

2P 隻數不減

160E2B1C 0009

160D6376 0009

1P 無敵

2P 無敵

160E2B5C 00B1

160D525C 00B8

1P 炸彈無限

2P 炸彈無限

160E3086 0005

160E309C 0005

致命空戰

バトルガレツガ

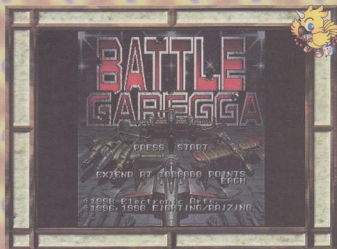

MASTER CODE

F6000914 C305 B6002800 0000

1P 隻數不減

1P 特殊攻擊不減

160B17E0 0003

360B17DC 0063

2P 隻數不減

2P 特殊攻擊不減

160B18E0 0003

360B18DE 0063

1P 無敵

1P 火力最強

360B17E0 0063

360B17DA 0005

2P 無敵

2P 火力最強

360B18E0 0063

360B18DA 0005

星際戰機 SS

ステラアサルトSS



MASTER CODE

F6000914 C305 B6002800 0000

防護罩不減

能源不減

1607D3CC 001F

1607C980 001F

殺戮鷲獅 2

ガングリフォンII



MASTER CODE

F6000914 C305 B6002800 0000

時間不減

第三個武器不減

160953A2 2EF0

16097978 03E7

裝甲不減

第四個武器不減

1608FD04 0398

1609797A 03E7

第一個武器不減

跳躍力不減

16097974 03E7

36097A6B 0003

第二個武器不減

火力支援不減

16097976 03E7

360979F8 0003

S P G

Sports Game

冠軍盃賽車 2

TOURING CAR CHAMPIONSHIP



MASTER CODE

F6000924 FFFF B6002800 0000

時間不減

16006422 03E9

1600669A 042D

總合時間極少

16006664 0000

1600666C 0000

排名第一

16006416 0000

160066BE 0000

3D 網球

TENNIS ARENA



MASTER CODE

F6000914 C305 B6002800 0000

1P氣力不減

2P氣力不減

160A3DBC 0005

160A3F64 0005

全日本摔角

全日本プロレス



MASTER CODE

F6000914 C305 B6002800 0000

1P體力不減

訓練模式

1609C6A6 0155

人氣超高

1P鬥氣全滿

160405DA EA60

1609C6AA 0064

身體受傷狀態為0

2P體力不減

360405CF 0000

1609CBA4 0155

160405D0 0000

2P鬥氣全滿

160405D2 0000

1609CB4E 0064

360405D4 0000

實況野球 S

實況パワフル野球97開幕版



MASTER CODE

F6000914 C305

野手状況	投手状況
體調36091A68 0064	體調36091A68 0064
幹勁36091A69 0064	幹勁36091A69 0064
力量360835E5 00FF	點數不減160DE922 0005
走力36083E56 00FF	特徴3608C8BD 00F1
肩力360835E7 00FF	1608C8BE FFFF
守備力360835E8 00FF	筋力16091A6A 03E7
特徴360835E9 00FF	敏捷16091A6C 03E7
160835EC FF1F	技術16091A6E 03E7

Jリーグ実況 炎のストライカー

Jリーグ実況 炎のストライカー



MASTER CODE

F6000914 C305 B6002800 0000

創造新球員時按 X 鈕

練習模式得到高分

剩餘點數超高

16075F20 0064

D6060A22 FFBF

36099841 0042

賽車追跡賽

SEGA AGES/パワードリフト

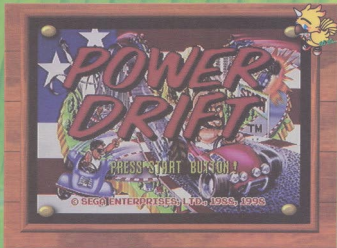

MASTER CODE

F6000914 C305 B6002800 0000

按下X鈕馬上過關

按下Y鈕瞬間加速

D60343DA FFBF

D60343DA FFDF

16052A08 7FFF

16052A08 017F

磁浮列車 2

ワイプアウトXL

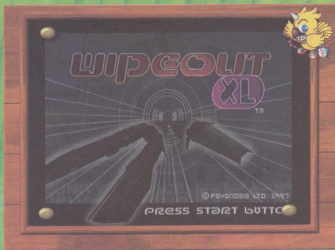

MASTER CODE

F6000914 C305 B6002800 0000

時間無限

装甲不減

1608D322 00FF

16085272 0000

可愛賽車樂園

チョコQパーク



MASTER CODE

F6000914 C305 B6002800 0000

金錢無限	1020038E 0101	102003A4 0101	102003BA 0101
102001F4 270F	10200390 0101	102003A6 0101	102003BC 0101
擁有全部車	10200392 0101	102003A8 0101	102003BE 0101
1020037E 0101	10200394 0101	102003AA 0101	102003C0 0101
10200380 0101	10200396 0101	102003AC 0101	102003C2 0101
10200382 0101	10200398 0101	102003AE 0101	102003C4 0101
10200384 0101	1020039A 0101	102003B0 0101	102003C6 0101
10200386 0101	1020039C 0101	102003B2 0101	102003C8 0101
10200388 0101	1020039E 0101	102003B4 0101	102003CA 0101
1020038A 0101	102003A0 0101	102003B6 0101	102003CC 0101
1020038C 0101	102003A2 0101	102003B8 0101	

GT24

GT24



MASTER CODE

F6000914 C305 B6002800 0000

按 A 鈕可加速至 400km 車不損

D60110EE FBFF 1608F880 0000

1608F868 01A0

油無限

1608F87E 26AC

爆釣日本列島

村越正海 爆釣日本列島



MASTER CODE

F6000914 C305 B6002800 0000

點數無限

增加釣場

1606DDF0 000F

1606DE38 0000

1606DDF2 423F

1606DE3A 0000

1606DE3C 0000

1606DE3E 0000

*增加釣場密碼要在通過第一關後才可使用

全釣具

1606DFD8 6363

1606DFDA 6363

1606DFDC 6363

1606DFDE 6363

1606DFE0 6363

1606DFE2 6363

1606DFE4 6363

1606DFE6 6363

1606DFE8 6363

1606DFEA 6363

1606DFEC 6363

1606DFEE 6363

1606DFF0 6363

1606DFF2 6363

1606DFF4 6363

1606DFF6 6363

1606DFF8 6363

1606DFFA 6363

1606DFFC 6363

1606DFFE 6363

1606E000 6363

1606E002 6363

1606E004 6363

1606E006 6363

1606E008 6363

1606E00A 6363

1606E00C 6363

1606E00E 6363

1606E010 6363

1606E012 6363

1606E014 6363

1606E016 6363

1606E018 6363

1606E01A 6363

1606E01C 6363

1606E01E 6363

1606E020 6363

1606E022 6363

1606E024 6363

1606E026 6363

1606E028 6363

1606E02A 6363

1606E02C 6363

1606E02E 6363

1606E030 6363

1606E032 6363

1606E034 6363

1606E036 6363

1606E038 6363

1606E03A 6363

1606E03C 6363

1606E03E 6363

1606E040 6363

1606E042 6363

1606E044 6363

1606E046 6363

1606E048 6363

1606E04A 6363

1606E04C 6363

1606E04E 6363



R P G

Role Play Game

公主之冠

PRINCESS CROWN



MASTER CODE

F6000914 C305 B6002800 0000

體力不減

360D9921 0003

360D9922 00E7

360D9925 0003

360D9926 00E7

力量不減

160D994A 5000

金錢無限

160D9770 0098

160D9772 967F

打一次升一級

160DA182 FFFF

光明與黑暗續戰篇王都巨神

SHINING FORCEシナリオ1王都巨神



MASTER CODE

F6000924 FFFF B6002800 0000

金錢無限

1602F09C 0098

1602F09E 967F



角色能力値

	主角	ダンタレス	マスキュリン
等級	36032033 00XX	360320E3 00XX	36032193 00XX
現在HP	360320A3 00FF	36032153 00FF	36032203 00FF
最大HP	36032031 00FF	360320E1 00FF	36032191 00FF
現在MP	360320A4 00FF	36032154 00FF	36032204 00FF
最大MP	36032032 00FF	360320E2 00FF	36032192 00FF
攻撃	36032034 00F0	360320E4 00F0	36032194 00F0
防禦	36032035 00F0	360320E5 00F0	36032195 00F0
速度	36032036 00F0	360320E6 00F0	36032196 00F0
移動	36032037 00F0	360320E7 00F0	36032197 00F0
運氣	36032038 00F0	360320E8 00F0	36032198 00F0
経験値	360320B5 00F0	36032165 00F0	36032215 00F0
魔法一	36032044 XXYY	360320F4 XXYY	360321A4 XXYY
魔法二	36032046 XXYY	360320F6 XXYY	360321A6 XXYY
魔法三	36032048 XXYY	360320F8 XXYY	360321A8 XXYY
魔法四	3603204A XXYY	360320FA XXYY	360321AA XXYY
炎防	3603203D 0063	360320ED 0063	3603219D 0063
氷防	3603203E 0063	360320EE 0063	3603219E 0063
雷防	3603203F 0063	360320EF 0063	3603219F 0063
風防	36032040 0063	360320F0 0063	360321A0 0063
光防	36032041 0063	360320F1 0063	360321A1 0063
闇防	36032042 0063	360320F2 0063	360321A2 0063
道具一	36032050 00ZZ	36032100 00ZZ	360321B0 00ZZ
道具二	36032052 00ZZ	36032102 00ZZ	360321B2 00ZZ
道具三	36032054 00ZZ	36032104 00ZZ	360321B4 00ZZ
道具四	36032056 00ZZ	36032106 00ZZ	360321B6 00ZZ

角色能力値



RPG

	グレイス	ハイワード	オブライト
等級	36032243 00XX	360322F3 00XX	360323A3 00XX
現在HP	360322B3 00FF	36032363 00FF	36032413 00FF
最大HP	36032241 00FF	360322F1 00FF	360323A1 00FF
現在MP	360322B4 00FF	36032364 00FF	36032414 00FF
最大MP	36032242 00FF	360322F2 00FF	360323A2 00FF
攻撃	36032244 00F0	360322F4 00F0	360323A4 00F0
防禦	36032245 00F0	360322F5 00F0	360323A5 00F0
速度	36032246 00F0	360322F6 00F0	360323A6 00F0
移動	36032247 00F0	360322F7 00F0	360323A7 00F0
運氣	36032248 00F0	360322F8 00F0	360323A8 00F0
經驗値	360322C5 00F0	36032375 00F0	36032425 00F0
魔法一	36032254 XXYY	36032304 XXYY	360323B4 XXYY
魔法二	36032256 XXYY	36032306 XXYY	360323B6 XXYY
魔法三	36032258 XXYY	36032308 XXYY	360323B8 XXYY
魔法四	3603225A XXYY	3603230A XXYY	360323BA XXYY
炎防	3603224D 0063	360322FD 0063	360323AD 0063
氷防	3603224E 0063	360322FE 0063	360323AE 0063
雷防	3603224F 0063	360322FF 0063	360323AF 0063
風防	36032240 0063	36032300 0063	360323B0 0063
光防	36032251 0063	36032301 0063	360323B1 0063
闇防	36032252 0063	36032302 0063	360323B2 0063
道具一	36032260 00ZZ	36032310 00ZZ	360323C0 00ZZ
道具二	36032262 00ZZ	36032312 00ZZ	360323C2 00ZZ
道具三	36032264 00ZZ	36032314 00ZZ	360323C4 00ZZ
道具四	36032266 00ZZ	36032316 00ZZ	360323C6 00ZZ

角 色 能 力 値

	アイリン	ジュリアン	シバルリィ
等級	36032453 00XX	36032503 00XX	360325B3 00XX
現在HP	360324C3 00FF	36032573 00FF	36032623 00FF
最大HP	36032451 00FF	36032501 00FF	360325B1 00FF
現在MP	360324C4 00FF	36032574 00FF	36032624 00FF
最大MP	36032452 00FF	36032502 00FF	360325B2 00FF
攻撃	36032454 00F0	36032504 00F0	360325B4 00F0
防禦	36032455 00F0	36032505 00F0	360325B5 00F0
速度	36032456 00F0	36032506 00F0	360325B6 00F0
移動	36032457 00F0	36032507 00F0	360325B7 00F0
運氣	36032458 00F0	36032508 00F0	360325B8 00F0
経験値	360324D5 00F0	36032585 00F0	36032635 00F0
魔法一	36032464 XXYY	36032514 XXYY	360325C4 XXYY
魔法二	36032466 XXYY	36032516 XXYY	360325C6 XXYY
魔法三	36032468 XXYY	36032518 XXYY	360325C8 XXYY
魔法四	3603246A XXYY	3603251A XXYY	360325CA XXYY
炎防	3603245D 0063	3603250D 0063	360325BD 0063
氷防	3603245E 0063	3603250E 0063	360325BE 0063
雷防	3603245F 0063	3603250F 0063	360325BF 0063
風防	36032460 0063	36032510 0063	360325C0 0063
光防	36032461 0063	36032511 0063	360325C1 0063
闇防	36032462 0063	36032512 0063	360325C2 0063
道具一	36032470 00ZZ	36032520 00ZZ	360325D0 00ZZ
道具二	36032472 00ZZ	36032522 00ZZ	360325D2 00ZZ
道具三	36032474 00ZZ	36032524 00ZZ	360325D4 00ZZ
道具四	36032476 00ZZ	36032526 00ZZ	360325D6 00ZZ

角色能力値

	エルダー	カーン	ジャスティン
等級	36032663 00XX	36032713 00XX	36032873 00XX
現在HP	360326D3 00FF	36032783 00FF	360328E3 00FF
最大HP	36032661 00FF	36032711 00FF	36032871 00FF
現在MP	360326D4 00FF	36032784 00FF	360328E4 00FF
最大MP	36032662 00FF	36032712 00FF	36032872 00FF
攻撃	36032664 00F0	36032714 00F0	36032874 00F0
防禦	36032665 00F0	36032715 00F0	36032875 00F0
速度	36032666 00F0	36032716 00F0	36032876 00F0
移動	36032667 00F0	36032717 00F0	36032877 00F0
運氣	36032668 00F0	36032718 00F0	36032878 00F0
經驗値	360326E5 00F0	36032795 00F0	360328F5 00F0
魔法一	36032674 XXYY	36032724 XXYY	36032884 XXYY
魔法二	36032676 XXYY	36032726 XXYY	36032886 XXYY
魔法三	36032678 XXYY	36032728 XXYY	36032888 XXYY
魔法四	3603267A XXYY	3603272A XXYY	3603288A XXYY
炎防	3603266D 0063	3603271D 0063	3603287D 0063
氷防	3603266E 0063	3603271E 0063	3603287E 0063
雷防	3603266F 0063	3603271F 0063	3603287F 0063
風防	36032670 0063	36032720 0063	36032880 0063
光防	36032671 0063	36032721 0063	36032881 0063
闇防	36032672 0063	36032722 0063	36032882 0063
道具一	36032680 00ZZ	36032730 00ZZ	36032890 00ZZ
道具二	36032682 00ZZ	36032732 00ZZ	36032892 00ZZ
道具三	36032684 00ZZ	36032734 00ZZ	36032894 00ZZ
道具四	36032686 00ZZ	36032736 00ZZ	36032896 00ZZ

角 色 能 力 値

	ホースト	ベン	マニユビル
等級	36032923 00XX	360329D3 00XX	36032A83 00XX
現在HP	36032993 00FF	36032A43 00FF	36032AF3 00FF
最大HP	36032921 00FF	360329D1 00FF	36032A81 00FF
現在MP	36032994 00FF	36032A44 00FF	36032AF4 00FF
最大MP	36032922 00FF	360329D2 00FF	36032A82 00FF
攻撃	36032924 00F0	360329D4 00F0	36032A84 00F0
防禦	36032925 00F0	360329D5 00F0	36032A85 00F0
速度	36032926 00F0	360329D6 00F0	36032A86 00F0
移動	36032927 00F0	360329D7 00F0	36032A87 00F0
運氣	36032928 00F0	360329D8 00F0	36032A88 00F0
經驗値	360329A5 00F0	36032A55 00F0	36032B05 00F0
魔法一	36032934 XXYY	360329E4 XXYY	36032A94 XXYY
魔法二	36032936 XXYY	360329E6 XXYY	36032A96 XXYY
魔法三	36032938 XXYY	360329E8 XXYY	36032A98 XXYY
魔法四	3603293A XXYY	360329EA XXYY	36032A9A XXYY
炎防	3603292D 0063	360329DD 0063	36032A8D 0063
氷防	3603292E 0063	360329DE 0063	36032A8E 0063
雷防	3603292F 0063	360329DF 0063	36032A8F 0063
風防	36032930 0063	360329E0 0063	36032A90 0063
光防	36032931 0063	360329E1 0063	36032A91 0063
闇防	36032932 0063	360329E2 0063	36032A92 0063
道具一	36032940 00ZZ	360329F0 00ZZ	36032AA0 00ZZ
道具二	36032942 00ZZ	360329F2 00ZZ	36032AA2 00ZZ
道具三	36032944 00ZZ	360329F4 00ZZ	36032AA4 00ZZ
道具四	36032946 00ZZ	360329F6 00ZZ	36032AA6 00ZZ

角色能力值

	フランツ	ムラサメ
等級	36032B33 00XX	36032C93 00XX
現在HP	36032BA3 00FF	36032D03 00FF
最大HP	36032B31 00FF	36032C91 00FF
現在MP	36032BA4 00FF	36032D04 00FF
最大MP	36032B32 00FF	36032C92 00FF
攻撃	36032B34 00F0	36032C94 00F0
防禦	36032B35 00F0	36032C95 00F0
速度	36032B36 00F0	36032C96 00F0
移動	36032B37 00F0	36032C97 00F0
運氣	36032B38 00F0	36032C98 00F0
經驗值	36032BB5 00F0	36032D15 00F0
魔法一	36032B44 XXYY	36032CA4 XXYY
魔法二	36032B46 XXYY	36032CA6 XXYY
魔法三	36032B48 XXYY	36032CA8 XXYY
魔法四	36032B4A XXYY	36032CAA XXYY
炎防	36032B3D 0063	36032C9D 0063
冰防	36032B3E 0063	36032C9E 0063
雷防	36032B3F 0063	36032C9F 0063
風防	36032B40 0063	36032CA0 0063
光防	36032B41 0063	36032CA1 0063
闇防	36032B42 0063	36032CA2 0063
道具一	36032B50 00ZZ	36032CB0 00ZZ
道具二	36032B52 00ZZ	36032CB2 00ZZ
道具三	36032B54 00ZZ	36032CB4 00ZZ
道具四	36032B56 00ZZ	36032CB6 00ZZ



AT-AT-5

装 備 道 具 一 覧

魔法種類表 (XXYYの数値)

0104	ブレイズ	07	グレードソード	26	パワークロウ
0204	フルーズ	08	ライトレイピア	27	スチールクロウ
0304	スパーク	09	バトルレイピア	28	バトルクロウ
0404	ヘルブラスト	0A	マスターレイピア	29	レザークラブ
0502	ソウルシチル	0B	アイアンブレード	2A	パワークラブ
0602	インフェルノ	0C	バトルブレード	2B	ソーンクラブ
0702	サポート	0D	クロムブレード	2C	レザーナックル
0802	スロウ	0E	小太刀	2D	プラスナックル
0902	メロウスベル	0F	忍びの太刀	2E	ハードナックル
0A02	レジスト	10	上忍の太刀	2F	ティンバーロッド
0B02	アタック	11	ブロンズランス	30	ブロンズロッド
0C01	アンチスベル	12	スチールランス	31	タリスマンロッド
0D02	コンフェーズ	13	ヘビーランス	32	スモールワンド
0E01	スリープ	14	クロムランス	33	マジックワンド
0F01	チャーム	15	スピア	34	アンガーワンド
1001	スブラッシュ	16	パワースピア	35	パワーアंक
1104	ヒール	17	バトルスピア	36	セイントアंक
1204	オーラ	18	ハルバード	37	ミステリアンク
1302	リフレイン	19	ヘビーハルバード	38	木の矢
1402	アンチドウテ	1A	ナイトハルバード	39	鋼の矢
1501	リターン	1B	ミドルアックス	3A	ロビンの矢
		1C	パワーアックス	3B	王者の矢
		1D	バトルアックス	3C	ライトクォレル

物品一覧 (ZZの数値)

武器 (一)

01	ブロンズナイフ	1E	グレートアックス	3D	ミドルクォレル
02	スチールナイフ	1F	トマホーク	3E	ヘビークォレル
03	ハンターナイフ	20	パワートマホーク	3F	アサルトシエル
04	スチールソード	21	ルトマホーク	40	グレートシエル
05	ブロードソード	22	ミドルメイス	41	バスターショット
06	バスタードソード	23	ヘビーマイス	42	シミター
		24	バトスマイス	43	グラディウス
		25	アイアンクロウ		

装飾品 (一)	60 いだてんビーマン	79 ジャスティスソート
44 パワーリング	61 幸運のクッキー	7A ミストレイピア
45 プロテクトリング	62 元氣のパン	7B マジックレイピア
46 マジックリング	63 さとりのミツ	7C シャインレイピア
47 ゲイルリング	64 勇氣のリング	7D ファイナルレイピア
48 アタックリング		7E ラストブレード
49 マスターリング	鍛造物品	7F ルーンブレード
4A シルバーリング	65 ミスリル銀	80 フォトンブレード
4B ライフリング	66 ミスリルのかけら	81 ベノンブレード
4C 韋駄天リング	67 ダークマター	82 フォースブレード
4D 白のリング		83 ゲイルランス
4E 黒のリング	装飾品 (二)	84 ホーリィランス
4F イビルリング	68 プラチナサークル	85 ドラグーンランス
50 アルテミスピアス	69 プリンセスサークル	86 グングニール
51 マルシチェイン	6A スイフトブーツ	87 シルバースピア
52 バトルブレイス	6B 忍びの味金	88 カウンターズピア
53 プロレクトブレイス	6C 風魔の味金	89 ランスロットスピア
	6D 男氣ふんどし	8A ビーストスピア
道具類	6E 本氣の下著	8B ゴメットスピア
54 蕨草		8C ブレイブハルバード
55 いやしのしずく	武器 (二)	8D ロードハルバード
56 いやしの水	6F ミスリルナイル	8E アークハルバード
57 恵みの雨	70 バタフライナイフ	8F イビルハルバード
58 女神の涙	71 アサシンナイフ	90 ヒートアックス
59 希望の光	72 シーブスナイフ	91 ギガンロアックス
5A 毒消しの草	73 ジョーカナ이프	92 ドラゴアックス
5B 妖精の粉	74 カウンターソード	93 ハイアアックス
5C 天使の羽	75 ソードオブシヴァ	94 イビルアックス
5D 力のワイン	76 レヴァティン	95 ルーントマホーク
5E 守のワイン	77 ダークサイドソード	96 キラートマホーク
5F はやてのチキン	78 エLEMENTソード	97 スカイトマホーク

装 備 道 具 一 覧

98ニルチイ	B7エレメントアंक	D6ゼロウイング
99セイントメイス	B8月光の矢	D7ステルスウイング
9Aリベンジメイス	B9龍骨の矢	D8ライトアンカー
9Bトールハンマー	BA破魔の矢	D9ヘビーアンカー
9Cメスクリンメイス	BBカンタレラの矢	DAパワーアン
9Dミスリルクロウ	BCケイロンの矢	DBスピンアンカー
9Eタイガークロウ	BDミスリルクォレル	DCクラッシュアンカー
9Fベルセルククロウ	BEフレイムクォレル	DDグラビティアンカー
A0ジギタリスクロウ	BFソニッククォレル	
A1スパイククラブ	C0ニードルクォレル	其他物品
A2マッスルクラブ	C1マグナムシエル	DE切り花
A3スパーククラブ	C2ストームショット	DF雑のエサ
A4マグナクラブ	C3メテオショット	E0ボルカのソワンド
A5ジュエリクラブ	C4クールブラッド	E1大きな卵
A6ギガントナックル	C5風切りの太刀	E2船倉のカギ
A7ミストナックル	C6骨食いの太刀	E3像の黒水晶
A8ワイヤーナックル	C7海鳴りの太刀	E4アंकオブミトラ
A9ドラゴンナックル	C8草薙	E5牢獄のカギ
AAメイズロッド	C9村正	E6神刀の杖
ABミルキーロッド	CA十字手裡剣	E7地獄のロッド
ACアルケミーロッド	CB卍字手裡剣	E8ベンコくちばし
ADクリスタルロッド	CC巴重ね	E9湖上遺跡の地図
AEデーモンロッド	CD紫電卍	EA河川遺跡の地図
AFフルワンド	CE八方手裡剣	EB千瀉遺跡の地図
B0チャームワンド	CF風魔手裡剣	EC宝物庫の地図
B1ウィッチワンド	D0メタルウイング	ED國境遺跡の地図
B2マーリンズワンド	D1シルバーウイング	EE奈落遺跡の地図
B3ワンドオブカダス	D2バドルウイング	EFエルベセムの寶珠
B4ドルイドアंक	D3シルフウイング	
B5サイレントアंक	D4ソニックウイング	
B6セラフィックアंक	D5コスモウイング	

冒險王

GRANDIA

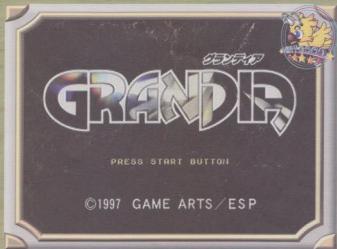

MASTER CODE

F6000914 C305 B6002800 0000

金錢無限

戰鬥後經驗值超高

1600EDD4 0098

1607C08A FFFF

1600EDD6 976F

戰鬥後金錢超高

第一片回避戰鬥

1607C08E FFFF

16073832 002C

第二片回避戰鬥

16073876 0032

全道具一

16022210 5A5A	16022248 5A5A	16022282 5A5A
16022210 5A5A	1602224A 5A5A	16022284 5A5A
16022212 5A5A	1602224C 5A5A	16022286 5A5A
16022214 5A5A	1602224E 5A5A	16022288 5A5A
16022216 5A5A	16022250 5A5A	1602228A 5A5A
16022218 5A5A	16022252 5A5A	1602228C 5A5A
1602221A 5A5A	16022254 5A5A	1602228E 5A5A
1602221C 5A5A	16022256 5A5A	16022290 5A5A
1602221E 5A5A	16022258 5A5A	16022292 5A5A
16022220 5A5A	1602225A 5A5A	16022294 5A5A
16022222 5A5A	1602225C 5A5A	16022296 5A5A
16022224 5A5A	1602225E 5A5A	16022298 5A5A
16022226 5A5A	16022260 5A5A	1602229A 5A5A
16022228 5A5A	16022262 5A5A	1602229C 5A5A
1602222A 5A5A	16022264 5A5A	1602229E 5A5A
1602222C 5A5A	16022266 5A5A	160222A0 5A5A
1602222E 5A5A	16022268 5A5A	160222A2 5A5A
16022230 5A5A	1602226A 5A5A	160222A4 5A5A
16022232 5A5A	1602226C 5A5A	160222A6 5A5A
16022234 5A5A	1602226E 5A5A	160222A8 5A5A
16022236 5A5A	16022270 5A5A	160222AA 5A5A
16022238 5A5A	16022272 5A5A	160222AC 5A5A
1602223A 5A5A	16022274 5A5A	160222AE 5A5A
1602223C 5A5A	16022276 5A5A	160222B0 5A5A
1602223E 5A5A	16022278 5A5A	160222B2 5A5A
16022240 5A5A	1602227A 5A5A	160222B4 5A5A
16022242 5A5A	1602227C 5A5A	160222B6 5A5A
16022244 5A5A	1602227E 5A5A	160222B8 5A5A
16022246 5A5A	16022280 5A5A	160222BA 5A5A



21-21-5

160222BC 5A5A	160222F6 5A5A	1602232C 5A5A
160222BE 5A5A	160222F8 5A5A	1602232E 5A5A
160222C0 5A5A	160222FA 5A5A	16022330 5A5A
160222C2 5A5A	160222FC 5A5A	16022332 5A5A
160222C4 5A5A	160222FE 5A5A	16022334 5A5A
160222C6 5A5A		16022336 5A5A
160222C8 5A5A	全道具二	16022338 5A5A
160222CA 5A5A	16022300 5A5A	1602233A 5A5A
160222CC 5A5A	16022302 5A5A	1602233C 5A5A
160222CE 5A5A	16022304 5A5A	1602233E 5A5A
160222D0 5A5A	16022306 5A5A	16022340 5A5A
160222D2 5A5A	16022308 5A5A	16022342 5A5A
160222D4 5A5A	1602230A 5A5A	16022344 5A5A
160222D6 5A5A	1602230C 5A5A	16022346 5A5A
160222D8 5A5A	1602230E 5A5A	16022348 5A5A
160222DA 5A5A	16022310 5A5A	1602234A 5A5A
160222DC 5A5A	16022312 5A5A	1602234C 5A5A
160222DE 5A5A	16022314 5A5A	1602234E 5A5A
160222E0 5A5A	16022316 5A5A	16022350 5A5A
160222E2 5A5A	16022318 5A5A	16022352 5A5A
160222E4 5A5A	1602231A 5A5A	16022354 5A5A
160222E6 5A5A	1602231C 5A5A	16022356 5A5A
160222E8 5A5A	1602231E 5A5A	16022358 5A5A
160222EA 5A5A	16022320 5A5A	1602235A 5A5A
160222EC 5A5A	16022322 5A5A	1602235C 5A5A
160222EE 5A5A	16022324 5A5A	1602235E 5A5A
160222F0 5A5A	16022326 5A5A	16022360 5A5A
160222F2 5A5A	16022328 5A5A	16022362 5A5A
160222F4 5A5A	1602232A 5A5A	16022364 5A5A

16022366 5A5A

16022368 5A5A

1602236A 5A5A

1602236C 5A5A

1602236E 5A5A

16022370 5A5A

16022372 5A5A

16022374 5A5A

16022376 5A5A

16022378 5A5A

1602237A 5A5A

1602237C 5A5A

1602237E 5A5A

16022380 5A5A

16022382 5A5A

16022384 5A5A

16022386 5A5A

16022388 5A5A

1602238A 5A5A

1602238C 5A5A

1602238E 5A5A

16022390 5A5A

16022392 5A5A

16022394 5A5A

16022396 5A5A

16022398 5A5A

1602239A 5A5A

1602239C 5A5A

1602239E 5A5A

160223A0 5A5A

160223A2 5A5A

160223A4 5A5A

160223A6 5A5A

160223A8 5A5A

160223AA 5A5A

160223AC 5A5A

160223AE 5A5A

160223B0 5A5A

160223B2 5A5A

160223B4 5A5A

160223B6 5A5A

160223B8 5A5A

160223BA 5A5A

160223BC 5A5A

160223BE 5A5A

有用道具(建議輸入)

36022323 0063

3602232B 0063

3602232C 0063

16022338 6363

3602233A 0063

3602233C 0063

3602233E 0063

13622340 6363

36022342 0063

36022344 0063

36022346 0063

16022382 0063

36022384 0063

36022386 0063

36022388 0063

1602238A 6363

3602238C 0063

3602238E 0063

3602238F 0063

16022390 6363



角 色 能 力 値

ジャスティン	フィーナ	スー
HP999	HP999	HP999
1600EEE6 03E7	1600EF66 03E7	1600EFE6 03E7
1600EEE8 03E7	1600EF68 03E7	1600EFES 03E7
力量999	力量999	力量999
1600EEEA 03E7	1600EF6A 03E7	1600EFEA 03E7
體力999	體力999	體力999
1600EEEC 03E7	1600EF6C 03E7	1600EEEC 03E7
速度999	速度999	速度999
1600EEEE 03E7	1600EF6E 03E7	1600EFEE 03E7
走力999	走力999	走力999
1600EEF0 03E7	1600EF70 03E7	1600EFF0 03E7
SP999	SP999	SP999
1600EEF2 03E7	1600EF72 03E7	1600EFF2 03E7
1600EEF4 03E7	1600EF74 03E7	1600EFF4 03E7
魔法快速升級	魔法快速升級	魔法快速升級
1600EEF8 6363	1600EF78 6363	1600EFF8 6363
1600EEFA 6363	1600EF7A 6363	1600EEFA 6363
1600EEFC 6363	1600EF7C 6363	1600EFFC 6363
特技快速升級	特技快速升級	特技快速升級
1600EF00 270F	1600EF80 270F	1600F000 270F
1600EF02 270F	1600EF82 270F	1600F002 270F
1600EF04 270F	1600EF84 270F	1600F004 270F
魔法使用次數	魔法使用次數	魔法使用次數
1600EF18 6363	1600EF98 6363	1600F018 6363
1600EF1A 6363	1600EF9A 6363	1600F01A 6363
1600EF1C 6363	1600EF9C 6363	1600F01C 6363

角色能力値

ラップ	ギド	ガドイン
HP999	HP999	HP999
1600F0E6 03E7	1600F1E6 03E7	1600F066 03E7
1600F0E8 03E7	1600F1E8 03E7	1600F068 03E7
力量999	力量999	力量999
1600F0EA 03E7	1600F1EA 03E7	1600F06A 03E7
體力999	體力999	體力999
1600F0EC 03E7	1600F1EC 03E7	1600F06C 03E7
速度999	速度999	速度999
1600F0EE 03E7	1600F1EE 03E7	1600F06E 03E7
走力999	走力999	走力999
1600F0F0 03E7	1600F1F0 03E7	1600F070 03E7
SP999	SP999	SP999
1600F0F2 03E7	1600F1F2 03E7	1600F072 03E7
1600F0F4 03E7	1600F1F4 03E7	1600F074 03E7
魔法快速升級	魔法快速升級	魔法快速升級
1600F0F8 6363	1600F1F8 6363	1600F078 6363
1600F0FA 6363	1600F1FA 6363	1600F07A 6363
1600F0FC 6363	1600F1FC 6363	1600F07C 6363
特技快速升級	特技快速升級	特技快速升級
1600F100 270F	1600F200 270F	1600F080 270F
1600F102 270F	1600F202 270F	1600F082 270F
1600F104 270F	1600F204 270F	1600F084 270F
魔法使用次數	魔法使用次數	魔法使用次數
1600F118 6363	1600F218 6363	1600F098 6363
1600F11A 6363	1600F21A 6363	1600F09A 6363
1600F11C 6363	1600F21C 6363	1600F09C 6363

角色能力值

ミルダ

リエーテ

HP999

HP999

1600F166 03E7

1600F266 03E7

1600F168 03E7

1600F268 03E7

力量999

力量999

1600F16A 03E7

1600F26A 03E7

體力999

體力999

1600F16C 03E7

1600F26C 03E7

速度999

速度999

1600F16E 03E7

1600F26E 03E7

走力999

走力999

1600F170 03E7

1600F270 03E7

SP999

SP999

1600F172 03E7

1600F272 03E7

1600F174 03E7

1600F274 03E7

魔法快速升級

魔法快速升級

1600F178 6363

1600F278 6363

1600F17A 6363

1600F27A 6363

1600F17C 6363

1600F27C 6363

特技快速升級

特技快速升級

1600F180 270F

1600F280 270F

1600F182 270F

1600F282 270F

1600F184 270F

1600F284 270F

魔法使用次數

魔法使用次數

1600F198 6363

1600F298 6363

1600F19A 6363

1600F29A 6363

1600F19C 6363

1600F29C 6363



特動機甲組 S

ガンブレイズS



MASTER CODE

F6000914 C305 B6002800 0000

資金無限	第一位子彈不減
102F7A80 0098	102F799E 03E7
102F7A82 967F	第二位HP不減
全部同伴快速升級	102F79B6 03E7
102F6DDA FFFF	第二位子彈不減
戰鬥後金錢超多	102F79D6 03E7
102F6DD6 FFFF	第三位HP不減
戰鬥中:	102F79EE 03E7
第一位HP不減	第三位子彈不減
102F797E 03E7	102F7A0E 03E7

全武器、防具、道具

302F787B 0032	302F78EB 0032
302F787F 0032	302F78EF 0032
302F7883 0032	302F78F3 0032
302F7887 0032	302F78F7 0032
302F788B 0032	302F78FB 0032
302F788F 0032	302F78FF 0032
302F7893 0032	302F7903 0032
302F7897 0032	302F7907 0032
302F789B 0032	302F790B 0032
302F789F 0032	302F790F 0032
302F78A3 0032	302F7913 0032
302F78A7 0032	302F7917 0032
302F78AB 0032	302F791B 0032
302F78AF 0032	302F791F 0032
302F78B3 0032	302F7923 0032
302F78B7 0032	302F7927 0032
302F78BB 0032	302F792B 0032
302F78BF 0032	302F792F 0032
302F78C3 0032	302F7933 0032
302F78C7 0032	302F7937 0032
302F78CB 0032	302F793B 0032
302F78CF 0032	302F793F 0032
302F78D3 0032	302F7943 0032
302F78D7 0032	302F7947 0032
302F78DB 0032	302F794B 0032
302F78DF 0032	302F794F 0032
302F78E3 0032	
302F78E7 0032	



大航海時代外傳

大航海時代外傳



MASTER CODE

F6000914 C305 B6002800 0000

金錢無限

決戰必勝

102AE058 270F

102D0F1C C800

102AE05A 270F



初級篇ミラソダ

基本能力	イギリス
102C79D4 6464	302AE029 00FF
102C79D6 FFFF	イタリア
102C79D8 FFFF	302AE02A 00FF
302C79DA 00FF	オランダ
航海、武力	302AE02B 00FF
102C79DC FFFF	
技術才能	副長トニオ
102C79E8 FFFF	基本能力
交易名聲	102C8160 FFFF
102AE020 FFFF	102C8162 FFFF
海盜名聲	102C8164 FFFF
102AE022 FFFF	102C8166 00FF
冒険名聲	航海、武力等級
102AE024 FFFF	102C8168 FFFF
供獻値	技術才能
ポルトガル	102C8174 FFFF
302AE026 00FF	
イスパニア	
302AE027 00FF	
オスマン	
320AE028 00FF	



上級篇サルヴァドル・レイス

基本能力	イギリス
102C79F0 6464	302AE037 00FF
102C79F2 FFFF	イタリア
102C79F4 FFFF	302AE038 00FF
302C79F6 00FF	オランダ
航海、武力	302AE039 00FF
102C79F8 FFFF	
技術才能	副長ホーレス
102C7A04 FFFF	基本能力
交易名聲	102C817C FFFF
102AE02E FFFF	102C817E FFFF
海盜名聲	102C8180 FFFF
102AE030 FFFF	102C8182 00FF
冒険名聲	航海、武力等級
102AE032 FFFF	102C8184 FFFF
供獻値	技術才能
ポルトガル	102C8190 FFFF
302AE034 00FF	
イスパニア	
302AE035 00FF	
オスマン	
320AE036 00FF	



仙窟活龍大戦

仙窟活龍大戦カオスシード



MASTER CODE

F6000914 C305 B6002800 0000

全部同伴快速升級	主角能源9999	TIRNE不減
160B952E 270F	160B951C 270F	16011C2A 63FF
主角MP不減	主角體力不減	仙丹運搬999
160B9516 FFFF	160B9522 3E86	160BDEB6 03E7
幼龍仙MP不減	160B9526 3E68	小遊戲金錢不減
160B9552 FFFF	做房間次數不減	1606128A 270F
窟子仙MP不減	3601345C 0014	
160B958E FFFF	做通路次數不減	
嵩山方士MP不減	3601345B 0014	
160B95CA FFFF		

英雄傳說 3

白き魔女～もうひとつの英雄傳説

白き魔女

～もうひとつの英雄傳説～



Press Start Button

©1998 HUDSON SOFT
©1993, 1998 NIHON FALCOM Co.

MASTER CODE

F6000914 C305 B6002800 0000

主角H不減	女主角H不減	Pia無限
16094B8A 03E7	16094BD0 03E7	102FF3BC 967F
		102FF3BE 0098
主角S不減	女主角S不減	Goa無限
16094B8C 03E7	16094BD2 03E7	102FF3C0 967F
		102FF3C2 0098
主角快速升級	女主角快速升級	戰鬥後經驗值變多
102FF3B8 0098	102FF404 0098	160946D6 270F
102FF3BA 967F	102FF406 967F	戰鬥後GOA變多
		1609575A 270F



道具1	道具17	道具33	道具49
102FF6 XX63	102FF680 XX63	102FF6A0 XX63	102FF6C0 XX63
道具2	道具18	道具34	道具50
102FF662 XX63	102FF682 XX63	102FF6A2 XX63	102FF6C2 XX63
道具3	道具19	道具35	道具51
102FF664 XX63	102FF684 XX63	102FF6A4 XX63	102FF6C4 XX63
道具4	道具20	道具36	道具52
102FF666 XX63	102FF686 XX63	102FF6A6 XX63	102FF6C6 XX63
道具5	道具21	道具37	道具53
102FF668 XX63	102FF688 XX63	102FF6A8 XX63	102FF6C8 XX63
道具6	道具22	道具38	道具54
102FF66A XX63	102FF68A XX63	102FF6AA XX63	102FF6CA XX63
道具7	道具23	道具39	道具55
102FF66C XX63	102FF68C XX63	102FF6AC XX63	102FF6CC XX63
道具8	道具24	道具40	道具56
102FF66E XX63	102FF68E XX63	102FF6AE XX63	102FF6CE XX63
道具9	道具25	道具41	道具57
102FF670 XX63	102FF690 XX63	102FF6B0 XX63	102FF6D0 XX63
道具10	道具26	道具42	道具58
102FF672 XX63	102FF692 XX63	102FF6B2 XX63	102FF6D2 XX63
道具11	道具27	道具43	道具59
102FF674 XX63	102FF694 XX63	102FF6B4 XX63	102FF6D4 XX63
道具12	道具28	道具44	道具60
102FF676 XX63	102FF696 XX63	102FF6B6 XX63	102FF6D6 XX63
道具13	道具29	道具45	道具61
102FF678 XX63	102FF698 XX63	102FF6B8 XX63	102FF6D8 XX63
道具14	道具30	道具46	道具62
102FF67A XX63	102FF69A XX63	102FF6BA XX63	102FF6DA XX63
道具15	道具31	道具47	道具63
102FF67C XX63	102FF69C XX63	102FF6BC XX63	102FF6DC XX63
道具16	道具32	道具48	道具64
102FF67E XX63	102FF69E XX63	102FF6BE XX63	102FF6DE XX63

xx為道具欄數量，如裝備有16個即填入10，最大為83

102FF660 00XX

道具65	道具82	道具99	道具116
102FF6E0 XX63	102FF702 XX63	102FF724 XX63	102FF746 XX63
道具66	道具83	道具100	道具117
102FF6E2 XX63	102FF704 XX63	102FF726 XX63	102FF748 XX63
道具67	道具84	道具101	道具118
102FF6E4 XX63	102FF706 XX63	102FF728 XX63	102FF74A XX63
道具68	道具85	道具102	道具119
102FF6E6 XX63	102FF708 XX63	102FF72A XX63	102FF74C XX63
道具69	道具86	道具103	道具120
102FF6E8 XX63	102FF70A XX63	102FF72C XX63	102FF74E XX63
道具70	道具87	道具104	道具121
102FF6EA XX63	102FF70C XX63	102FF72E XX63	102FF750 XX63
道具71	道具88	道具105	道具122
102FF6EC XX63	102FF70E XX63	102FF730 XX63	102FF752 XX63
道具72	道具89	道具106	道具123
102FF6EE XX63	102FF710 XX63	102FF732 XX63	102FF754 XX63
道具73	道具90	道具107	道具124
102FF6F0 XX63	102FF712 XX63	102FF734 XX63	102FF756 XX63
道具74	道具91	道具108	道具125
102FF6F2 XX63	102FF714 XX63	102FF736 XX63	102FF758 XX63
道具75	道具92	道具109	道具126
102FF6F4 XX63	102FF716 XX63	102FF738 XX63	102FF75A XX63
道具76	道具93	道具110	道具127
102FF6F6 XX63	102FF718 XX63	102FF73A XX63	102FF75C XX63
道具 XX63	道具94	道具111	道具128
102FF6FA XX63	102FF71A XX63	102FF73C XX63	102FF75E XX63
道具78	道具95	道具112	道具129
102FF6FA XX63	102FF71C XX63	102FF73E XX63	102FF760 XX63
道具79	道具96	道具113	道具130
102FF6FC XX63	102FF71E XX63	102FF740 XX63	102FF762 XX63
道具80	道具97	道具114	道具131
102FF6FE XX63	102FF720 XX63	102FF742 XX63	102FF764 XX63
道具81	道具98	道具115	
102FF700 XX63	102FF722 XX63	102FF744 XX63	

装 備 道 具 一 覧

00 装備数量	1F 真紅の炎	3E 身かおしのローブ
01 短剣	20 水夫のナイフ	3F 金のペンダント
02 小型の剣	21 乾燥萓	40 鋼鐵のナックル
03 鐵の剣	22 アルフの指輪	41 武道著
04 鋼の剣	23 レンズ豆の種	42 青真珠のロッド
05 幅廣の剣	24 石けん詰め合せ	43 射手座のマント
06 断ち切りの剣	25 ラップの杖	44 疾風の槍
07 達人の剣	26 無	45 鎖のかたびら
08 エスベランサー	27 網のローブ	46 古代の剣
09 布の服	28 エトスの薬	47 紋章のマント
0A 皮の鎧	29 ひらめきの短剣	48 イチジクの實
0B 鐵片の鎧	2A 幸運の服	49 素早さの指輪1
0C 青銅の鎧	2B 木綿のローブ	4A 素早さの指輪2
0D 板金の鎧	2C 炎の短剣	4B 素早さの指輪3
0E 名匠の鎧	2D 鋼の槍	4C 賢さの指輪1
0F 木の盾	2E 鎖の鎧	4D 賢さの指輪2
10 小型の盾	2F 月影のローブ	4E 幸運の指輪1
11 大型の盾	30 守りの指輪	4F 幸運の指輪3
12 忍耐の盾	31 トーマスのメダル	50 魔法抵抗の指輪1
13 木の杖	32 カチューシア	51 魔法抵抗の指輪2
14 銀の短剣	33 幸運の指輪2	52 魔法抵抗の指輪3
15 ホワイトストート	34 キヤラックの親書	53 陽炎の鎧
16 流星の槍	35 櫃のロッド	54 スパイダーナイフ
17 ビー玉	36 麻のマント	55 英傑のマント
18 ゲルドの杖	37 ベラートの鍵	56 無
19 カゼ簞	38 水晶のロッド	57 無
1A 名匠の盾	39 歴戦のマント	58 信心のお守り
1B 魔力の指輪	3A マスターナイフ	59 正邪の槍
1C ラスパの手紙	3B 皮のかたびら	5A 戒めの盾
1D アザラシのエサ	3C 木の弓	5B 氷雪の槍
1E 酔い止めの薬	3D ガントレット	5C シールドローブ

裝備道具一覽

5D早業の短剣	7C入れ歯
5E召喚の短刀	7D鋭い入れ歯
5F夢見の剣	7E毛皮
60真空の剣	7F良い毛並みの毛皮
61名剣シルフィング	80鋼毛の毛皮
62ルビーの杖	81バンパンの盾
63白銀の杖	82バンパンの盾2
64光明の杖	83バンパンの盾3
65魔導師の杖	84グローブ
66天霧のロシド	85薬草
67蘇生の薬	86回復薬
68解毒薬	87金貨
69ペール	88バンドナ
6A英知のローブ	89半ズボン
6B王者のカイラス	8A無
6C無	8B黒いターバン
6D無	8Cターバン
6E無	8D鋭い山
6F無	8E剣士の証
70無	8F無
71無	90投石棒
72無	91鐵の投石棒
73無	92銀の投石棒
74無	93金の投石棒
75無	94パールの投石棒
76無	
77無	
78鐵の錠	
79銅の錠	
7A銅の錠	
7B鋭い牙	



*最後一個道具後面一定要加一組結尾密碼，例如，改了4個道具，且道具總數量為7個，那就要加入第8個道具密碼，並將第8組密碼後面的00XX改為FF00才不會出面亂碼。

魔法气泡大冒險

わくわくぷよぷよダンジョン



MASTER CODE

F6000914 C305 B6002800 0000

快速升級

金錢無限

160C9DDC 7FFF

160C9DE8 0098

160C9DDE FFFF

160C9DEA 967F

160CBBCC 7FFF

160CBBCE FFFF

主角能力值一覽

等級

160C9DEC 03E7

現在HP

160C9DEE 270F

最大HP

160C9DF0 270F

現在MP

160C9DF4 270F

最大MP

160C9DF6 270F

力

160C9DFA 03E7

技

160C9DFE 03E7

魔力

160C9E02 03E7

運

160C9E06 03E7

攻擊力

160C9E0A 03E7

防禦

160C9E0C 03E7

魔攻

160C9E10 03E7

魔防

160C9E12 03E7



夢幻之星合輯

SEGA AGES/ファンタジースターコレクション

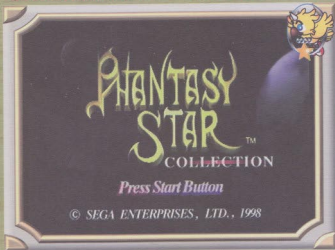

MASTER CODE

F6000914 C305 B6002800 0000

夢幻之星



一開始擁有同伴

36068460 0003

36068380 0001

36068390 0001

360603A0 0001

金錢無限

16068450 FFFF

角 色 能 力 値

アリサ	ルツ	第10個道具
36068371 00FF	360683A1 00FF	36068439 00XX
16068372 FFFF	160683A2 FFFF	第11個道具
16068374 FF1E	160683A4 FF1E	3606843A 00XX
16068376 FFFF	160683A6 FFFF	第12個道具
16068378 FFFF	160683A8 FFFF	3606843B 00XX
1606837A 0E16	160683AA 0418	第13個道具
3606837C 0020	160683AE 0505	3606843C 00XX
1606837E 0502		第14個道具
		3606843D 00XX
	道具金手指	第15個道具
	道具總數	3606843E 00XX
ミャウ	36068452 000X	第16個道具
36068381 00FF	道具總數一定要輸入	3606843F 00XX
16068382 FFFF	第1個道具	第17個道具
16068384 FF1E	36068430 00XX	36068440 00XX
16068386 FFFF	第2個道具	第18個道具
16068388 FFFF	36068431 00XX	36068441 00XX
1606838A 0514	第3個道具	第19個道具
3606838C 0F1D	36068432 00XX	36068442 00XX
1606838E 0403	第4個道具	第20個道具
	36068433 00XX	36068443 00XX
	第5個道具	第21個道具
タイロン	36068434 00XX	36068444 00XX
36068391 00FF	第6個道具	第22個道具
16068392 FFFF	36068435 00XX	36068445 00XX
16068394 FF1E	第7個道具	第23個道具
16068396 FFFF	36068436 00XX	36068446 00XX
16068398 FFFF	第8個道具	第24個道具
1606839A 0F17	36068437 00XX	36068447 00XX
3606839C 001F	第9個道具	
	36068438 00XX	

装 備 道 具 一 覧

(XX的値)	1Eレーザーバリア	3Dマスターシステム
00無	1Fペルセウスの盾	3Eミラクルキー
01ウッドケイン	20ラコニアシールド	3Fジリオン
02ショートソード	21ランドマスター	40秘密の物
03アイアンソード	22フロムーパー	
04サイコウォンド	23アイスデッカー	
05シルバータスク	24ペロリーメイト	
06アイアンアクス	25ルオギニン	
07チタニウムソード	26スーズフルート	
08セラミックソード	27サーチライト	
09ニードルガン	28エスクープクロス	
0Aサーベルクロー	29トランカーベット	
0Bヒートガン	2Aマジックハット	
0Cライトセイバー	2Bアルシュリン	
0Dレーザーガン	2Cポリメテラルール	
0Eラコニアソード	2Dダンジョンキー	
0Fラコニアアクス	2Eテレバシーボール	
10レザークロス	2Fイクリブリズム	
11ホワイトマント	30エアロブリズム	
12ライトスーツ	31ラエルマベリー	
13アイアンアーマ	32ハブスピー	
14刺栗鼠の毛皮	33ロードバス	
15ジルコニアメイル	34バスポート	
16ダイヤの鎧	35コンパス	
17ラコニアアーマ	36ショートケーキ	
18フラードマント	37總督の手紙	
19レザーシルード	38ラコニアポット	
1Aアイアンシールド	39ライトペンダント	
1Bボロンシルード	3Aカーバンクルアイ	
1Cセラミックの盾	3Bガスクリア	
1Dアニマルグラブ	3Cダモアクリスタル	



夢幻之星Ⅱ

角色能力值



金錢無限

102FC620 0098

102FC622 967F

戰鬥後大量經驗值

102FCB32 FFFF

開始擁有同伴

302FC605 0007

302FC607 0007

302FC60B 0001

戰鬥後大量金錢

102FCB36 FFFF



ユース

102FC002 03E7

102FC004 03E7

102FC006 03E7

102FC008 03E7

302FC00B 0032

102FC00C 0098

102FC00E 967F

102FC010 03E7

102FC012 03E7

102FC014 03E7

102FC016 03E7

102FC018 03E7

102FC01A 03E7

102FC01C 03E7

102FC01E 03E7

道具持有數 (一定要打)

302FC027 00ZZ

道具1 302FC028 00XX

道具2 302FC029 00XX

道具3 302FC02A 00XX

道具4 302FC02B 00XX

道具5 302FC02C 00XX

道具6 302FC02D 00XX

道具7 302FC02E 00XX

道具8 302FC02F 00XX

道具9 302FC030 00XX

道具10 302FC031 00XX

道具11 302FC032 00XX

道具12 302FC033 00XX

道具13 302FC034 00XX

道具14 302FC035 00XX

道具15 302FC036 00XX

道具16 302FC037 00XX

ネイ

102FC042 03E7

102FC044 03E7

102FC046 03E7

102FC048 03E7

302FC04B 0032

102FC04C 0098

102FC04E 967F

102FC050 03E7

102FC052 03E7

102FC054 03E7

102FC056 03E7

102FC058 03E7

102FC05A 03E7

102FC05C 03E7

102FC05E 03E7

道具持有數 (一定要打)

302FC067 00ZZ

道具1 302FC068 00XX

道具2 302FC069 00XX

道具3 302FC06A 00XX

道具4 302FC06B 00XX

道具5 302FC06C 00XX

道具6 302FC06D 00XX

道具7 302FC06E 00XX

道具8 302FC06F 00XX

道具9 302FC070 00XX

道具10 302FC071 00XX

道具11 302FC072 00XX

道具12 302FC073 00XX

道具13 302FC074 00XX

道具14 302FC075 00XX

道具15 302FC076 00XX

道具16 302FC077 00XX

角色能力值

ルドガー	アンヌ	ヒューイ
102FC082 03E7	102FC0C2 03E7	102FC102 03E7
102FC084 03E7	102FC0C4 03E7	102FC104 03E7
102FC086 03E7	102FC0C6 03E7	102FC106 03E7
102FC088 03E7	102FC0C8 03E7	102FC108 03E7
302FC08B 0032	302FC0CB 0032	302FC10B 0032
102FC08C 0098	102FC0CC 0098	102FC10C 0098
102FC08E 967F	102FC0CE 967F	102FC10E 967F
102FC090 03E7	102FC0D0 03E7	102FC110 03E7
102FC092 03E7	102FC0D2 03E7	102FC112 03E7
102FC094 03E7	102FC0D4 03E7	102FC114 03E7
102FC096 03E7	102FC0D6 03E7	102FC116 03E7
102FC098 03E7	102FC0D8 03E7	102FC118 03E7
102FC09A 03E7	102FC0DA 03E7	102FC11A 03E7
102FC09C 03E7	102FC0DC 03E7	102FC11C 03E7
102FC09E 03E7	102FC0DE 03E7	102FC11E 03E7
道具持有数 (一定要打)	道具持有数 (一定要打)	道具持有数 (一定要打)
302FC0A7 00ZZ	302FC0E7 00ZZ	302FC127 00ZZ
道具1 302FC0A8 00XX	道具1 302FC0E8 00XX	道具1 302FC128 00XX
道具2 302FC0A9 00XX	道具2 302FC0E9 00XX	道具2 302FC129 00XX
道具3 302FC0AA 00XX	道具3 302FC0EA 00XX	道具3 302FC12A 00XX
道具4 302FC0AB 00XX	道具4 302FC0EB 00XX	道具4 302FC12B 00XX
道具5 302FC0AC 00XX	道具5 302FC0EC 00XX	道具5 302FC12C 00XX
道具6 302FC0AD 00XX	道具6 302FC0ED 00XX	道具6 302FC12D 00XX
道具7 302FC0AE 00XX	道具7 302FC0EE 00XX	道具7 302FC12E 00XX
道具8 302FC0AF 00XX	道具8 302FC0EF 00XX	道具8 302FC12F 00XX
道具9 302FC0B0 00XX	道具9 302FC0F0 00XX	道具9 302FC130 00XX
道具10 302FC0C1 00XX	道具10 302FC0F1 00XX	道具10 302FC131 00XX
道具11 302FC0C2 00XX	道具11 302FC0F2 00XX	道具11 302FC132 00XX
道具12 302FC0C3 00XX	道具12 302FC0F3 00XX	道具12 302FC133 00XX
道具13 302FC0C4 00XX	道具13 302FC0F4 00XX	道具13 302FC134 00XX
道具14 302FC0C5 00XX	道具14 302FC0F5 00XX	道具14 302FC135 00XX
道具15 302FC0C6 00XX	道具15 302FC0F6 00XX	道具15 302FC136 00XX
道具16 302FC0C7 00XX	道具16 302FC0F7 00XX	道具16 302FC137 00XX

角色能力値

アーマー	カインズ	シルカ
102FC142 03E7	102FC182 03E7	102FC1C2 03E7
102FC144 03E7	102FC184 03E7	102FC1C4 03E7
102FC146 03E7	102FC186 03E7	102FC1C6 03E7
102FC148 03E7	102FC188 03E7	102FC1C8 03E7
302FC14B 0032	302FC18B 0032	302FC1CB 0032
102FC14C 0098	102FC18C 0098	102FC1CC 0098
102FC14E 967F	102FC18E 967F	102FC1CE 967F
102FC150 03E7	102FC190 03E7	102FC1D0 03E7
102FC152 03E7	102FC192 03E7	102FC1D2 03E7
102FC154 03E7	102FC194 03E7	102FC1D4 03E7
102FC156 03E7	102FC196 03E7	102FC1D6 03E7
102FC158 03E7	102FC198 03E7	102FC1D8 03E7
102FC15A 03E7	102FC19A 03E7	102FC1DA 03E7
102FC15C 03E7	102FC19C 03E7	102FC1DC 03E7
102FC15E 03E7	102FC19E 03E7	102FC1DE 03E7
道具持有数 (一定要打)	道具持有数 (一定要打)	道具持有数 (一定要打)
302FC167 00ZZ	302FC1A7 00ZZ	302FC1E7 00ZZ
道具1 302FC168 00XX	道具1 302FC1A8 00XX	道具1 302FC1E8 00XX
道具2 302FC169 00XX	道具2 302FC1A9 00XX	道具2 302FC1E9 00XX
道具3 302FC16A 00XX	道具3 302FC1AA 00XX	道具3 302FC1EA 00XX
道具4 302FC16B 00XX	道具4 302FC1AB 00XX	道具4 302FC1EB 00XX
道具5 302FC16C 00XX	道具5 302FC1AC 00XX	道具5 302FC1EC 00XX
道具6 302FC16D 00XX	道具6 302FC1AD 00XX	道具6 302FC1ED 00XX
道具7 302FC16E 00XX	道具7 302FC1AE 00XX	道具7 302FC1EE 00XX
道具8 302FC16F 00XX	道具8 302FC1AF 00XX	道具8 302FC1EF 00XX
道具9 302FC170 00XX	道具9 302FC1B0 00XX	道具9 302FC1F0 00XX
道具10 302FC171 00XX	道具10 302FC1C1 00XX	道具10 302FC1F1 00XX
道具11 302FC172 00XX	道具11 302FC1C2 00XX	道具11 302FC1F2 00XX
道具12 302FC173 00XX	道具12 302FC1C3 00XX	道具12 302FC1F3 00XX
道具13 302FC174 00XX	道具13 302FC1C4 00XX	道具13 302FC1F4 00XX
道具14 302FC175 00XX	道具14 302FC1C5 00XX	道具14 302FC1F5 00XX
道具15 302FC176 00XX	道具15 302FC1C6 00XX	道具15 302FC1F6 00XX
道具16 302FC177 00XX	道具16 302FC1C7 00XX	道具16 302FC1F7 00XX

装 備 道 具 一 覧

(XXの値)

01 小さな鍵	21 雪の冠	41 レザーブーツ
02 ダイナマイト	22 風のバンダナ	42 ナイフブーツ
03 キーチェーン	23 虹のバンダナ	43 ロングブーツ
04 マルエラガム	24 ストームギア	44 ハイルザムブーツ
05 グリーンカード	25 ラコニアギア	45 シュネラブーツ
06 ブルーカード	26 ラコニアメット	46 ガーダブーツ
07 イエローカード	27 ネイメット	47 カーボンシールド
08 レッドカード	28 ネイクラウン	48 カーボンエーメル
09 骨道杖	29 メジックハット	49 グラスシールド
0A システムレコーダー	2A モジックハット	4A グラスエーメル
0B マルエラリーブ	2B カーボンブーツ	4B ミラーシールド
0C ブラズマリリング	2C カーボンベスト	4C ミラーエーメル
0D エアロブリズム	2D グラスコート	4D セラミックシールド
0E 旅のオカリナ	2E グラスマント	4E セラミックエーメル
0F 迷いのオカリナ	2F グラスベスト	4F せいひつの盾
10 忍びのオカリナ	30 チタンアーマー	50 グリーンスリーブ
11 モノメイト	31 チタンフィブリラ	51 せいの袖
12 ディメイト	32 チタンチェスト	52 ラコニアエーメル
13 トリメイト	33 セラミックアーマー	53 ラコニアシールド
14 アンティポイズン	34 セラミックフィブリラ	54 ネイシールド
15 スターアトマイザー	35 セラミックチェスト	55 ネイエーメル
16 ムーンアトマイザー	36 駒通×の布衣	56 ナイフ
17 ヘッドギア	37 クリスタバーニッシュ	57 ダガー
18 リボン	38 クリスタフィールド	58 メス
19 グラスギア	39 クリスタチェスト	59 スチールクロウ
1A シルバーリボン	3A ラコニアハーニッシュ	5A ブーメラン
1B シルバークラウン	3B ラコニアフィブリラ	5B スライサー
1C チタンギア	3C ラコニアチェスト	5C ソード
1D チタンギア	3D ネイハーニッシュ	5D ムチ
1E ジュエルクラウン	3E ネイフィールド	5E セラミックソード
1F ジュエルリボン	3F レザーシューズ	5F セラミックナイフ
20 クレセントギア	40 エルバドリュウ	60 セラミッククロウ

裝備道具一覽

夢幻之星Ⅲ

角色能力值

(XX的値)

61レーザースライザー

62レーザーソード

63レーザークロウ

64レーザーナイフ

65怒りの剣

66ファイアスライザー

67火炎の杖

68ラコニアスケール

69ラコニアダガー

6Aラコニアスライザー

6Bラコニアソード

6Cネイソード

6Dニススライザー

6Eボウガン

6Fソニックガン

70ショットガン

71サイレントショット

72ボイズンショット

73アシッドショット

74カノン

75バルカン

76レーザーショット

77レーザーカノン

78バルスカノン

79バルスバルカン

7Aネイショット

7B囚人服

7Cチーム

7Dビジフォン

7Eタイロンの石像

7Fハブスピー



金銭無限

102FC040 0098

102FC042 967F

開始擁有同伴

302FD027 0004

戰鬥後大量經驗値

102FD300 0098

102FD302 967F

戰鬥後大量金銭

102FD304 0098

102FD306 967F



主角

102FC0AE 03E7

102FC0B2 03E7

302FC0A4 00FF

102FC0B6 03E7

102FC0B8 03E7

102FC0B0 03E7

102FC0D2 FFFF

道具數量 (一定要打)

302FDE81 00ZZ

道具1 102FDE82 0XX0

道具2 102FDE84 0XX0

道具3 102FDE86 0XX0

道具4 102FDE88 0XX0

道具5 102FDE8A 0XX0

道具6 102FDE8C 0XX0

道具7 102FDE8E 0XX0

道具8 102FDE90 0XX0

道具9 102FDE92 0XX0

道具10 102FDE94 0XX0

道具11 102FDE96 0XX0

道具12 102FDE98 0XX0

道具13 102FDE9A 0XX0

道具14 102FDE9C 0XX0

道具15 102FDE9E 0XX0



角色能力值

角色2

102FC12E 03E7
102FC132 03E7
302FC124 00FF
102FC136 03E7
102FC138 03E7
102FC130 03E7
102FC152 FFFF

道具数量 (一定要打)

302FDEA1 00ZZ

道具1 102FDEA2 0XX0

道具2 102FDEA4 0XX0

道具3 102FDEA6 0XX0

道具4 102FDEA8 0XX0

道具5 102FDEAA 0XX0

道具6 102FDEAC 0XX0

道具7 102FDEAE 0XX0

道具8 102FDEB0 0XX0

道具9 102FDEB2 0XX0

道具10 102FDEB4 0XX0

道具11 102FDEB6 0XX0

道具12 102FDEB8 0XX0

道具13 102FDEBA 0XX0

道具14 102FDEBC 0XX0

道具15 102FDEBE 0XX0

角色3

102FC1AE 03E7
102FC1B2 03E7
302FC1A4 00FF
102FC1B6 03E7
102FC1B8 03E7
102FC1B0 03E7
102FC1D2 FFFF

道具数量 (一定要打)

302FDEC1 00ZZ

道具1 102FDEC2 0XX0

道具2 102FDEC4 0XX0

道具3 102FDEC6 0XX0

道具4 102FDEC8 0XX0

道具5 102FDECA 0XX0

道具6 102FDECC 0XX0

道具7 102FDECE 0XX0

道具8 102FDED0 0XX0

道具9 102FDED2 0XX0

道具10 102FDED4 0XX0

道具11 102FDED6 0XX0

道具12 102FDED8 0XX0

道具13 102FDEDA 0XX0

道具14 102FDEDC 0XX0

道具15 102FDEDE 0XX0

角色4

102FC22E 03E7
102FC232 03E7
302FC224 00FF
102FC236 03E7
102FC238 03E7
102FC230 03E7
102FC252 FFFF

道具数量 (一定要打)

302FDEE1 00ZZ

道具1 102FDEE2 0XX0

道具2 102FDEE4 0XX0

道具3 102FDEE6 0XX0

道具4 102FDEE8 0XX0

道具5 102FDEEA 0XX0

道具6 102FDEEC 0XX0

道具7 102FDEEE 0XX0

道具8 102FDEF0 0XX0

道具9 102FDEF2 0XX0

道具10 102FDEF4 0XX0

道具11 102FDEF6 0XX0

道具12 102FDEF8 0XX0

道具13 102FDEFA 0XX0

道具14 102FDEFc 0XX0

道具15 102FDEFE 0XX0



角色能力値

角色5

102FC2AE 03E7

102FC2B2 03E7

302FC2A4 00FF

102FC2B6 03E7

102FC2B8 03E7

102FC2B0 03E7

102FC2D2 FFFF

道具數量 (一定要打)

302FDF01 00ZZ

道具1 102FDF02 0XX0

道具2 102FDF04 0XX0

道具3 102FDF06 0XX0

道具4 102FDF08 0XX0

道具5 102FDF0A 0XX0

道具6 102FDF0C 0XX0

道具7 102FDF0E 0XX0

道具8 102FDF10 0XX0

道具9 102FDF12 0XX0

道具10 102FDF14 0XX0

道具11 102FDF16 0XX0

道具12 102FDF18 0XX0

道具13 102FDF1A 0XX0

道具14 102FDF1C 0XX0

道具15 102FDF1E 0XX0



裝備道具一覽

(XX的値)

00モノメイト

01ディメイト

02トリメント

03アンティボイズン

04スターアトマイザー

05ムーンアトマイザー

06イグザオカリナ

07モニター

08兵士の劍

09騎士の劍

0A聖騎士の劍

0Bセラミックソード

0Cレーザーソード

0D怒りの劍

0Eラコニアソード

0F帝王の劍

10次元の劍

11オラキオの劍

12ネイソード

13ナイフ

14獵師のナイフ

15守りのナイフ

16セミックナイフ

17レーザーナイフ

18哀れみのナイフ

19ラコニアナイフ

1A王女のナイフ

1B杖

1C旅人の杖

1D魔術の杖

1Eセラミックの杖

1F榮華の杖

20鼓の杖

21ラコニアの杖

22スライサー

23セラミックスライサー

24レーザースライサー

25悲しみのスライサー

26ラコニアスライサー

27プリンセススライサー

28時のスライサー

29ルーンのスライサー

2Aネイスライサー

2Bクロ

2Cアイルーロスの爪

2Dリュックスの爪

2Eセラミッククロ

2Fレーザークロ

30嘆きの爪

31ラコニアクロ

32バンテラの爪

33混沌の爪

34ミュージッククロ

35ネイクロ

36貴婦人の爪

37レーザーの弓

38かんきの弓

39灼熱の弓

3A女王の弓

3Bちつじょの弓

3Cライアの弓

3Dネイボウ

3Eハンドガン

3Fショットガン

40カノン

41グレネートランチャ

42レーザーキャノン

43レーザーキャノン	66革の胸当て	89ミキシマボロテクタ
44バルスショット	67鎖かたびら	8Aレザーブーツ
45バルスバルカン	68プレートアーマー	8Bロングブーツ
46サイレンショット	69セラミックアーマー	8Cガードブーツ
47ネイショット	6A日食の鎖	8D革の盾
48革の帽子	6Bラコニアアーマー	8E騎士の盾
49騎士の兜	6C帝王の鎖	8Fセラミックシールド
4Aセラミックバンド	6Dマント	90せいひつの盾
4B朝焼けの兜	6Eシルバーマント	91ラコニアシールド
4Cラコニアメット	6F豹造Xの布衣	92帝王の盾
4D帝王の兜	70銀河のマント	93エーメル
4Eヘッドバンド	71ローブ	94レザーエーメル
4Fセラミックバンド	72月食のローブ	95セラミックエーメル
50フォッグバンド	73ラコニアローブ	96せいの袖
51バンダナ	74プリンセスローブ	97ラコニアエーメル
52銀のバンダナ	75レザーチェスト	98グリーンズリーブ
53ラコニアのバンダナ	76スチールチェスト	99針
54虹のバンダナ	77セラミックチェスト	9A鳥撃針
55服	78コメットチェスト	9B手裡剣
56銀の冠	79フィブリラ	9C盗賊の針
57雪の冠	7A星のフィブリラ	9D暗殺者の針
58ラコニアクラウン	7Bラコニアフィブリラ	9Eセラミックニードル
59クィーンクラウン	7Cクィーンフィブリラ	9Fレーザーニードル
5Aリボン	7Dウールのベスト	A0ラコニアニードル
5B責婦人のリボン	7E革のベスト	A1森のサファイア
5C朝露のリボン	7Fチェーンベスト	A2月の石
5D風のリボン	80セラミックベスト	A3月の涙
5Eラコニアリボン	81星座のベスト	A4龍の涙
5F古えのリボン	82ラコニアベスト	A5雪の結晶
60ヘットギア	83古えのベスト	A6雙子のルビー
61スチールギア	84プロテクタ	A7力のトバース
62セラミックギア	85スチールプロテクタ	A8神秘の星
63ストームギア	86セラミックガード	A9マリンパーツ
64ラコニアギア	87コメットプロテクタ	AAサブマリンパーツ
65ミキシマムギア	88ラニアプロテクタ	ABスカイパーツ



夢幻之星IV

角色能力值



金錢無限

102FF438 0098

102FF43A 967F

同伴變更

第1人302FF40A 00XX

第2人302FF40B 00XX

第3人302FF40C 00XX

第4人302FF40D 00XX

第5人302FF40E 00XX

角色一覽 (XX的値)

00:ルディ

01:ライラ

02:ハーン

03:スレイ

04:バイク

05:フابل

06:フレナ

07:フォーレン

08:ラジャ

09:シェス

0A:シアム

FF:無

戰鬥後大量經驗値

102F41CE FFFF

ルディ

302FF509 0063

102FF50A 0098

102FF50C 967F

102FF50E 03E7

102FF510 03E7

102FF512 03E7

102FF514 03E7

102FF518 FFFF

102FF51A 00FF

102FF51C FF00

102FF51E FFFF

102FF520 00FF

102FF522 FF00

102FF524 03E7

102FF528 03E7

ライラ

302FF589 0063

102FF58A 0098

102FF58C 967F

102FF58E 03E7

102FF590 03E7

102FF592 03E7

102FF594 03E7

102FF598 FFFF

102FF59A 00FF

102FF59C FF00

102FF59E FFFF

102FF5A0 00FF

102FF5A2 FF00

102FF5A4 03E7

102FF5A8 03E7

ハーン

302FF609 0063

102FF60A 0098

102FF60C 967F

102FF60E 03E7

102FF610 03E7

102FF612 03E7

102FF614 03E7

102FF618 FFFF

102FF61A 00FF

102FF61C FF00

102FF61E FFFF

102FF620 00FF

102FF622 FF00

102FF624 03E7

102FF628 03E7

スレイ

302FF689 0063

102FF68A 0098

102FF68C 967F

102FF68E 03E7

102FF690 03E7

102FF692 03E7

102FF694 03E7

102FF698 FFFF

102FF69A 00FF

102FF69C FF00

102FF69E FFFF

102FF6A0 00FF

102FF6A2 FF00

102FF6A4 03E7

102FF6A8 03E7

FINAL

角 色 能 力 値

バイク

302FF709 0063
 102FF70A 0098
 102FF70C 967F
 102FF70E 03E7
 102FF710 03E7
 102FF712 03E7
 102FF714 03E7
 102FF718 FFFF
 102FF71A 00FF
 102FF71C FF00
 102FF71E FFFF
 102FF720 00FF
 102FF722 FF00
 102FF724 03E7
 102FF728 03E7

フレナ

302FF809 0063
 102FF80A 0098
 102FF80C 967F
 102FF80E 03E7
 102FF810 03E7
 102FF812 03E7
 102FF814 03E7
 102FF818 FFFF
 102FF81A 00FF
 102FF81C FF00
 102FF81E FFFF
 102FF820 00FF
 102FF822 FF00
 102FF824 03E7
 102FF828 03E7

ラジヤ

302FF909 0063
 102FF90A 0098
 102FF90C 967F
 102FF90E 03E7
 102FF910 03E7
 102FF912 03E7
 102FF914 03E7
 102FF918 FFFF
 102FF91A 00FF
 102FF91C FF00
 102FF91E FFFF
 102FF920 00FF
 102FF922 FF00
 102FF924 03E7
 102FF928 03E7

フフル

302FF789 0063
 102FF78A 0098
 102FF78C 967F
 102FF78E 03E7
 102FF790 03E7
 102FF792 03E7
 102FF794 03E7
 102FF798 FFFF
 102FF79A 00FF
 102FF79C FF00
 102FF79E FFFF
 102FF7A0 00FF
 102FF7A2 FF00
 102FF7A4 03E7
 102FF7A8 03E7

フォーレン

302FF889 0063
 102FF88A 0098
 102FF88C 967F
 102FF88E 03E7
 102FF890 03E7
 102FF892 03E7
 102FF894 03E7
 102FF898 FFFF
 102FF89A 00FF
 102FF89C FF00
 102FF89E FFFF
 102FF8A0 00FF
 102FF8A2 FF00
 102FF8A4 03E7
 102FF8A8 03E7

シェス

302FF989 0063
 102FF98A 0098
 102FF98C 967F
 102FF98E 03E7
 102FF990 03E7
 102FF992 03E7
 102FF994 03E7
 102FF998 FFFF
 102FF99A 00FF
 102FF99C FF00
 102FF99E FFFF
 102FF9A0 00FF
 102FF9A2 FF00
 102FF9A4 03E7
 102FF9A8 03E7



角色能力値

裝備道具一覽

シーム

302FFA09 0063

102FFA0A 0098

102FFA0C 967F

102FFA0E 03E7

102FFA10 03E7

102FFA12 03E7

102FFA14 03E7

102FFA18 FFFF

102FFA1A 00FF

102FFA1C FF00

102FFA1E FFFF

102FFA20 00FF

102FFA22 FF00

102FFA24 03E7

102FFA28 03E7

道具位置

道具1 302FF410 00XX

道具2 302FF411 00XX

道具3 302FF412 00XX

道具4 302FF413 00XX

道具5 302FF414 00XX

道具6 302FF415 00XX

道具7 302FF416 00XX

道具8 302FF417 00XX

道具9 302FF418 00XX

道具10 302FF419 00XX

道具11 302FF41A 00XX

道具12 302FF41B 00XX

道具13 302FF41C 00XX

道具14 302FF41D 00XX

道具15 302FF41E 00XX

道具16 302FF41F 00XX

道具1 7302FF420 00XX

道具1 8302FF421 00XX

道具1 9302FF422 00XX

道具2 0302FF423 00XX

道具2 1302FF424 00XX

道具2 2302FF425 00XX

道具2 3302FF426 00XX

道具2 4302FF427 00XX

道具2 5302FF428 00XX

道具2 6302FF429 00XX

道具2 7302FF42A 00XX

道具2 8302FF42B 00XX

道具2 9302FF42C 00XX

道具3 0302FF42D 00XX

道具3 1302FF42E 00XX

道具3 2302FF42F 00XX

道具3 3302FF430 00XX

道具3 4302FF431 00XX

道具3 5302FF432 00XX

道具3 6302FF433 00XX

道具3 7302FF434 00XX

道具3 8302FF435 00XX

道具3 9302FF436 00XX

道具4 0302FF437 00XX

XX的値

00無

01ダガー

02ハンターナイフ

03ブーメラン

04レザークロス

05レザーメット

06レザークラウン

07レザーパント

08スチールソード

09スライサー

0Aレザーシールド

0Bカーボンスーツ

0Cカーボンシールド

0Dカーボンメット

0Eカーボンクラウン

0Fサークレット

10ウッドケイン

11ホワイトマント

12チタニウムソード

13チタニウムタガー

14チタニウムスライサー

15チタニウムアックス

16ブロードアックス

17チタニウムメイル

18チタニウムシールド

19チタンメット

1A無

1B無

1Cグラフファイトスーツ

1Dグラフファイトシールド

1Eセラミックソード

1Fグラフファイトクラウン

20クロー

21セラミックナイフ

22セラミックシールド

23レーザースライサー

24サーベルクロー

25ストラグルアックス

26セラミックメイル

27セラミックメット

28レーザーソード

29レーザークロー

2Aレーザーバリア

2Bインパクト

2Aオタクニウムアーマー	53シルバークラスク	7Aデファードアックス
2Dヘッドギア	54バルスバルカン	7B共用武器
2Eスタンショット	55コンボジットアーマー	7Cマーレイメイル
2Fレーザーアックス	56コンボジットギア	7Dモノメイト
30レーザーナイフ	57リフレクトメイル	7Eディメイト
31セラミックアーマー	58リフレクトシールド	7Fトリメイト
32チタンギア	59リフレクトローブ	80アンティポイズン
33サイメイル	5Aラコニアソード	81キュアバラライズ
34サイシールド	5Bラコニアダガー	82ムーンアトマイザー
35サイクラウン	5Cラコニアクロー	83スターアトマイザー
36サイリング	5Dラコニアスライサー	84旅のオカリナ
37フォースケイン	5Eガーディアンロッド	85迷いのオカリナ
38サイローブ	5Fブラズマランチャー	86ソルアトマイザー
39サイコウォンド	60イラスタイトアーマー	87ガーディアンシールド
3Aフラードマント	61イラスタイトギア	88マーレイシールド
3Bウェーブショット	62ラコニアロッド	89シャドウブレード
3Cスペースドアーマー	63ジェノサイドクロー	8Aアリサの剣
3Dセラミックギア	64ジェノサイドクロ	8Bダイナマイト
3Eブラズマライフル	65ムーンスライサー	8Cワールドマップ
3Fバルスレーザー	66パワーシールド	8Dアルシュリン
40ブラズマソード	67ラコニアメイル	8Eイクリブストーチ
41ブラズマクロー	68ラコニアメット	8Fエアロブリズム
42ブラズマダガー	69ラコニアクラウン	90リベアキット
43ブラズマフィールド	6Aラコニアサークレット	91ショートケキー
44シルバロッド	6Bラコニアシールド	92ペンギンの餌
45シルバーマント	6Cサイバースーツ	93ペロリーメイト
46シルバサークレット	6Dガーディアンソード	94テルミのペナント
47シルバメイル	6Eフォトンイレーサー	95木彫のサンドフォーム
48シルバシールド	6Fラコニアアーマー	96ランドマスト
49シルバメット	70ラコニアギア	97アイスデッカー
4Aシルバークラウン	71マーレイダガー	98フロームーパー
4Bジルコニウムギア	72ガーディアンクロー	99コントロールキー
4Cナバームショット	73ガーディアンアーマー	9Aステルスキャンセラー
4Dジルコニウムアーマー	74ガーディアンローブ	9Bバルマリング
4Eフレイムソード	75ガーディアンメイル	9Cモタビアリング
4Fサンダークロー	76無用アイテム	9Dデゾリスリング
50トルネットダガー	77エルシディオン	9Eリェクロスリング
51ドリムロッド	78ラコニアアックス	9Fアルゴルリング
52フアンタズムロッド	79ブニックバスター	9Gマーレイリング



P1-P1-03

聖龍學院記 II

ドラゴンフォース～神去り大地に～



MASTER CODE

F6000914 C305 B6002800 0000

可選擇全部主角進行遊戲

1603C2D2 0400



全 道 具

16045492 6300	160454D4 6300	16045516 6300	16045558 6300
16045494 6300	160454D6 6300	16045518 6300	1604555A 6300
16045496 6300	160454D8 6300	1604551A 6300	1604555C 6300
16045498 6300	160454DA 6300	1604551C 6300	1604555E 6300
1604549A 6300	160454DC 6300	1604551E 6300	16045560 6300
1604549C 6300	160454DE 6300	16045520 6300	16045562 6300
1604549E 6300	160454E0 6300	16045522 6300	16045564 6300
160454A0 6300	160454E2 6300	16045524 6300	16045566 6300
160454A2 6300	160454E4 6300	16045526 6300	16045568 6300
160454A4 6300	160454E6 6300	16045528 6300	1604556A 6300
160454A6 6300	160454E8 6300	1604552A 6300	1604556C 6300
160454A8 6300	160454EA 6300	1604552C 6300	1604556E 6300
160454AA 6300	160454EC 6300	1604552E 6300	16045570 6300
160454AC 6300	160454EE 6300	16045530 6300	16045572 6300
160454AE 6300	160454F0 6300	16045532 6300	16045574 6300
160454B0 6300	160454F2 6300	16045534 6300	16045576 6300
160454B2 6300	160454F4 6300	16045536 6300	16045578 6300
160454B4 6300	160454F6 6300	16045538 6300	1604557A 6300
160454B6 6300	160454F8 6300	1604553A 6300	1604557C 6300
160454B8 6300	160454FA 6300	1604553C 6300	1604557E 6300
160454BA 6300	160454FC 6300	1604553E 6300	16045580 6300
160454BC 6300	160454FE 6300	16045540 6300	
160454BE 6300	16045500 6300	16045542 6300	
160454C0 6300	16045502 6300	16045544 6300	
160454C2 6300	16045504 6300	16045546 6300	
160454C4 6300	16045506 6300	16045548 6300	
160454C6 6300	16045508 6300	1604554A 6300	
160454C8 6300	1604550A 6300	1604554C 6300	
160454CA 6300	1604550C 6300	1604554E 6300	
160454CC 6300	1604550E 6300	16045550 6300	
160454CE 6300	16045510 6300	16045552 6300	
160454D0 6300	16045512 6300	16045554 6300	
160454D2 6300	16045514 6300	16045556 6300	

16045

研 究 成 果 全 滿

1604B940 6300	1604B982 6300	1604B9C4 6300	1604BA06 6300
1604B942 6300	1604B984 6300	1604B9C6 6300	1604BA08 6300
1604B944 6300	1604B986 6300	1604B9C8 6300	1604BA0A 6300
1604B946 6300	1604B988 6300	1604B9CA 6300	1604BA0C 6300
1604B948 6300	1604B98A 6300	1604B9CC 6300	1604BA0E 6300
1604B94A 6300	1604B98C 6300	1604B9CE 6300	1604BA10 6300
1604B94C 6300	1604B98E 6300	1604B9D0 6300	1604BA12 6300
1604B94E 6300	1604B990 6300	1604B9D2 6300	1604BA14 6300
1604B950 6300	1604B992 6300	1604B9D4 6300	1604BA16 6300
1604B952 6300	1604B994 6300	1604B9D6 6300	1604BA18 6300
1604B954 6300	1604B996 6300	1604B9D8 6300	1604BA1A 6300
1604B956 6300	1604B998 6300	1604B9DA 6300	1604BA1C 6300
1604B958 6300	1604B99A 6300	1604B9DC 6300	1604BA1E 6300
1604B95A 6300	1604B99C 6300	1604B9DE 6300	1604BA20 6300
1604B95C 6300	1604B99E 6300	1604B9E0 6300	1604BA22 6300
1604B95E 6300	1604B9A0 6300	1604B9E2 6300	1604BA24 6300
1604B960 6300	1604B9A2 6300	1604B9E4 6300	1604BA26 6300
1604B962 6300	1604B9A4 6300	1604B9E6 6300	1604BA28 6300
1604B964 6300	1604B9A6 6300	1604B9E8 6300	1604BA2A 6300
1604B966 6300	1604B9A8 6300	1604B9EA 6300	1604BA2C 6300
1604B968 6300	1604B9AA 6300	1604B9EC 6300	1604BA2E 6300
1604B96A 6300	1604B9AC 6300	1604B9EE 6300	1604BA30 6300
1604B96C 6300	1604B9AE 6300	1604B9F0 6300	1604BA32 6300
1604B96E 6300	1604B9B0 6300	1604B9F2 6300	1604BA34 6300
1604B970 6300	1604B9B2 6300	1604B9F4 6300	1604BA36 6300
1604B972 6300	1604B9B4 6300	1604B9F6 6300	1604BA38 6300
1604B974 6300	1604B9B6 6300	1604B9F8 6300	1604BA3A 6300
1604B976 6300	1604B9B8 6300	1604B9FA 6300	
1604B978 6300	1604B9BA 6300	1604B9FC 6300	
1604B97A 6300	1604B9BC 6300	1604B9FE 6300	
1604B97C 6300	1604B9BE 6300	1604BA00 6300	
1604B97E 6300	1604B9C0 6300	1604BA02 6300	
1604B980 6300	1604B9C2 6300	1604BA04 6300	

主角能力値一覽

	ガンガン	カエデ	エーベルス
等級	360459AE 00XX	36045A2A 00XX	360458B6 00XX
武器	160459AA 00XX	16045A26 00XX	160458B2 00XX
防具	160459AC 00XX	16045A28 00XX	160458B4 00XX
兵種一	360459D0 000A	36045A4C 000A	360458D8 000A
兵種二	360459D2 000A	36045A4D 000A	360458D9 000A
兵種三	360459D4 000A	36045A4E 000A	360458DA 000A
兵種四	360459D6 000A	36045A4F 000A	360458DB 000A
兵種五	360459D8 000A	36045A50 000A	360458DC 000A
兵種六	360459DA 000A	36045A51 000A	360458DD 000A
兵種七	360459DC 000A	36045A52 000A	360458DE 000A
兵種八	360459DE 000A	36045A53 000A	360458DF 000A
兵種九	360459E0 000A	36045A54 000A	360458E0 000A
兵種十	360459E2 000A	36045A55 000A	360458E1 000A
最大HP	16045984 007F	36045A00 000A	1604588C 007F
最大MP	16045986 007F	16045A02 007F	1604588E 007F
STR	16045988 007F	16045A04 007F	16045890 007F
DEF	1604598A 007F	16045A06 007F	16045892 007F
INT	1604598C 007F	16045A08 007F	16045894 007F
BLD	1604598E 007F	16045A0A 007F	16045896 007F
CHG	16045990 0064	16045A0C 007F	16045898 0064

等級 (00~63)、武器、防具請自填

主角能力值一覽

	パーツ	サニス
等級	36045B22 00XX	36045932 00XX
武器	16045B1E 00XX	1604592E 00XX
防具	16045B20 00XX	16045930 00XX
兵種一	36045B44 000A	36045954 000A
兵種二	36045B45 000A	36045955 000A
兵種三	36045B46 000A	36045956 000A
兵種四	36045B47 000A	36045957 000A
兵種五	36045B48 000A	36045958 000A
兵種六	36045B49 000A	36045959 000A
兵種七	36045B4A 000A	3604595A 000A
兵種八	36045B4B 000A	3604595B 000A
兵種九	36045B4C 000A	3604595C 000A
兵種十	36045B4D 000A	3604595D 000A
最大HP	16045AF8 007F	16045908 007F
最大MP	16045AFA 007F	1604590A 007F
STR	16045AFC 007F	1604590C 007F
DEF	16045AFE 007F	1604590E 007F
INT	16045B00 007F	16045910 007F
BLD	16045B02 007F	16045912 007F
CHG	16045B04 0064	16045914 0064



等級 (00~63)、武器、防具請自填

英雄志願

英雄志願-GAL ACT HEROISM-



MASTER CODE

F6000914 C305 B6002800 0000

金錢無限

擁有所有乘物

160E4F2C 000F

160E51D6 0101

160E4F2E 423F

160E51D8 0101

160E51DA 0101

借用金為零

160E4F30 0000

戰鬥後大量金錢

160E4F32 0000

160E77B0 FFFF

装 備 道 具 一 覧

160E4F38 0001 360E512D 0063 バン	160E4F4E 000C 360E5138 0063 命泉丸	160E4F64 0017 360E5143 0063 鋼の安全ピン	160E4F7A 0022 360E514E 0063 アックス
160E4F3A 0002 360E512E 0063 干し肉	160E4F50 000D 360E5139 0063 カレッジリング	160E4F66 0018 360E5144 0063 鐵の安全ピン	160E4F7C 0023 360E514F 0063 スピア
160E4F3C 0003 360E512F 0063 回復薬	160E4F52 000E 360E513A 0063 プロテクトリング	160E4F68 0019 360E5145 0063 チタンの安全ピン	160E4F7E 0024 360E5150 0063 龍の剣
160E4F3E 0004 360E5130 0063 解毒剤	160E4F54 000F 360E513B 0063 イーグルリング	160E4F6A 001A 360E5146 0063 光の安全ピン	160E4F80 0025 360E5151 0063 小鳥丸
160E4F40 0005 360E5131 0063 解放剤	160E4F56 0010 360E513C 0063 サウナリング	160E4F6C 001B 360E5147 0063 龍の安全ピン	160E4F82 0026 360E5152 0063 櫻吹雪
160E4F42 0006 360E5132 0063 目覚剤	160E4F58 0011 360E513D 0063 安物腕時計	160E4F6E 001C 360E5148 0063 グガー	160E4F84 0027 360E5153 0063 雪見度會
160E4F44 0007 360E5133 0063 鎮静剤	160E4F5A 0012 360E513E 0063 5 気圧防水時計	160E4F70 001D 360E5149 0063 レイピア	160E4F86 0028 360E5154 0063 備前長船
160E4F46 0008 360E5134 0063 金食い虫	160E4F5C 0013 360E513F 0063 10 気圧防水時計	160E4F72 001E 360E514A 0063 サーベル	160E4F88 0029 360E5155 0063 三日月宗近
160E4F48 0009 360E5135 0063 破咒符	160E4F5E 0014 360E5140 0063 15 気圧防水時計	160E4F74 001F 360E514B 0063 ブロードソード	160E4F8A 002A 360E5156 0063 夜叉新靖綱
160E4F4A 000A 360E5136 0063 速攻剤	160E4F60 0015 360E5141 0063 20 気圧防水時計	160E4F76 0020 360E514C 0063 バスタードソード	160E4F8C 002B 360E5157 0063 觀世音正宗
160E4F4C 000B 360E5137 0063 特效薬	160E4F62 0016 360E5142 0063 25 気圧防水時計	160E4F78 0021 360E514D 0063 メイス	160E4F8E 002C 360E5158 0063 梅一文字規宗

装 備 道 具 一 覧



RPG

160E4F90 002D	160E4FA6 0038	160E4FBC 0043	160E4FD2 004E
360E5159 0063	360E5164 0063	360E516F 0063	360E517A 0063
長曾我部虎徹	烈風の杖	トリガトの針	フルフェイス
160E4F92 002E	160E4FA8 0039	160E4FBE 0044	160E4FD4 004F
360E515A 0063	360E5165 0063	360E5170 0063	360E517B 0063
勢州村正	火炎の杖	雫の針	レッドリボン
160E4F94 002F	160E4FAA 003A	160E4FC0 0045	160E4FD6 0050
360E515B 0063	360E5166 0063	360E5171 0063	360E517C 0063
七星剣	スパナ	美香蟹の針	ブルーリボン
160E4F96 0030	160E4FAC 003B	160E4FC2 0046	160E4FD8 0051
360E515C 0063	360E5167 0063	360E5172 0063	360E517D 0063
鏝の杖	ハンマー	エネバック 2 0	ホワイトリボン
160E4F98 0031	160E4FAE 003C	160E4FC4 0047	160E4FDA 0052
360E515D 0063	360E5168 0063	360E5173 0063	360E517E 0063
銅の杖	トンファー	エネバック 4 0	ブラウンリボン
160E4F9A 0032	160E4FB0 003D	160E4FC6 0048	160E4FDC 0053
360E515E 0063	360E5169 0063	360E5174 0063	360E517F 0063
鐵の杖	ウォーハンマー	帽子	コールドリボン
160E4F9C 0033	160E4FB2 003E	160E4FC8 0049	160E4FDE 0054
360E515F 0063	360E516A 0063	360E5175 0063	360E5180 0063
チタンの杖	レーザーメス	はちまき	龍の角
160E4F9E 0034	160E4FB4 003F	160E4FCA 004A	160E4FE0 0055
360E5160 0063	360E516B 0063	360E5176 0063	360E5181 0063
復讐の杖	爪楊枝	鐵はちまき	エッチな下着
160E4FA0 0035	160E4FB6 0040	160E4FCC 004B	160E4FE2 0056
360E5161 0063	360E516C 0063	360E5177 0063	360E5182 0063
光の杖	銅の計	うき耳パッド	水着
160E4FA2 0036	160E4FB8 0041	160E4FCE 004C	160E4FE4 0057
360E5162 0063	360E516D 0063	360E5178 0063	360E5183 0063
大地の杖	鐵の計	ネコ耳パド	ロープ
160E4FA4 0037	160E4FBA 0042	160E4FD0 004D	160E4FE6 0058
360E5163 0063	360E516E 0063	360E5179 0063	360E5184 0063
清水の杖	チタンの針	ジェットヘルム	セーラー服

装 備 道 具 一 覧

160E4FE8 0059 360E5185 0063	160E4FFE 0064 360E5190 0063	160E5014 006F 360E519B 0063	160E502A 007A 360E51A6 0063
レオタード	手袋	セラミックの盾	即席メカハイホー
160E4FEA 005A 360E5186 0063	160E5000 0065 360E5191 0063	160E5016 0070 360E519C 0063	160E502C 007B 360E51A7 0063
ボディゴン	革の小手	チタンの盾	即席メカイブセ
160E4FEC 005B 360E5187 0063	160E5002 0066 360E5192 0063	160E5018 0071 360E519D 0063	160E502E 007C 360E51A8 0063
バトルレス	鐵の小手	龍の盾	即席メカギャルボ
160E4FEE 005C 360E5188 0063	160E5004 0067 360E5193 0063	160E501A 0072 360E519E 0063	160E5030 007D 360E51A9 0063
布の鎧	セラミックの小手	サンダル	即席メカレディS
160E4FF0 005D 360E5189 0063	160E5006 0068 360E5194 0063	160E501C 0073 360E519F 0063	160E5032 007E 360E51AA 0063
革の鎧	チタンの小手	ハイヒール	即席メカ深き者共
160E4FF2 005E 360E518A 0063	160E5008 0069 360E5195 0063	160E501E 0074 360E51A0 0063	160E5034 007F 360E51AB 0063
硬質革鎧	龍の小手	女王のハイヒール	即席メカキキ瓶
160E4FF4 005F 360E518B 0063	160E500A 006A 360E5196 0063	160E5020 0075 360E51A1 0063	160E5036 0080 360E51AC 0063
鎮帷子	革の盾	スニーカー	ヘッド壺
160E4FF6 0060 360E518C 0063	160E500C 006B 360E5197 0063	160E5022 0076 360E51A2 0063	160E5038 0081 360E51AD 0063
鐵の鎧	鐵の盾	ハーフブーツ	ヘッド貳
160E4FF8 0061 360E518D 0063	160E500E 006C 360E5198 0063	160E5024 0077 360E51A3 0063	160E503A 0082 360E51AE 0063
セラミックの鎧	鐵の盾	ロングブーツ	ヘッド参
160E4FFA 0062 360E518E 0063	160E5010 006D 360E5199 0063	160E5026 0078 360E51A4 0063	160E503C 0083 360E51AF 0063
チタンの鎧	騎士の盾	軍靴	ヘッド四
160E4FFC 0063 360E518F 0063	160E5012 006E 360E519A 0063	160E5028 0079 360E51A5 0063	160E503E 0084 360E51B0 0063
龍の鎧	強化FRPの盾	アーマードブーツ	ボディ壺

装 備 道 具 一 覧

160E5040 0085	160E5056 0090	160E506C 009B	160E5082 00A6
360E51B1 0063	360E51BC 0063	360E51C7 0063	360E51D2 0063
ボディ貳	偽マサムネ	向日葵の壺	エンクウ・ブツダ
160E5042 0086	160E5058 0091	160E506E 009C	160E5084 00A7
360E51B2 0063	360E51BD 0063	360E51C8 0063	360E51D3 0063
ボディ参	偽オサフネ	三蜻蛉の壺	雷神デエルの子
160E5044 0087	160E505A 0092	160E5070 009D	160E5086 00A8
360E51B3 0063	360E51BE 0063	360E51C9 0063	360E51D4 0063
ボディ四	偽ヨシミツ	八重桔梗の壺	刻印
160E5046 0088	160E505C 0093	160E5072 009E	160E5088 00A9
360E51B4 0063	360E51BF 0063	360E51CA 0063	360E51D5 0063
フット壺	偽エチゼン	三葉南天	萬能薬
160E5048 0089	160E505E 0094	160E5074 009F	160E508A 00AA
360E51B5 0063	360E51C0 0063	360E51CB 0063	360E51D6 0063
フット貳	偽コテツ	富岳36景	即席メカ詰合わせ
160E504A 008A	160E5060 0095	160E5076 00A0	160E508C 00AB
360E51B6 0063	360E51C1 0063	360E51CC 0063	360E51D7 0063
フット参	怪獣	キララDAY	無
160E504C 008B	160E5062 0096	160E5078 00A1	160E508E 00AC
360E51B7 0063	360E51C2 0063	360E51CD 0063	360E51D8 0063
フット四	イヌ	試作品246號	無
160E504E 008C	160E5064 0097	160E507A 00A2	160E5090 00AD
360E51B8 0063	360E51C3 0063	360E51CE 0063	360E51D9 0063
エネバック80	ウサギ	愚息期間	無
160E5050 008D	160E5066 0098	160E507C 00A3	160E5092 00AE
360E51B9 0063	360E51C4 0063	360E51CF 0063	360E51DA 0063
無	セキトリ	メンタリティ	無
160E5052 008E	160E5068 0099	160E507E 00A4	160E5094 00AF
360E51BA 0063	360E51C5 0063	360E51D0 0063	360E51DB 0063
脱出君	オクトパス	エウリオネー	ルビーの鍵
160E5054 008F	160E506A 009A	160E5080 00A5	160E5096 00B0
360E51BB 0063	360E51C6 0063	360E51D1 0063	360E51DC 0063
偽ムラマサ	八重櫻の壺	死の武門	サファイアの鍵

装 備 道 具 一 覧

160E5098 00B1	160E50AE 00BC	160E50C4 00C7	160E50DA 00D2
360E51DD 0063	360E51E8 0063	360E51F3 0063	360E51FE 0063
クリスタルの鍵	盗賊の鍵	ドア5の鍵	スッキリンM
160E509A 00B2	160E50B0 00BD	160E50C6 00C8	160E50DC 00D3
360E51DE 0063	360E51E9 0063	360E51F4 0063	360E51FF 0063
オニキスの鍵	宝物庫の鍵	ドア6の鍵	カッコインX
160E509C 00B3	160E50B2 00BE	160E50C8 00C9	160E50DE 00D4
360E51DF 0063	360E51EA 0063	360E51F5 0063	360E5200 0063
海賊の鍵	ハーレムの鍵	ドア7の鍵	スパヤインG
160E509E 00B4	160E50B4 00BF	160E50CA 00CA	160E50E0 00D5
360E51E0 0063	360E51EB 0063	360E51F6 0063	360E5201 0063
セリナ草	盗賊の服	ドア8の鍵	サイクルボディ
160E50A0 00B5	160E50B6 00C0	160E50CC 00CB	160E50E2 00D6
360E51E1 0063	360E51EC 0063	360E51F7 0063	360E5202 0063
黒色火薬	チップ	ドア9の鍵	サイクルエンジン
160E50A2 00B6	160E50B8 00C1	160E50CE 00CC	160E50E4 00D7
360E51E2 0063	360E51ED 0063	360E51F8 0063	360E5203 0063
黄色火薬	小型ミサイル	ドア10の鍵	ラッキーンW
160E50A4 00B7	160E50BA 00C2	160E50D0 00CD	160E50E6 00D8
360E51E3 0063	360E51EE 0063	360E51F9 0063	360E5204 0063
礫石	鑄造坊	ドア11の鍵	ステキーンS
160E50A6 00B8	160E50BC 00C3	160E50D2 00CE	160E50E8 00D9
360E51E4 0063	360E51EF 0063	360E51FA 0063	360E5205 0063
ボビンの手紙	ドア1の鍵	ドア12Aの鍵	ムチムチーンT
160E50A8 00B9	160E50BE 00C4	160E50D4 00CF	160E50EA 00DA
360E51E5 0063	360E51F0 0063	360E51FB 0063	360E5206 0063
弁當	ドア2の鍵	ドア12Bの鍵	ビニの水着
160E50AA 00BA	160E50C0 00C5	160E50D6 00D0	160E50EC 00DB
360E51E6 0063	360E51F1 0063	360E51FC 0063	360E5207 0063
百科事典	ドア3の鍵	ムキムキンA	ワンピースの水着
160E50AC 00BB	160E50C2 00C6	160E50D8 00D1	160E50EE 00DC
360E51E7 0063	360E51F2 0063	360E51FD 0063	360E5208 0063
半屋の鍵	ドア4の鍵	モリモリンZ	スクールの水着

光明與黑暗續戰篇被狙皇子

SHINING FORCE シナリオ 2 狙われた神子



MASTER CODE

F6000924 FFFF B6002800 0000

金錢無限	一開始擁有全部同伴
160302DC 0098	1603062A 2222
160302DE 967F	1603062C 2222
	1603062E 2222
	16030630 2222
	16030632 2222

角色能力值

	メディオ ン	キャン ベル	シンテ シス
等級	36034033 0063	360340E3 0063	36034193 0063
現在HP	360340A3 00FF	36034053 00FF	36034203 00FF
最大HP	36034031 00FF	360340E1 00FF	36034191 00FF
現在MP	340340A4 00FF	34034054 00FF	34034204 00FF
最大MP	36034032 00FF	360340E2 00FF	36034192 00FF
攻撃	360340A5 00F0	36034055 00F0	36034205 00F0
防禦	360340A6 00F0	36034056 00F0	36034206 00F0
速度	360340A7 00F0	36034057 00F0	36034207 00F0
移動	360340A8 000F	36034058 000F	36034208 000F
運氣	360340A9 00F0	36034059 00F0	36034209 00F0
經驗值	360340B5 0064	36034065 0064	36034215 0064
魔法一	16034044 XXYY	16034094 XXYY	160341A4 XXYY
魔法二	16034046 XXYY	16034096 XXYY	160341A6 XXYY
魔法三	16034048 XXYY	16034098 XXYY	160341A8 XXYY
魔法四	1603404A XXYY	1603409A XXYY	160341AA XXYY
道具一	16034050 00ZZ	16034100 00ZZ	160341B0 00ZZ
道具二	16034052 00ZZ	16034102 00ZZ	160341B2 00ZZ
道具三	16034054 00ZZ	16034104 00ZZ	160341B4 00ZZ
道具四	16034056 00ZZ	16034106 00ZZ	160341B6 00ZZ



角色能力値

	ウリエド	ウォルツ	ロック
等級	36034243 0063	360342F3 0063	360343A3 0063
現在HP	360342B3 00FF	36034363 00FF	36034413 00FF
最大HP	36034241 00FF	360342F1 00FF	360343A1 00FF
現在MP	340342B4 00FF	34034364 00FF	34034414 00FF
最大MP	36034242 00FF	360342F2 00FF	360343A2 00FF
攻撃	360342B5 00F0	36034365 00F0	36034415 00F0
防禦	360342B6 00F0	36034366 00F0	36034416 00F0
速度	360342B7 00F0	36034307 00F0	36034417 00F0
移動	360342B8 00F0	36034308 00F0	36034418 00F0
運氣	360342B9 00F0	36034309 00F0	36034419 00F0
経験値	360342C5 0064	36034375 0064	36034425 0064
魔法一	16034254 XXYY	16034304 XXYY	160343B4 XXYY
魔法二	16034256 XXYY	16034306 XXYY	160343B6 XXYY
魔法三	16034258 XXYY	16034308 XXYY	160343B8 XXYY
魔法四	1603425A XXYY	1603430A XXYY	160343BA XXYY
道具一	16034260 00ZZ	16034310 00ZZ	160343C0 00ZZ
道具二	16034262 00ZZ	16034312 00ZZ	160343C2 00ZZ
道具三	16034264 00ZZ	16034314 00ZZ	160343C4 00ZZ
道具四	16034266 00ZZ	16034316 00ZZ	160343C6 00ZZ



角色能力值

	バーナード	ゼロ	はづき
等級	36034453 0063	36034503 0063	360345B3 0063
現在HP	360344C3 00FF	36034573 00FF	36034623 00FF
最大HP	36034451 00FF	36034501 00FF	360345B1 00FF
現在MP	340344C4 00FF	34034574 00FF	34034624 00FF
最大MP	36034452 00FF	36034502 00FF	360345B2 00FF
攻撃	360344C5 00F0	36034575 00F0	36034625 00F0
防禦	360344C6 00F0	36034576 00F0	36034626 00F0
速度	360344C7 00F0	36034577 00F0	36034627 00F0
移動	360344C8 00F0	36034578 00F0	36034628 00F0
運氣	360344C9 00F0	36034579 00F0	36034629 00F0
經驗值	360344D5 0064	36034515 0064	36034635 0064
魔法一	16034464 XXYY	16034514 XXYY	160345C4 XXYY
魔法二	16034466 XXYY	16034516 XXYY	160345C6 XXYY
魔法三	16034468 XXYY	16034518 XXYY	160345C8 XXYY
魔法四	1603446A XXYY	1603451A XXYY	160345CA XXYY
道具一	16034470 00ZZ	16034520 00ZZ	160345D0 00ZZ
道具二	16034472 00ZZ	16034522 00ZZ	160345D2 00ZZ
道具三	16034474 00ZZ	16034524 00ZZ	160345D4 00ZZ
道具四	16034476 00ZZ	16034526 00ZZ	160345D6 00ZZ



角 色 能 力 値

	ダビデ	ヘドバ	ジュリアン
等級	36034663 0063	360342F3 0063	360347C3 0063
現在HP	360346D3 00FF	36034363 00FF	36034833 00FF
最大HP	36034661 00FF	360342F1 00FF	360347C1 00FF
現在MP	340346D4 00FF	34034714 00FF	34034834 00FF
最大MP	36034662 00FF	36034782 00FF	360347C2 00FF
攻撃	360346D5 00F0	36034785 00F0	36034835 00F0
防禦	360346D6 00F0	36034786 00F0	36034836 00F0
速度	360346D7 00F0	36034787 00F0	36034837 00F0
移動	360346D8 00F0	36034788 00F0	36034838 00F0
運氣	360346D9 00F0	36034789 00F0	36034839 00F0
經驗值	360346E5 0064	36034795 0064	36034845 0064
魔法一	16034674 XXYY	16034724 XXYY	160347D4 XXYY
魔法二	16034676 XXYY	16034726 XXYY	160347D6 XXYY
魔法三	16034678 XXYY	16034728 XXYY	160347D8 XXYY
魔法四	1603467A XXYY	1603472A XXYY	160347DA XXYY
道具一	16034680 00ZZ	16034730 00ZZ	160347E0 00ZZ
道具二	16034682 00ZZ	16034732 00ZZ	160347E2 00ZZ
道具三	16034684 00ZZ	16034734 00ZZ	160347E4 00ZZ
道具四	16034686 00ZZ	16034736 00ZZ	160347E6 00ZZ



角 色 能 力 値

	ドンホート	ヘラ	ロビィ
等級	36034873 0063	36034923 0063	360349D3 0063
現在HP	360348E3 00FF	36034993 00FF	36034A43 00FF
最大HP	36034871 00FF	36034921 00FF	360349D1 00FF
現在MP	340348E4 00FF	34034994 00FF	34034A44 00FF
最大MP	36034872 00FF	36034922 00FF	360349D2 00FF
攻撃	360348E5 00F0	36034995 00F0	36034A45 00F0
防禦	360348E6 00F0	36034996 00F0	36034A46 00F0
速度	360348E7 00F0	36034997 00F0	36034A47 00F0
移動	360348E8 00F0	36034998 00F0	36034A48 00F0
運氣	360348E9 00F0	36034999 00F0	36034A49 00F0
經驗值	360348F5 0064	360349A5 0064	36034A55 0064
魔法一	16034884 XXYY	16034934 XXYY	160349E4 XXYY
魔法二	16034886 XXYY	16034936 XXYY	160349E6 XXYY
魔法三	16034888 XXYY	16034938 XXYY	160349E8 XXYY
魔法四	1603488A XXYY	1603493A XXYY	160349EA XXYY
道具一	16034890 00ZZ	16034940 00ZZ	160349F0 00ZZ
道具二	16034892 00ZZ	16034942 00ZZ	160349F2 00ZZ
道具三	16034894 00ZZ	16034944 00ZZ	160349F4 00ZZ
道具四	16034896 00ZZ	16034946 00ZZ	1603439F 00ZZ



角色能力值

	アーサー	ガロッシュ	ジェイド
等級	36034A83 0063	36034B33 0063	16034BE3 0063
現在HP	36034AF3 00FF	36034BA3 00FF	36034C53 00FF
最大HP	36034A81 00FF	36034B31 00FF	36034BE1 00FF
現在MP	34034AF4 00FF	34034BA4 00FF	34034C54 00FF
最大MP	36034A82 00FF	36034B32 00FF	36034BE2 00FF
攻撃	36034AF5 00F0	36034BA5 00F0	36034C55 00F0
防禦	36034AF6 00F0	36034BA6 00F0	36034C56 00F0
速度	36034AF7 00F0	36034BA7 00F0	36034C57 00F0
移動	36034AF8 00F0	36034BA8 00F0	36034C58 00F0
運氣	36034AF9 00F0	36034BA9 00F0	36034C59 00F0
經驗值	36034B05 0064	36034BB5 0064	36034C65 0064
魔法一	16034A94 XXYY	16034B44 XXYY	16034BF4 XXYY
魔法二	16034A96 XXYY	16034B46 XXYY	16034BF6 XXYY
魔法三	16034A98 XXYY	16034B48 XXYY	16034BF8 XXYY
魔法四	16034A9A XXYY	16034B4A XXYY	16034BFA XXYY
道具一	16034AA0 00ZZ	16034B50 00ZZ	16034C00 00ZZ
道具二	16034AA2 00ZZ	16034B52 00ZZ	16034C02 00ZZ
道具三	16034AA4 00ZZ	16034B54 00ZZ	16034C04 00ZZ
道具四	16034AA6 00ZZ	16034B56 00ZZ	16034C06 00ZZ



角色能力值

	ベシュ	バベツ
等級	36034C93 0063	36034D43 0063
現在HP	36034D03 00FF	36034DB3 00FF
最大HP	36034C91 00FF	36034D41 00FF
現在MP	34034D04 00FF	34034DB4 00FF
最大MP	36034C92 00FF	36034D42 00FF
攻撃	36034D05 00F0	36034DB5 00F0
防禦	36034D06 00F0	36034DB6 00F0
速度	36034D07 00F0	36034DB7 00F0
移動	36034D08 000F	36034DB8 000F
運氣	36034D09 00F0	36034DB9 00F0
經驗值	36034D15 0064	36034DC5 0064
魔法一	16034CA4 XXYY	16034D54 XXYY
魔法二	16034CA6 XXYY	16034D56 XXYY
魔法三	16034CA8 XXYY	16034D58 XXYY
魔法四	16034CAA XXYY	16034D5A XXYY
道具一	16034CB0 00ZZ	16034D60 00ZZ
道具二	16034CB2 00ZZ	16034D62 00ZZ
道具三	16034CB4 00ZZ	16034D64 00ZZ
道具四	16034CB6 00ZZ	16034D66 00ZZ

*魔法種類表、
道具一覽表請參
照『光明與黑暗
續戰篇～王都巨
神』的密碼。



異域

BAROQUE



BAROQUE

パ ロ ッ ク

PRESS START BUTTON

©1998 STING/ESP

MASTER CODE

F6000924 FFFF

主角能力値

経験値

16098D4C 0098

16098D4E 967F

等級 16098D48 03E7

目前HP 16098D54 03E7

最大HP 16098D56 03E7

目前VT 16098D58 03E7

最大VT 16098D5A 03E7

目前ATK 16098D5C 0063

最大ATK 16098D5E 0063

目前DEF 16098D62 0063

最大DEF 16098D64 0063

道 具 位 置

第1個道具	36098EAE 0080	16098FE4 XXXX
36098D7A 0080	16098EB0 XXXX	16098FE6 0063
16098D7C XXXX	16098EB2 0063	第16個道具
16098D7E 0063	第9個道具	3609900E 0080
第2個道具	36098EDA 0080	16099010 XXXX
36098DA6 0080	16098EAC XXXX	16099012 0063
16098DA8 XXXX	16098EDE 0063	第17個道具
16098DAA 0063	第10個道具	3609903A 0080
第3個道具	36098F06 0080	1609903C XXXX
36098DD2 0080	16098F08 XXXX	1609903E 0063
16098DD4 XXXX	16098F0A 0063	第18個道具
16098DD6 0063	第11個道具	36099066 0080
第4個道具	36098F32 0080	16099068 XXXX
36098DFE 0080	16098F34 XXXX	1609906A 0063
16098E00 XXXX	16098F36 0063	第19個道具
16098E02 0063	第12個道具	36099092 0080
第5個道具	36098F5E 0080	16099094 XXXX
36098E2A 0080	16098F60 XXXX	16099096 0063
16098E2C XXXX	16098F62 0063	第20個道具
16098E2E 0063	第13個道具	360990BE 0080
第6個道具	36098F8A 0080	160990C0 XXXX
36098E56 0080	16098F8C XXXX	160990C2 0063
16098E58 XXXX	16098F8E 0063	
16098E5A 0063	第14個道具	
第7個道具	36098FB6 0080	
36098E82 0080	16098FB8 XXXX	
16098E84 XXXX	16098FBA 0063	
16098E86 0063	第15個道具	
第8個道具	36098FE2 0080	

裝備道具一覽

XXXX的値	槍類	0407 まひ偽翼
劍類	0201 天使槍	0408 冷靜偽翼
0101 貧弱の劍		0409 耐毒偽翼
0102 淨化の劍	衣服類	040A 眼球偽翼
0103 淨撃の劍	0301 貧弱のコート	040B 特殊偽翼
0104 鏡爆の劍	0302 皮のコート	040C 頑固偽翼
0105 炎淨の劍	0303 野獸のコート	040D 硝子偽翼
0106 氷結の劍	0304 耐炎のコート	040E 聖靈偽翼
0107 雷鳴の劍	0305 耐氷のコート	
0108 體力の劍	0306 耐雷のコート	心臟類
0109 活力の劍	0307 體力のコート	0501 心臟の種
010A 守護の劍	0308 活力のコート	0502 心臟の實
010B 運氣の劍	0309 攻守のコート	0503 焼け心臟
010C 落運の劍	030A 運氣のコート	
010D 嵐の劍	030B 落運のコート	肉類
010E 流星の劍	030C 失樂のコート	0601 愚流の肉
010F 達斬の劍	030D 古いのコート	0602 中流の肉
0110 波動の劍	030E 露出のコート	0603 賢流の肉
0111 三叉の劍	030F 成長のコート	0604 焼肉
0112 古いの劍	0310 頑固のコート	
0113 雙子の劍	0311 歪んだのコート	箱類
0114 干渉の劍	0312 硝子のコート	0701 からの箱
0115 爆裂の劍	0313 三屬のコート	0702 回復の箱
0116 天地の劍		0703 希望の箱
0117 墮天の劍	偽翼類	0704 雙子の箱
0118 吸収の劍	0401 持久偽翼	0705 頑固の箱
0119 成長の劍	0402 攻撃偽翼	0706 追加の箱
011A 硝子の劍	0403 防禦偽翼	0707 持っていない箱
011B パラの劍	0404 幸運偽翼	0708 不定の箱
011C 歪んの劍	0405 希望偽翼	0709 肉の箱
011D 三屬の劍	0406 経験偽翼	070A 箱の箱

裝備道具一覽

070B 爆破の箱	080C 回復の液DX	0910 三叉印
070C 革命の箱	080D 冷靜の液	0911 文判印
070D 硝子の箱	080E 解毒の液	0912 爆人印
070E 硝子の箱	080F 眼球の液	0913 火吹き印
070F 硝子の箱	0810 活氣の液	0914 エロ印
0710 音楽の箱	0811 特效の液	0915 無敵印
0711 無防備の箱	0812 希望の液	0916 特半印
0712 文様の箱	0813 判明の液	
0713 両刀の箱	0814 防腐の液	刑具類
0714 腹痛の箱	0815 鐵骨の液	0A01 中爆刑具
0715 空腹の箱	0816 革命の液	0A02 大爆刑具
0716 笑うの箱	0817 培養の液	0A03 火炎刑具
0717 寄生の箱	0818 廢液の液	0A04 氷結刑具
0718 素晴の箱	0819 虫液の液	0A05 雷電刑具
0719 試練の箱		0A06 まひ刑具
071A 玩具の箱	印類	0A07 錯亂刑具
071B 進化の箱	0901 治療印	0A08 毒毒刑具
071C 進化の箱	0902 持久印	0A09 暗黒刑具
	0903 不動印	0A0A 腹痛刑具
液類	0904 開福印	0A0B 欲情刑具
0801 滋養の液	0905 判明印	0A0C 脱力刑具
0802 攻撃の液	0906 復活印	0A0D 集束刑具
0803 防具の液	0907 庵印	0A0E 嵐の刑具
0804 攻防の液	0908 投印	0A0F 飛翔刑具
0805 弱力の液	0909 分裂印	0A10 混沌刑具
0806 弱化の液	090A 無印	0A11 心臓刑具
0807 進化の液	090B 粘着印	0A12 腐肉刑具
0808 進化の液	090C 消法印	0A13 腐敗刑具
0809 回復の液A	090D 嵐印	0A14 吸収刑具
080A 回復の液D	090E 連斬印	0A15 半減刑具
080B 回復の液AD	090F 波動印	0A16 回復刑具

裝備道具一覽

0A17 革命刑具	0C03 追尾骨	0D07 攻虫
0A18 貓背刑具	0C04 爆骨	0D08 守虫
0A19 無名刑具	0C05 守骨	0D09 運虫
	0C06 經驗骨	0D0A まひ虫
文様類	0C07 まひ骨	0D0B 亂虫
0B01 回復文様	0C08 亂骨	0D0C 毒虫
0B02 自爆文様	0C09 毒骨	0D0D 暗黒虫
0B03 中爆文様	0C0A 暗黒骨	0D0E 腹痛虫
0B04 大爆文様	0C0B 腹痛骨	0D0F 欲虫
0B05 火炎文様	0C0C 欲骨	0D10 脱力虫
0B06 氷結文様	0C0D 脱骨	0D11 流星虫
0B07 雷電文様	0C0E 腐肉骨	0D12 判明虫
0B08 錯亂文様	0C0F 階骨	0D13 箱虫
0B09 暗黒文様	0C10 歩加骨	0D14 除爆虫
0B0A 腹痛文様	0C11 寶骨	0D15 虫食い虫
0B0B 特殊文様	0C12 無敵骨	0D16 羽根虫
0B0C 腐食文様	0C13 耳栓骨	0D17 復活虫
0B0D 嵐の文様	0C14 死骨	0D18 虫の死骸
0B0E 飛翔文様	0C15 體液骨	
0B0F 古代文様	0C16 銀の骨	結晶類
0B10 食料文様	0C17 金の骨	0E01 首の者の結晶
0B11 散亂文様	0C18 再階骨	0E02 自分の結晶
0B12 消失文様	0C19 判明骨	0E03 コリエルの結晶
0B13 消印文様		0E04 袋の者の結晶
0B14 反轉文様	虫類	0E05 リトルの結晶
0B15 體活文様	0D01 幼虫	0E06 角女の結晶
0B16 欲情文様	0D02 炎虫	0E07 箱の者の結晶
	0D03 氷虫	
骨類	0D04 雷虫	
0C01 石骨	0D05 體力虫	
0C02 矢骨	0D06 活力虫	



琳達 3 完全版

リンダキューブ完全版



PRESS START BUTTON

©1998 ASCII Corp./Alfa System/MARS/
NEC Home Electronics, Ltd./Media Works

MASTER CODE

F6000914 C305 B6002800 0000

金錢無限	最大HP	素早
160CFACC 05F5	160D0B70 03E7	160D0000 03E7
160CFACE E0FF	現在BP	主角快速升級
預金無限	160CFB10 03E7	160CFAB0 FFFF
160D4CA0 05F5	最大BP	獵犬1快速升級
160D4CA2 E0FF	160D3040 03E7	160CFAB6 FFFF
EXP 最高	攻擊力	獵犬2快速升級
160D47A0 FFFF	16DCFB90 XXXX	160CFAB8 FFFF
現在HP	守備	
160D0BC0 03E7	160D2040 03E7	

* 攻擊力請自行輸入 (0000~03E7) 改太大會捕捉不到獵物

捕獲動物密碼 (XX的値可輸入00~FF)

第1隻	360CFF80 00XX	360D3650 00FF
第2隻	360CFF81 00XX	360D3651 00FF
第3隻	360CFF82 00XX	360D3652 00FF
第4隻	360CFF83 00XX	360D3653 00FF
第5隻	360CFF84 00XX	360D3654 00FF
第6隻	360CFF85 00XX	360D3655 00FF
第7隻	360CFF86 00XX	360D3656 00FF
第8隻	360CFF87 00XX	360D3657 00FF
第9隻	360CFF88 00XX	360D3658 00FF
第10隻	360CFF89 00XX	360D3659 00FF
第11隻	360CFF8A 00XX	360D365A 00FF
第12隻	360CFF8B 00XX	360D365B 00FF
第13隻	360CFF8C 00XX	360D365C 00FF
第14隻	360CFF8D 00XX	360D365D 00FF
第15隻	360CFF8E 00XX	360D365E 00FF
第16隻	360CFF8F 00XX	360D365F 00FF
第17隻	360CFF90 00XX	360D3660 00FF
第18隻	360CFF91 00XX	360D3661 00FF
第19隻	360CFF92 00XX	360D3662 00FF
第20隻	360CFF93 00XX	360D3663 00FF
第21隻	360CFF94 00XX	360D3664 00FF
第22隻	360CFF95 00XX	360D3665 00FF
第23隻	360CFF96 00XX	360D3666 00FF
第24隻	360CFF97 00XX	360D3667 00FF
第25隻	360CFF98 00XX	360D3668 00FF
第26隻	360CFF99 00XX	360D3669 00FF
第27隻	360CFF9A 00XX	360D366A 00FF
第28隻	360CFF9B 00XX	360D366B 00FF
第29隻	360CFF9C 00XX	360D366C 00FF
第30隻	360CFF9D 00XX	360D366D 00FF
第31隻	360CFF9E 00XX	360D366E 00FF
第32隻	360CFF9F 00XX	360D366F 00FF



21-21-21

第一監督

日本代表チームの監督になろう!



MASTER CODE

F6000914 C305 B6002800 0000

金銭

1605879A FFFF

能力

16058746 FFFF

16058748 FFFF

1605874A FFFF

1605874C FFFF

16058794 270F

S L G

Simulation Games

超級機器人大戰 F

スーパーロボット大戦 F



MASTER CODE

F6000914 C305 B6002800 0000

<u>金錢無限</u>	<u>160C539C FFFF</u>	<u>160C53AE FFFF</u>
<u>1020000A 9800</u>	<u>160C539E FFFF</u>	<u>160C53B0 FFFF</u>
<u>所有事典</u>	<u>160C53A0 FFFF</u>	<u>160C53B2 FFFF</u>
<u>160C5390 FFFF</u>	<u>160C53A2 FFFF</u>	<u>160C53B4 FFFF</u>
<u>160C5392 FFFF</u>	<u>160C53A4 FFFF</u>	<u>160C53B6 FFFF</u>
<u>160C5394 FFFF</u>	<u>160C53A6 FFFF</u>	<u>160C53B8 FFFF</u>
<u>160C5396 FFFF</u>	<u>160C53A8 FFFF</u>	<u>160C53BA FFFF</u>
<u>160C5398 FFFF</u>	<u>160C53AA FFFF</u>	<u>360C53BC 00FF</u>
<u>160C539A FFFF</u>	<u>160C53AC FFFF</u>	

所有圖鑑

160C53D0 FFFF

160C53D2 FFFF

160C53D4 FFFF

160C53D6 FFFF

160C53D8 FFFF

160C53DA FFFF

160C53DC FFFF

160C53DE FFFF

160C53E0 FFFF

160C53E2 FFFF

160C53E4 FFFF

160C53E6 FFFF

160C53E8 FFFF

160C53EA FFFF

160C53EC FFFF

160C53EE FFFF

160C53F0 FFFF

160C53F2 FFFF

160C53F4 FFFF

160C53F6 FFFF

360C53F8 0001

所有動畫

360C540B 00FF

360C540C 00FF

360C540E 00FF

全強化裝備

30200575 0009	ブースター
30200576 0009	メガブースター
30200577 0009	サイコフレーム
30200578 0009	バイオセンサー
30200579 0009	アポジモーター
3020057A 0009	マグネットコーティング
3020057B 0009	フィールド
3020057C 0009	プロペラント
3020057D 0009	プロペラントS
3020057E 0009	ミノフスキークラフト
3020057F 0009	高性能レーダー
30200580 0009	チョバムアーマー
30200581 0009	ハイブリッドアーマー
30200582 0009	ファティマ
30200583 0009	バリアジェネレーター
30200584 0009	対ビームコーティング
30200585 0009	リペアキット

*機體換裝密碼請參考『機器人大戰F完結篇』之共通密碼。機體換裝密碼在『機器人大戰F』中只能輸入在013B之前的機體代碼，另外某些只能在真實系或超級系出現的機體，若將之改出就會當機。



三國志 V 中文版

三國志中文版

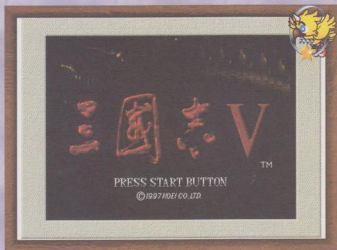

MASTER CODE

F6000914 C305 B6002800 0000

新登武將能力

單挑時敵人體力 0

武力 102B5C8A 00FF

我方在左方時按 Y 鈕

知力 102B5C8E 00FF

D02AD870 0020

政治 102B5C92 00FF

102BECDE 0000

魅力 102B5C96 00FF

點數 102B5C9A 00FF

水滸傳～天導一〇八星

水滸傳～天導一〇八星



MASTER CODE

F6000924 FFFF B6002800 0000

宛州金錢超高	宛州咒符超高	知力	軍馬
16039626 EA60	160395F6 EA60	1606A208 270F	1606A1A0 270F
宛州食糧超高	林沖能力值	忠義	軍船
160395EA EA60	體力	3606A214 0064	1606A1AC 270F
宛州武器超高	1606A1E4 03E7	仁愛	士氣
16039602 EA60	1606A1D8 03E7	3606A215 0064	3606A1A8 0064
宛州軍馬超高	腕力	勇氣	小者
1603960E EA60	1606A1F0 270F	3606A216 0064	1606A17C 270F
宛州軍船超高	技量	武器	*使用金手指則 無法存檔
1603961A EA60	1606A1FC 270F	1604A194 270F	

神魔爭霸

ソロ・クライツス神魔爭霸



MASTER CODE

F6000914 C305 B6002800 0000

奇蹟之力不減

1604A072 0190

主角體力不減

3604D643 0023

同伴體力不減

3604D663 0023

3604D683 0020

3604D3A3 001E

3604D3CE 001C

3604D6E3 001E

3604D703 0026

愛的塗鴉

センチメンタルグラフィティ

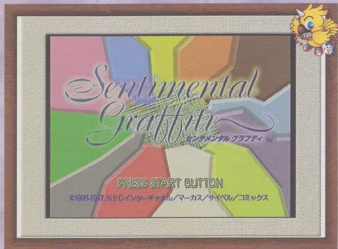

MASTER CODE

F6000914 C305 B6002800 0000

金錢無限

最大行動力超高

30270CE9 000F

30270CEF 00FF

10270CEA 423F

行動力超高

30270CED 00FF

女 孩 狀 態

	電話簿有電話	好感度	在意度
澤渡ほのか	302714EB 0001	1026F4E8 XXXX	1026F4EA XXXX
安達妙子	3027150B 0001	1026F6E8 XXXX	1026F6EA XXXX
永倉えみる	3027152B 0001	1026F8E8 XXXX	1026F8EA XXXX
星野明日香	3027154B 0001	1026FAE8 XXXX	1026FAEA XXXX
保阪美由紀	3027156B 0001	1026FCE8 XXXX	1026FCEA XXXX
山本るりか	3027158B 0001	1026FEE8 XXXX	1026FEEA XXXX
綾崎若菜	302715AB 0001	102700E8 XXXX	102700EA XXXX
森井夏穂	302715CB 0001	102702E8 XXXX	102702EA XXXX
夏原真奈美	302715EB 0001	102704E8 XXXX	102704EA XXXX
七瀬優	3027160B 0001	102706E8 XXXX	102706EA XXXX
松岡千恵	3027162B 0001	102708E8 XXXX	102708EA XXXX
遠藤晶	3027164B 0001	10270AE8 XXXX	10270AEA XXXX

* 電話簿有電話(存檔後關掉金手指再進入遊戲)

* 女孩狀態(好感度與在意度請自填0000~270F)



坂本龍馬維新開國

坂本龍馬～維新開國～



MASTER CODE

F6000914 C305 B6002800 0000

龍馬黨狀態

金錢無限

102B96A4 05F5

102B96A6 E0FF

知名度最高

102B96BA EA60

幕府警戒值 (影響結局)

102B96BC 0000

朝廷警戒值零 (影響結局)

102B96BE 0000

警護志士 250名

302B96AD 00FA

劍士法蘭多英雄傳説

ファランドサーガ



MASTER CODE

F6000914 C305 B6002800 0000

金銭無限

160BB5A8 0902

160B5858 000F

160FB5AA 0903

160B585A 423F

160BB5AC 0904

160BB5AE 0905

所有同伴戰鬥一次升一級

160BB5B0 0906

160B9B40 0064

160BB5B2 0907

160BB5B4 0908

全部回復道具

160BB5B6 0009

360BB5A7 0001

160BB5B8 0009

角色能力值

	レオン(雷獸)	フライアン(布莱安)
HP最高	160A6E54 03E7	160A6EC4 03E7
	160A6E58 03E7	160A6EC8 03E7
MP最高	160A6E56 03E7	160A6EC6 03E7
	160A6E5A 03E7	160A6ECA 03E7
攻撃	160A6E5C 03E7	160A6ECC 03E7
防禦	160A6E5E 03E7	160A6ECE 03E7
知力	160A6E60 03E7	160A6ED0 03E7
魔抗	160A6E62 03E7	160A6ED2 03E7
敏捷	160A6E64 03E7	160A6ED4 03E7
	ラルフ(拉魯夫)	ファム(法姆)
HP最高	160A6E8C 03E7	160A6EFC 03E7
	160A6E90 03E7	160A6F00 03E7
MP最高	160A6E8E 03E7	160A6EFE 03E7
	160A6E92 03E7	160A6F02 03E7
攻撃	160A6E94 03E7	160A6F04 03E7
防禦	160A6E96 03E7	160A6F06 03E7
知力	160A6E98 03E7	160A6F08 03E7
魔抗	160A6E9A 03E7	160A6F0A 03E7
敏捷	160A6E9C 03E7	160A6F0C 03E7



SD鋼彈G世紀S

SDガンダムG CENTURY S SD鋼彈G世紀S



MASTER CODE

F6000914 C305 B6002800 0000

戰鬥時間不減	ACTION BATTLE	武器
160D8C7A 003C	時間	160C3A76 6363
戰鬥時按L1右側HP999	160D8C7A 003C	綠鋼彈
0608C07A FFF7	藍鋼彈	能源
160C34E8 03E7	能源	160C3FC0 0088
戰鬥時按L1左側HP999	160C34E8 0088	武器
0608C07A FFF7	武器	160C3FE2 6363
160C3A54 03E7	160C350A 6363	藍鋼彈
	紅鋼彈	能源
HP999的密碼只能輸入一組	能源	160C452C 0088
	160C3A54 0088	武器
		160C454E 6363

商店大亨

テナントウオース



MASTER CODE

F6000914 C305 B6002800 0000

1P金銭

160AA3BA 7530

POINT

160AA38A 6300

2P金銭

160AA47A 7530

POINT

160AA44A 6300

3P金銭

160AA53A 7530

POINT

160AA50A 6300

4P金銭

160AA5FA 7530

POINT

160AA5CA 6300

5P金銭

160AA6BA 7530

POINT

160AA68A 6300

6P金銭

160AA77A 7530

POINT

160AA74A 6300

夢幻模擬戰 I & II 合輯加強版

ラングリッサ DRAMATIC EDITION



MASTER CODE

F6000914 C305 B6002800 0000

一代 金錢無限

160A426E 270F

二代 金錢無限

1609C9CE 270F



一代角色能力值

レディン	ナム
召唤魔法	召唤魔法
360A4690 00FF	360A4900 00FF
魔法	魔法
360A4691 00FF	360A4901 00FF
160A4692 FFFF	160A4902 FFFF
AT	AT
360A46A3 0063	360A4913 0063
DF	DF
360A46A4 0063	360A4914 0063
MV	MV
360A46A5 0063	360A4915 0063
目前MP	目前MP
360A46A6 0063	360A4916 0063
最大MP	最大MP
360A46A7 0063	360A4917 0063
LV	LV
360A46A8 00XX	360A4918 00XX
経験値	経験値
360A46AA 00FF	360A491A 00FF
指揮範囲	指揮範囲
360A46AB 0063	360A491B 0063
攻撃修正	攻撃修正
360A46AC 0063	360A491C 0063
防禦修正	防禦修正
360A46AD 0063	360A491D 0063

二代角色能力值

エルイーン	ヘイン
召唤魔法	召唤魔法
3609CDF0 00FF	3609CE58 00FF
魔法	魔法
3609CDF1 00FF	3609CE59 00FF
1609CDF2 FFFF	1609CE5A FFFF
AT	AT
3609CDF3 0063	3609CE6B 0063
DF	DF
3609CE04 0063	3609CE6C 0063
MV	MV
3609CE05 0063	3609CE6D 0063
目前MP	目前MP
3609CE06 0063	3609CE6E 0063
最大MP	最大MP
3609CE07 0063	3609CE6F 0063
LV	LV
3609CE08 00XX	3609CE71 00XX
経験値	経験値
3609CE0A 00FF	3609CE72 00FF
指揮範囲	指揮範囲
3609CE0B 0063	3609CE73 0063
攻撃修正	攻撃修正
3609CE0C 0063	3609CE74 0063
防禦修正	防禦修正
3609CE0D 0063	36097E75 0063



悠久幻想曲 2

悠久幻想曲2ND ALBUM

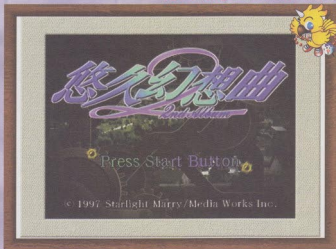

MASTER CODE

F6000914 C305 B6002800 0000

金錢無限

16084F34 0001

16084F36 869F

村人滿意度高

16084F32 03E7



角色能力值

	主角	第二人	第三人	第四人
現在HP999	16084F42 03E7	16084F7E 03E7	16084FBA 03E7	16084FF6 03E7
現在MP999	16084F44 03E7	16084F80 03E7	16084FBC 03E7	16084FF8 03E7
最大HP999	16084F46 03E7	16084F82 03E7	16084FBE 03E7	16084FFA 03E7
最大MP999	16084F48 03E7	16084F84 03E7	16084FC0 03E7	16084FFC 03E7
狀態最佳	16084F4A 0000	16084F86 0000	16084FC2 0000	16084FFE 0000
屬性	16084F4C AABB	16084F88 AABB	16084FC4 AABH	16085000 AABB
	16084F4E CCDD	16084F8A CCDD	16084FC6 CCDD	16085002 CCDD
對主角相性	無	16084F8C 0060	16084FC8 0060	16085004 0060
對第二人相性	16084F51 0060	無	16084FC9 0060	16085005 0060
對第三人相性	16084F52 0060	16084F8E 0060	無	16085006 0060
對第四人相性	16084F53 0060	16084F8F 0060	16084FCB 0060	無
技巧	16084F56 03E7	16084F92 03E7	16084FCE 03E7	1608500A 03E7
體術	16084F58 03E7	16084F94 03E7	16084FD0 03E7	1608500C 03E7
教養	16084F5A 03E7	16084F96 03E7	16084FD2 03E7	1608500E 03E7
信仰	16084F5C 03E7	16084F98 03E7	16084FD4 03E7	16085010 03E7
交涉	16084F5E 03E7	16084F9A 03E7	16084FD6 03E7	16085012 03E7
神秘	16084F60 03E7	16084F9C 03E7	16084FD8 03E7	16085014 03E7
學習魔法能力	16084F62 270F	16084F9E 270F	16084FDA 270F	16085016 270F
筋力	16084F65 007E	16084FA1 007E	16084FDD 007E	16085019 007E
耐久度	16084F66 007E	16084FA2 007E	16084FDE 007E	1608501A 007E
瞬發力	16084F67 007E	16084FA3 007E	16084FDF 007E	1608501B 007E
魔法力	16084F68 007E	16084FA4 007E	16084FE0 007E	1608501C 007E
抵抗力	16084F69 007E	16084FA5 007E	16084FE1 007E	1608501D 007E
覺醒能力	16084F6E 0009	16084FAA 0009	16084FE6 0009	16085022 0009
	16084F70 0009	16084FAC 0009	16084FE8 0009	16085024 0009
魔法	16084F75 00FF	16084FB1 00FF	16084FED 00FF	16085029 00FF
	16084F76 FFFF	16084FB2 FFFF	16084FEE FFFF	1608502A FFFF



實戰職棒

プロ野球チームをつくらう!



MASTER CODE

F6000914 C305 B6002800 0000

養樂多隊	横浜隊	廣島隊
金錢無限	金錢無限	金錢無限
1021CCEA 967F	1021D1E2 967F	1021C7F2 967F
會員數超多	會員數超多	會員數超多
1021CCF2 2710	1021D1EA 2710	1021C7FA 2710
擁有很多建築物	擁有很多建築物	擁有很多建築物
1021CD54 007F	1021D24C 007F	3021C7BD 007F
1021CD56 125F	1021D24E 125F	1021C7BE 125F
1021CD58 0007	1021D250 0007	1021C7C0 0007
擁有所有開發物品	擁有所有開發物品	擁有所有開發物品
1021CD54 007F	1021D24C 007F	1021C85C 007F
1021CD56 125F	1021D24E 125F	1021C85E 125F
1021CD58 0007	1021D250 0007	1021C860 0007

巨人隊
金錢無限
1021D1E2 967F
會員數超多
1021D1EA 2710
擁有很多建築物
3021D1AD 007F
1021D1AE 125F
1021D1B0 0007
擁有所有開發物品
1021D24C 007F
1021D24E 125F
1021D250 0007

西武隊
金錢無限
1021E5C2 967F
會員數超多
1021E5CA 2710
擁有很多建築物
3021E58D 007F
1021E58E 125F
1021E590 0007
擁有所有開發物品
1021E62C 007F
1021E62E 125F
1021E630 0007

火腿隊
金錢無限
1021E0CA 967F
會員數超多
10210CB2 2710
擁有很多建築物
30210C75 007F
10210C76 125F
10210C78 0007
擁有所有開發物品
1021E134 007F
1021E136 125F
1021E138 0007

阪神隊
金錢無限
1021D6DA 967F
會員數超多
1021D6E2 2710
擁有很多建築物
3021D6A5 007F
1021D6A6 125F
1021D6A8 0007
擁有所有開發物品
1021D744 007F
1021D746 125F
1021D748 0007

歐力士隊
金錢無限
1021DBD2 967F
會員數超多
1021DBDA 2710
擁有很多建築物
3021DB9D 007F
1021DB9E 125F
1021DBA0 0007
擁有所有開發物品
1021DC3C 007F
1021DC3E 125F
1021DC40 0007

大榮隊
金錢無限
1021CCEA 967F
會員數超多
1021CCF2 2710
擁有很多建築物
3021CCB5 007F
1021CCB6 125F
1021CCB8 0007
擁有所有開發物品
1021CD54 007F
1021CD56 125F
1021CD58 0007

中日隊
金錢無限
1021C2FA 967F
會員數超多
1021C302 2710
擁有很多建築物
3021C2C5 007F
1021C2C6 125F
1021C2C8 0007
擁有所有開發物品
1021C364 FFFF
1021C366 FFFF
1021C368 FFFF

近鐵隊
金錢無限
1021EABA 967F
會員數超多
1021EAC2 2710
擁有很多建築物
3021EA85 007F
1021EA86 125F
1021EA88 0007
擁有所有開發物品
1021EB24 007F
1021EB26 125F
1021EB28 0007

羅德隊
金錢無限
1021EFB2 967F
會員數超多
1021EFBA 2710
擁有很多建築物
3021EF7D 007F
1021EF7E 125F
1021EF80 0007
擁有所有開發物品
1021F01C 007F
1021F01E 125F
1021F020 0007

NO

球

隊

狀

NO



尼羅河的黎明

ナイル河の夜明け 尼羅河的黎明



MASTER CODE

F6000914 C305 B6002800 0000

メンフィス城状態

金銭無限

1602E02C 7FFF

1602E02E FFFF

食料最大

1602E0F8 3B9A

1602E0FA C9FF

人口最多

1602E0E8 00FF

1602E0EA 423F

士兵最多

1602E0F0 000F

1602E0F2 423F

超商王 2

ザ・コンビニ2～全国チェーン展開だ！～

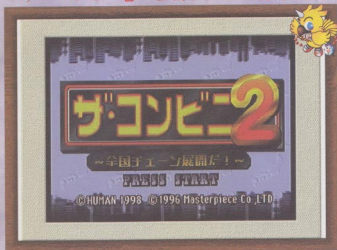

MASTER CODE

F6000914 C305 B6002800 0000

金銭無限

累積來客最多

160B9F10 3B9A

160BA010 7FFF

160B9F12 C9FF

160BA012 FFFF

愛神有約

PIA キャロットへようこそ!!

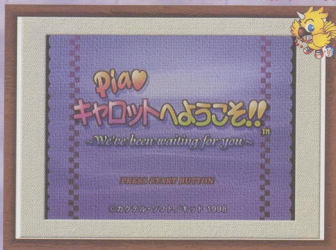

MASTER CODE

F6000914 C305 B6002800 0000

<u>金銭無限</u>	<u>根性最高</u>	<u>不評最高</u>
<u>160753E6 03E7</u>	<u>160753DC 0064</u>	<u>160753D2 0064</u>
	<u>160755FA 000A</u>	<u>16075600 0000</u>
<u>容姿最高</u>		
<u>160753D8 0064</u>	<u>學力最高</u>	<u>體調最高</u>
<u>160755F6 000A</u>	<u>160753DE 0064</u>	<u>160753D4 0064</u>
	<u>160755FC 000A</u>	<u>16075602 000A</u>
<u>優しき最高</u>	<u>會話最高</u>	
<u>160753DA 0064</u>	<u>160753D0 0064</u>	
<u>160755F8 000A</u>	<u>160755FE 000A</u>	

所有圖片	3607501F 0001	160750A6 0101	360750EC 0001
36074E76 0001	36075022 0001	360750A8 0001	160750ED 0101
36074E8B 0001	36075023 0001	160750AA 0101	160750F0 0101
36074E9B 0001	36075024 0001	160750AC 0101	160750F2 0101
36074EAC 0001	36075027 0001	160750AE 0101	160750F4 0101
36074EC9 0001	36075028 0001	160750B0 0101	360750F6 0001
36074ECB 0001	3607502C 0001	160750B2 0101	360750F8 0001
36074ECD 0001	3607502E 0001	160750B4 0101	1607511C 0101
36074ECF 0001	36075036 0001	160750B6 0101	1607511E 0101
36074ED2 0001	36075052 0001	160750B8 0101	36075120 0001
36074ED5 0001	36075053 0001	160750BA 0101	16075122 0101
36074EDA 0001	36075054 0001	160750BC 0101	16075124 0101
36074EDC 0001	3607505A 0001	160750BE 0101	16075126 0101
36074EDE 0001	3607505B 0001	160750C0 0101	16075128 0101
36074EE2 0001	3607505C 0001	160750C2 0101	1607512A 0101
36074EF3 0001	3607505F 0001	160750C4 0101	1607512C 0101
36074EF6 0001	36075062 0001	160750C6 0101	1607512E 0101
36074EF9 0001	16075082 0101	160750C8 0101	16075130 0101
36074F45 0001	16075084 0101	160750CA 0101	16075132 0101
36074F48 0001	36075086 0001	160750CC 0101	16075134 0101
36074F4B 0001	36075089 0001	160750CE 0101	16075136 0101
36074F91 0001	1607508A 0101	160750D0 0101	16075138 0101
36074F99 0001	1607508C 0101	160750D2 0101	360751B3 0001
36074F9E 0001	1607508E 0101	360750D5 0001	360751B4 0001
36074FA5 0001	36075091 0001	360750D7 0001	360751B5 0001
36074FBA 0001	36075093 0001	160750D8 0101	
36074FBC 0001	16075094 0101	360750DB 0001	動畫
36074FC6 0001	16075096 0101	360750DC 0001	16077C00 0101
36074FCA 0001	16075098 0101	160750DE 0101	16077C02 0101
36074FDB 0001	1607509A 0101	160750E0 0101	16077C04 0101
36074FDF 0001	1607509C 0101	160750E2 0101	16077C06 0101
36074FE6 0001	1607509E 0101	160750E4 0101	16077C08 0101
36074FF3 0001	160750A0 0101	360750E6 0001	*存檔後關掉金手指再進入遊戲，一次不要輸入太多！
36075019 0001	160750A2 0101	360750E8 0001	
3607501C 0001	160750A4 0101	360750EB 0001	

提督決断Ⅲ強化版

提督の決断 WITH パワーアップキット



MASTER CODE

F6000914 C305 B6002800 0000

編輯提督能力時按X鈕點數變成99（不可持續按著）

D6075818 0040

1600FED2 0063



國 家 狀 態

	大日本帝國	美利堅合眾國
國民生產力	102F55E6 FFFF	120F55FA FFFF
國民士氣	302F55E8 00FF	302F55FC 00FF
國家預算	105F6DB4 FFFF	105F6DE0 FFFF
石油	102F6DB8 0098	102F6DE4 0098
	102F6DBA 967F	102F6DE6 967F
物資	102F6DBC 0098	102F6DE8 0098
	102F6DBE 967F	102F6DEA 967F
鋼鐵	102F6DC0 FFFF	102F6DEC FFFF
鋁合金	102F6DC2 FFFF	102F6DEE FFFF
輸送船	102F6DDA FFFF	102F6E06 FFFF
海防艦	102FFDDC FFFF	102FFE08 FFFF
預備部隊	102F6DC4 FFFF	102F6DF0 FFFF
工業技術	102F6DC6 03E7	102F6DF2 03E7
情報技術	102F6DCE 03E7	102F6DFA 03E7
兵器技術	102F6DC8 03E7	102F6DF4 03E7
航空技術	102FD6CA 03E7	102FD6F6 03E7
艦船技術	102F6DCC 03E7	102F6DF8 03E7



公主戦記

プリンセスクエスト

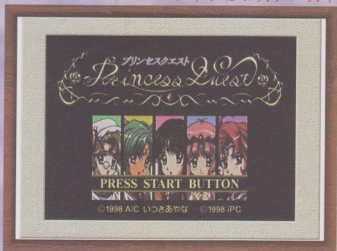

MASTER CODE

F6000914 C305 B6002800 0000

共通属性	女ウイロ	男ウイロ
現在HP	STR	STR
060AA002 E703	060AA064 E703	060AA050 E703
最大HP	DEF	DEF
060AA004 E703	060AA068 E703	060AA054 E703
現在MP	AGI	AGI
060AA006 E703	060AA06C E703	060AA058 E703
最大MP	M_POW	M_POW
060AA008 E703	060AA070 E703	060E705C E703
GOLD	M_DEF	M_DEF
060AA024 EAFF	060AA074 E703	060AA060 E703

機動戰士鋼彈基連的野心

機動戰士ガンダム—ギレンの野望



MASTER CODE

F6000924 FFFF B6002800 0000

	地球連邦軍資源一覽	吉翁公國軍資源一覽
資金最高	160E8260 0098 160E8262 967F	160E8284 0098 160E8286 967F
資源最高	160E8264 0098 160E8266 967F	160E8288 0098 160E828A 967F
基礎技術最高	360E8244 0062 360E8247 0064	360E8268 0062 360E826B 0064
M S 技術最高	360E8245 0062 360E8248 0064	360E8269 0062 360E826C 0064
M A 技術最高	360E8246 0062 360E8249 0064	360E826A 0062 360E826D 0064

畢業 III

卒業 III ~ WEDDING BELL

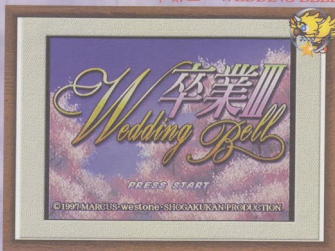

MASTER CODE

F6000914 C305 B6002800 0000

各角色能力一覽

	尾崎	菊池
文系	36060854 0064	36060882 0064
理系	36060855 0064	36060883 0064
藝術	36060856 0064	36060884 0064
體力	36060857 0064	36060885 0064
素行	36060858 0064	36060886 0064
協調	36060859 0064	36060887 0064
常識	3606085A 0064	36060888 0064
魅力	3606085B 0064	36060889 0064
信賴	3606085C 0064	3606088A 0064

	齊藤	松山
文系	360608B0 0064	360608DE 0064
理系	360608B1 0064	360608DF 0064
藝術	360608B2 0064	360608E0 0064
體力	360608B3 0064	360608E1 0064
素行	360608B4 0064	360608E2 0064
協調	360608B5 0064	360608E3 0064
常識	360608B6 0064	360608E4 0064
魅力	360608B7 0064	360608E5 0064
信賴	360608B8 0064	360608E6 0064

	渡邊
文系	3606090C 0064
理系	3606090D 0064
藝術	3606090E 0064
體力	3606090F 0064
素行	36060910 0064
協調	36060911 0064
常識	36060912 0064
魅力	36060913 0064
信賴	36060914 0064



炸彈超人大戰

ボンバーマンウォーズ

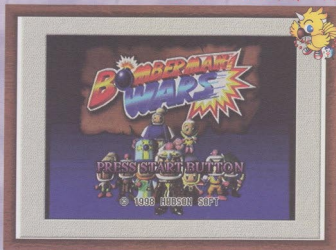

MASTER CODE

F6000914 C305 B6002800 0000

行動回数不減	36066195 000A	國王炸彈配置距離
160B0E30 0063	36066196 000B	302C0982 0006
金錢無限	36066197 000C	國王炸彈爆炸時間一回就爆
160b0df4 0A00	36066198 000D	302C0983 0001
全角色		
36066190 0005	國王無限移動	國王炸彈不減
36066191 0006	102C0992 0000	302C0984 0001
36066192 0007	國王炸彈火力	國王移動距離超高
36066193 0008	302C0980 0006	302C0985 0006
36066194 0009		

信長野望戦国群雄傳

信長野望～戦国群雄傳～



MASTER CODE

F6000914 C305 B6002800 0000

織田信長能力

野望

政治

3025C985 0064

3025C982 0064

行動力

戦闘

3025C987 0064

3025C983 0064

魅力

3025C984 0064

遊戲青春

ゲーム青春 遊戯青春



MASTER CODE

F6000914 C305 B6002800 0000

小學以上時期開始分配的能力點數

1609C8DE 0309



各 角 色 能 力 一 覽

	第一位玩家	第二位玩家	第三位玩家	第四位玩家
所持金	1608D3A4 3B9A	1608D694 3B9A	1608D984 3B9A	1608DC74 3B9A
	1608D3A6 C9FF	1608D696 C9FF	1608D986 C9FF	1608DC76 C9FF
體調	1608D42E 03E7	1608D71E 03E7	1608DA0E 03E7	1608DCFE 03E7
男子氣概	1608D430 03E7	1608D720 03E7	1608DA10 03E7	1608DD00 03E7
感性	1608D434 03E7	1608D724 03E7	1608DA14 03E7	1608DD04 03E7
文系	1608D436 270F	1608D726 270F	1608DA16 270F	1608DD06 270F
	1608D438 270F	1608D728 270F	1608DA18 270F	1608DD08 270F
	1608D43A 270F	1608D72A 270F	1608DA1A 270F	1608DD0A 270F
	1608D43C 270F	1608D72C 270F	1608DA1C 270F	1608DD0C 270F
	1608D43E 270F	1608D72E 270F	1608DA1E 270F	1608DD0E 270F
	1608D440 270F	1608D730 270F	1608DA20 270F	1608DD10 270F
	1608D442 270F	1608D732 270F	1608DA22 270F	1608DD12 270F
	1608D444 270F	1608D734 270F	1608DA24 270F	1608DD14 270F
	1608D446 270F	1608D736 270F	1608DA26 270F	1608DD16 270F
	1608D448 270F	1608D738 270F	1608DA28 270F	1608DD18 270F
理數系	1608D44A 270F	1608D73A 270F	1608DA2A 270F	1608DD1A 270F
	1608D44C 270F	1608D73C 270F	1608DA2C 270F	1608DD1C 270F
	1608D44E 270F	1608D73E 270F	1608DA2E 270F	1608DD1E 270F
	1608D450 270F	1608D740 270F	1608DA30 270F	1608DD20 270F
	1608D452 270F	1608D742 270F	1608DA32 270F	1608DD22 270F
	1608D454 270F	1608D744 270F	1608DA34 270F	1608DD24 270F
	1608D456 270F	1608D746 270F	1608DA36 270F	1608DD26 270F
	1608D458 270F	1608D748 270F	1608DA38 270F	1608DD28 270F
	1608D45A 270F	1608D74A 270F	1608DA3A 270F	1608DD2A 270F
	1608D45C 270F	1608D74C 270F	1608DA3C 270F	1608DD2C 270F
美術系	1608D45E 270F	1608D74E 270F	1608DA3E 270F	1608DD2E 270F
	1608D460 270F	1608D750 270F	1608DA40 270F	1608DD30 270F
	1608D462 270F	1608D752 270F	1608DA42 270F	1608DD32 270F
	1608D464 270F	1608D754 270F	1608DA44 270F	1608DD34 270F
	1608D466 270F	1608D756 270F	1608DA46 270F	1608DD36 270F
音樂系	1608D468 270F	1608D758 270F	1608DA48 270F	1608DD38 270F
	1608D46A 270F	1608D75A 270F	1608DA4A 270F	1608DD3A 270F
	1608D46C 270F	1608D75C 270F	1608DA4C 270F	1608DD3C 270F
	1608D46E 270F	1608D75E 270F	1608DA4E 270F	1608DD3E 270F
	1608D470 270F	1608D760 270F	1608DA50 270F	1608DD40 270F
運動	1608D472 270F	1608D762 270F	1608DA52 270F	1608DD42 270F



機器人大戰F 完結篇

スーパーロボット大戦F 完結編



MASTER CODE

F6000914 C305 B6002800 0000

<u>金錢無限</u>	<u>全員能力增加</u>	<u>全部動畫</u>
<u>1020000A 9896</u>	<u>10201F42 5555</u>	<u>160C6B7C FFFF</u>
<u>1020000C 7F00</u>	<u>10201F44 5555</u>	<u>160C6B7E FFFF</u>
<u>全部機器人能力超強</u>	<u>改造武器階段增加</u>	
<u>30201F43 000F</u>	<u>10201F46 0000</u>	
<u>10201F44 FFFF</u>	<u>10201F48 0000</u>	
	<u>10201F4A 0000</u>	
<u>在改造工場察看能力</u>	<u>10201F4C 0000</u>	
<u>二次即可</u>		

全部圖鑑

全強化裝備

160C6B40 FFFF	30200575 0009	ブースター
160C6B42 FFFF	30200576 0009	メガブースター
160C6B44 FFFF	30200577 0009	サイコフレーム
160C6B46 FFFF	30200578 0009	バイオセンサー
160C6B48 FFFF	30200579 0009	アポジモーター
160C6B4A FFFF	3020057A 0009	マグネットコーティング
160C6B4C FFFF	3020057B 0009	フィールド
160C6B4E FFFF	3020057C 0009	プロベラント
160C6B50 FFFF	3020057D 0009	プロベラントS
160C6B52 FFFF	3020057E 0009	ミノフスキークラフト
160C6B54 FFFF	3020057F 0009	高性能レーダー
160C6B56 FFFF	30200580 0009	チョバムアーマー
160C6B58 FFFF	30200581 0009	ハイブリッドアーマー
160C6B5A FFFF	30200582 0009	ファティマ
160C6B5C FFFF	30200583 0009	バリアジェネレーター
160C6B5E FFFF	30200584 0009	対ビームコーティング
160C6B60 FFFF	30200585 0009	リペアキット
160C6B62 FFFF	30200586 0009	超合金Z
160C6B64 FFFF	30200587 0009	超合金ニューZ
160C6B66 FFFF	30200588 0009	リローダー
160C6B68 FFFF	30200589 0009	リペアキットS
160C6B6A FFFF	3020058A 0009	ハイオニックコンデンサー
160C6B6C FFFF		
160C6B6E FFFF		
160C6B70 FFFF		
160C6B72 FFFF		
	全部事典	
	160C6B00 FFFF	160C6B10 FFFF
	160C6B02 FFFF	160C6B12 FFFF
	160C6B04 FFFF	160C6B14 FFFF
	160C6B06 FFFF	160C6B16 FFFF
	160C6B08 FFFF	160C6B18 FFFF
	160C6B0A FFFF	160C6B1A FFFF
	160C6B0C FFFF	160C6B1C FFFF
	160C6B0E FFFF	160C6B1E FFFF
		160C6B20 FFFF
		160C6B22 FFFF
		160C6B24 FFFF
		160C6B26 FFFF
		160C6B28 FFFF
		160C6B2A FFFF
		160C6B2C FFFF
		160C6B2E FFFF

機器人換裝密碼 (共通)

組數		組數		組數	
01	102005FA XXXX	31	1020097E XXXX	61	10200D02 XXXX
02	10200618 XXXX	32	1020099C XXXX	62	10200D20 XXXX
03	10200636 XXXX	33	102009BA XXXX	63	10200D3E XXXX
04	10200654 XXXX	34	102009D8 XXXX	64	10200D5C XXXX
05	10200672 XXXX	35	102009F6 XXXX	65	10200D7A XXXX
06	10200690 XXXX	36	10200A14 XXXX	66	10200D98 XXXX
07	102006AE XXXX	37	10200A32 XXXX	67	10200DB6 XXXX
08	102006CC XXXX	38	10200A50 XXXX	68	10200DD4 XXXX
09	102006EA XXXX	39	10200A6E XXXX	69	10200DF2 XXXX
10	10200708 XXXX	40	10200A8C XXXX	70	10200E10 XXXX
11	10200726 XXXX	41	10200AAA XXXX	71	10200E2E XXXX
12	10200744 XXXX	42	10200AC8 XXXX	72	10200E4C XXXX
13	10200762 XXXX	43	10200AE6 XXXX	73	10200E6A XXXX
14	10200780 XXXX	44	10200B04 XXXX	74	10200E88 XXXX
15	1020079E XXXX	45	10200B22 XXXX	75	10200EA6 XXXX
16	102007BC XXXX	46	10200B40 XXXX	76	10200EC4 XXXX
17	102007DA XXXX	47	10200B5E XXXX	77	10200EE2 XXXX
18	102007F8 XXXX	48	10200B7C XXXX	78	10200F00 XXXX
19	10200816 XXXX	49	10200B9A XXXX	79	10200F1E XXXX
20	10200834 XXXX	50	10200BB8 XXXX	80	10200F3C XXXX
21	10200852 XXXX	51	10200BD6 XXXX	81	10200F5A XXXX
22	10200870 XXXX	52	10200BF4 XXXX	82	10200F78 XXXX
23	1020088E XXXX	53	10200C12 XXXX	83	10200F96 XXXX
24	102008AC XXXX	54	10200C30 XXXX	84	10200FB4 XXXX
25	102008CA XXXX	55	10200C4E XXXX	85	10200FD2 XXXX
26	102008E8 XXXX	56	10200C6C XXXX	86	10200FF0 XXXX
27	10200906 XXXX	57	10200C8A XXXX	87	1020100E XXXX
28	10200924 XXXX	58	10200CA8 XXXX	88	1020102C XXXX
29	10200942 XXXX	59	10200CC6 XXXX	89	1020104A XXXX
30	10200960 XXXX	60	10200CE4 XXXX	90	10201068 XXXX

角色等級密碼 (共通)

組數		組數		組數	
01	102014A2 6210	31	1020160A 4410	61	10201772 2610
02	102014AE 6110	32	10201616 4310	62	1020177E 2510
03	102014BA 6010	33	10201622 4210	63	1020178A 2410
04	102014C6 5F10	34	1020162E 4110	64	10201796 2310
05	102014D2 5E10	35	1020163A 4010	65	102017A2 2210
06	102014DE 5D10	36	10201646 3F10	66	102017AE 2110
07	102014EA 5C10	37	10201652 3E10	67	102017BA 2010
08	102014F6 5B10	38	1020165E 3D10	68	102017C6 1F10
09	10201502 5A10	39	1020166A 3C10	69	102017D2 1E10
10	1020150E 5910	40	10201676 3B10	70	102017DE 1D10
11	1020151A 5810	41	10201682 3A10	71	102017EA 1C10
12	10201526 5710	42	1020168E 3910	72	102017F6 1B10
13	10201532 5610	43	1020169A 3810	73	10201802 1A10
14	1020153E 5510	44	102016A6 3710	74	1020180E 1910
15	1020154A 5410	45	102016B2 3610	75	1020181A 1810
16	10201556 5310	46	102016BE 3510	76	10201826 1710
17	10201562 5210	47	102016CA 3410	77	10201832 1610
18	1020156E 5110	48	102016D6 3310	78	1020183E 1510
19	1020157A 5010	49	102016E2 3210	79	1020184A 1410
20	10201586 4F10	50	102016EE 3110	80	10201856 1310
21	10201592 4E10	51	102016FA 3010	81	10201862 1210
22	1020159E 4D10	52	10201706 2F10	82	1020186E 1110
23	102015AA 4C10	53	10201712 2E10	83	1020187A 1010
24	102015B6 4B10	54	1020171E 2D10	84	10201886 0F10
25	102015C2 4A10	55	1020172A 2C10	85	10201892 0E10
26	102015CE 4910	56	10201736 2B10	86	1020189E 0D10
27	102015DA 4810	57	10201742 2A10	87	102018AA 0C10
28	102015E6 4710	58	1020174E 2910	88	102018B6 0B10
29	102015F2 4610	59	1020175A 2810	89	102018C2 0A10
30	102015FE 4510	60	10201766 2710	90	102018CE 0910

機 體 代 碼 (共 通)

0001	ガンダム	0021	グレートマジンガーZ
0002	スーパーガンダム	0022	アフロダイ
0003	ガンダムmk II	0023	ダイアナンA
0004	Gディフェンサ	0024	ボスポロット
0005	Zガンダム	0025	ビューナスA
0006	ウェイブライダー	0026	コン・バトラーV
0007	ZZガンダム	0027	バトルジェット
0008	Gフォートレス	0028	バトルラシャー
0009	Vガンダム	0029	バトルタンク
000A	F91	002A	バトルマリン
000B	NT-1アレックス	002B	バトルクラフト
000C	GP-01Fb	002C	ダイターン3
000D	GP-02Aサイサリス	002D	ダイファイター
000E	GP-03デンドロビウム	002E	ダイタンク
000F	GP-03ステイメン	002F	ダンバイン
0010	ガンキャノン	0030	ビルバイン
0011	ガンタンク	0031	ウィグキャリバー
0012	ボール	0032	ボチューン
0013	ネモ	0033	ゴージュングン
0014	GMIII	0034	ダンクーガ
0015	ジェガン	0035	イーグルファイターN
0016	リ・ガズィ (BWS)	0036	イーグルファイターA
0017	リ・ガズィ	0037	イーグルファイターH
0018	ゲッター1	0038	ランドクーガーN
0019	ゲッター2	0039	ランドクーガーA
001A	ゲッター3	003A	ランドクーガーH
001B	ゲッタードラゴン	003B	ランドライガーN
001C	ゲッターライガー	003C	ランドライガーA
001D	ゲッターボセイドン	003D	ランドライガーH
001E	マジンガンZ	003E	ビックモス
001F	マジンガンZ (飛行)	003F	ビックモスA
0020	マジンガンZ (飛行加強型)	0040	ビックモスH

機 體 代 碼 (共 通)

0041	アトールV	0061	バウンド・ドック (MA)
0042	ゴッドネロス	0062	サイコガンダムmk II
0043	サイバスター	0063	サイコガンダムmk II (MA)
0044	サイバート	0064	百式
0045	グランゾン	0065	メタス
0046	ネオグランゾ	0066	メタス (MA)
0047	ヴァルシオーネR	0067	ブラン・プロ
0048	ザムジード	0068	ビグロ
0049	無	0069	ケンブファー
004A	ガッデス	006A	ヴァル・ヴァロ
004B	ウィーゾル改	006B	ガーベル・テトラ
004C	ノルス・レイ	006C	ノイエ・ジール
004D	ゲジュベンスト (リアル)	006D	キュベレイ
004E	ゲジュベンスト (スーパー)	006E	キュベレイmk II
004F	ゲジュベンスト (mk II)	006F	ガルスJ
0050	ザク改	0070	ズザ
0051	ドムII	0071	ハンマ・ハンマ
0052	舊ザク	0072	R・ジャジャ
0053	アッザム	0073	バウ
0054	エルメス	0074	バウ (MA)
0055	マラサイ	0075	ドライセン
0056	バーザム	0076	クイン・マンサ
0057	ハンブラビ	0077	ドーベンウルフ
0058	ハンブラビ (MA)	0078	ゲーマルク
0059	アッシマー	0079	ギラ・ドーガ
005A	アッシマー (MA)	007A	レズン専用ギラ・ドーガ
005B	サイコガンダム	007B	ヤクト・ドーガ
005C	サイコガンダム (MA)	007C	クェス専用ギラ・ドーガ
005D	バイアラン	007D	ギュネイ専用ギラ・ドーガ
005E	ガブスレイ	007E	サザビー
005F	ガブスレイ (MA)	007F	αアジール
0060	バウンド・ドック	0080	ビギナ・ギナ

機 體 代 碼 (共 通)

0081	ベルガ・ギロス	00A1	バスール
0082	ラフレシア	00A2	ガラバ
0083	メガザウルス・サキ	00A3	ハイパーガラバ
0084	メガザウルス・バド	00A4	ブブリィ
0085	メガザウルス・ザイ	00A5	ウエル・ウェブス
0086	メガザウルス・ズー	00A6	ゲア・ガリング
0087	メガザウルス・ゼンⅡ	00A7	スプリガン
0088	メガザウルス・ダイ	00A8	ゴラオン
0089	メガザウルス・ジグ	00A9	グラン・ガラン
008A	機械獣ダブルスマ2	00AA	マグマ獣ガルムス
008B	機械獣ガラダK9	00AB	ビッグガルータ
008C	機械獣トロスD7	00AC	ブンドル艦
008D	ライメ×1	00AD	カットナル艦
008E	機械獣ジェノバM9	00AE	ケルナガール艦
008F	機械獣スバルタンK5	00AF	ゴーナグール
0090	機械獣アブトラU6	00B0	ザンジバル
0091	飛行要塞グール	00B1	ミデア
0092	飛行要塞ブード	00B2	ガウ
0093	戦闘獣グラトニオス	00B3	ダブデ
0094	戦闘獣オベリウス	00B4	トロイホース
0095	光波獣ビクドロン	00B5	グラーフツェベリン
0096	ギルギルガン	00B6	ドゴス・ギア
0097	メカギルギルガン	00B7	アレキサンドリア
0098	ドラゴンザウルス	00B8	ムサイ改
0099	ヴァルシオン	00B9	アーガマ
009A	ドラムロ	00BA	スードリ
009B	レブラカーン	00BB	ネウル・アーガマ
009C	ハイパーレブラカーン	00BC	エンドラ
009D	ズワース	00BD	サダラーン
009E	ビアレス	00BE	レウルーラ
009F	ライネック	00BF	ラー・カイルム
00A0	ハイパーライネック	00C0	ザムス・ガル

機 體 代 碼 (共 通)

00C1	ガロイカ	00E1	テキサスマック
00C2	カレイツェド	00E2	暗黒大將軍
00C3	レストレイル	00E3	戦闘獣ダンデ
00C4	グラシドゥ=リュ	00E4	戦闘獣ズガール
00C5	レストグランシュ	00E5	グレンドン
00C6	ゼラニオ	00E6	ガンバスター
00C7	ゲイオス=グロード	00E7	エクセリオン
00C8	ライグ=ゲイオス	00E8	エヴァ零號機
00C9	バラン=シュナイル	00E9	エヴァ初號機
00CA	エルガイム	00EA	エヴァ貳號機
00CB	エルカイム m k II	00EB	エヴァ參號機
00CC	ブローラー	00EC	イデオン
00CD	ディザード	00ED	ソロシップ
00CE	ヌーベルディザード	00EE	ジグ・マック
00CF	オージュ	00EF	ドグ・マック
00D0	オージ	00F0	ギド・マック
00D1	アシュラテンブル	00F1	ガンガ・ルブ
00D2	カルバリーテンブル	00F2	ザンザルブ
00D3	パッシュ	00F3	アディゴ
00D4	アトール	00F4	ガタマン・ザン
00D5	グルーン	00F5	ガブロ・ザン
00D6	アーロン	00F6	トクロ・ザン
00D7	ガイラム	00F7	ガドモア・ザン
00D8	グライア	00F8	デッカ・バウ
00D9	マジンカイザー	00F9	ゴンド・バウ
00DA	真ゲッター1	00FA	シャイニングガンダム
00DB	真ゲッター2	00FB	シャイニングガンダム S
00DC	真ゲッター3	00FC	ゴールドガンダム
00DD	ヒュッゲバイン	00FD	ゴールドガンダム S
00DE	グルンガスト	00FE	ライシンクガンダム
00DF	ウィングガスト	00FF	ノーベルガンダム
00E0	ガストランダー	0100	ノーベルガンダム B

機體代碼〔共通〕

0101	マスターガンダム	0121	ヴァイエイト
0102	クローンガンダム	0122	トールス
0103	風雲再起	0123	トールス（飛行型）
0104	ガンダムヘブンズソード	0124	オーグバリュール
0105	ガンダムヘブンズソード	0125	ゼイドラム
0106	クランドガンダム	0126	ビュードリファー
0107	ウランドガンダム	0127	グレイターキンII
0108	ウォルダーガンダム	0128	第三使徒サキエル
0109	ウォルダーガンダム	0129	第四使徒シャムシエル
010A	ウォルダーガンダムB	012A	第五使徒ラミエル
010B	デビルガンダム	012B	第六使徒ガギエル
010C	デビルガンダム	012C	第十四使徒ゼルエル
010D	デビルガンダム	012D	マガマ獣デモン
010E	ガンダムシュビーゲル	012E	ガイタンク
010F	ウイングガンダム	012F	シズラープラック
0110	ウイングガンダム（バード）	0130	バラックウィングN
0111	ウイングガンダムゼロ	0131	バラックウィングH
0112	ウイングガンダムゼロ（バード）	0132	ドモンニカッシュ
0113	ガンダムデスサイズ	0133	マスターニアジア
0114	ガンダムデスサイズヘル	0134	エアリーズ
0115	ガンダムサンドロック	0135	オレアナ
0116	ガンダムサンドロック改	0136	アウドムラ
0117	ガンダムヘビーアームズ	0137	デビルガンダム
0118	ガンダムヘビーアームズ改	0138	ドロス
0119	シェンロガンダム	0139	ジ・0
011A	アルトロンガンダム	013A	ビグザム
011B	トールギズ	013B	キングアロー
011C	トールギズII	013C	ジャックナイト
011D	ガンダムエビオン	013D	クィーンローズ
011E	ガンダムエビオン（飛行型）	013E	エヴァ初号機
011F	エアリーズ	013F	ゲシュペンストmkII
0120	メリクリウス	0140	ゲッタードラゴン

機體代碼 (共通)

0141	ボスポロト	0161	ビルバイン
0142	アッマー	0162	ウイングキャリバー
0143	アッシマー (MA)	0163	バウ (MS)
0144	ハンブラビ	0164	マスターガンダム (騎乗)
0145	ハンブラビ (MA)	0165	マスターガンダム (騎乗)
0146	レブラカーン	0166	ゴッドガンダム (騎乗)
0147	ハイパーレブラカーカ	0167	グランドマスターガンダム
0148	ライネック	0168	ネェル・アーガマ
0149	無	0169	マスターガンダム
014A	カラバ	016A	グール
014B	ハイパーカラバ	016B	グール
014C	ウイングゼロカスタム	016C	ブラオン
014D	トールギスⅢ	016D	第五使徒ラミエル
014E	量産型Vガンダム	016E	マスターガンダム (騎乗)
014F	量産型Vガンダム	016F	マスターガンダム
0150	コアブースター	0170	ゴッドガンダム (騎乗)
0151	ザクⅢ	0171	ゴッドガンダム
0152	ザクⅢ改	0172	ゴッドガンダムH
0153	フルアーマー百式改	0173	ガブロー・ザー
0154	シャア専用ザクⅡ	0174	ガブロー・ザー
0155	キューベレmkⅡ	0175	ガンガ・ルブ
0156	バウンド・ドック	0176	ガンガ・ルブ
0157	バウンド・ドック (MA)	0177	ガゼC (MS)
0158	G・キャノン	0178	ガゼC (MA)
0159	ホエール	0179	ガゼD (MS)
015A	サージェ・オーバス	017A	ガゼD (MA)
015B	ガルボ・ジック	017B	キャブラン (MS)
015C	ビルゴ	017C	キャブラン (MA)
015D	ビルゴⅡ	017D	ジャムルフィン (MS)
015E	トーラス	017E	ジャムルフィン (MA)
015F	トーラス (飛行型)	017F	ガ・ゾウム (MS)
0160	ダンバイン	0180	ガ・ゾウム (MA)

機體代碼 (共通)

0181	ゲルググJ	01A1	トールス (飛行型)
0182	バウンド・ドック (MS)	01A2	ビルゴ
0183	バウンド・ドック (MA)	01A3	ビルゴII
0184	カルバリーテンブル	01A4	エクセリラン
0185	暗黒大將軍	01A5	ソロシップ
0186	暗黒大將軍	01A6	ドロワ・ザン
0187	アーガマ (バルーンダミー)	01A7	ザンザ・ルブ
0188	ボール (バルーンダミー)	01A8	デビルガンダム
0189	ネモ (バルーンダミー)	01A9	デビルガンダム
018A	GMIII (バルーンダミー)	01AA	エヴァ冬號機
018B	GP-02サイサリス	01AB	エヴァ冬號機
018C	ネイエ・ジール	01AC	ガブスレイ
018D	ヌーベルディザード	01AD	ガブスレイ (MA)
018E	アシュラテンブル		
018F	グルーン		
0190	ハンブラビ (MS)		
0191	ハンブラビ (MA)		
0192	ヤクト・ドーガ		
0193	サザビー		
0194	フィネック		
0195	アトール		
0196	トールス		
0197	ジ・O		
0198	ジ・O		
0199	ジ・O		
019A	ヴァルシイン		
019B	ヴァルシイン		
019C	ヴォルダールガンダムB		
019D	ヴォルダールガンダムB		
019E	メリクリウス		
019F	ヴァイエイト		
01A0	トールス		

機器人換裝步驟說明

步驟一：由於機器人的位置會有所變動，因此必須先以角色等級密碼得知機器人位置，再行輸入換裝密碼。

10201492	6210	10201556	5310	10201606	4610
1020149F	6310	10201562	5210	10201616	4710
10201499	6010	10201568	5110	10201622	4810
1020149C	6F10	10201576	5010	1020162E	4110
10201492	6E10	10201586	4F10	10201636	4010
10201495	5B10	10201592	4E10	10201642	3F10
10201478	6C10	1020159E	4B10	10201652	3E10
10201476	5E10	102015A6	4C10	1020165E	3D10
10201502	5610	102015B6	4E10	10201666	3C10
10201508	5910	102015C2	4910	10201676	3B10
10201516	5B10	102015C8	4810	10201682	3A10
10201526	5710	102015D6	4B10	1020168F	3910
10201532	5610	102015E6	4710	10201696	3810
10201542	2210	102015F2	4C10	10201702	3710
10201546	5410	102015FE	4510	102016B2	3610

首先輸入角色等級密碼，例如上圖輸入前45組，接著進入遊戲。

步驟二：進入遊戲後，叫出在基地的記錄。此時觀看角色資料會發現如右圖般等級狂飆。

シ/ス	機體名	レベル
076	アーク・バスター	76
077	アーク・バスター	77
078	アーク	78
079	アーク	79
080	アーク	80
081	アーク	81
082	アーク	82
083	アーク	83
084	アーク	84
085	アーク	85
086	アーク	86
087	アーク	87
088	アーク	88
089	アーク	89
090	アーク	90
---	---	---

シ/ス	機體名	レベル
089	アーク	89
088	アーク	88
087	アーク	87
086	アーク	86
085	アーク	85
084	アーク	84
083	アーク	83
082	アーク	82
081	アーク	81
080	アーク	80
---	---	---

シ/ス	機體名	レベル
080	アーク	80
079	アーク	79
078	アーク	78
077	アーク	77
076	アーク	76
075	アーク	75
074	アーク	74
073	アーク	73
072	アーク	72
---	---	---

等級井然有序地排列著，接下來……

步驟三：接著察看欲換裝的駕駛員等級，例如想將福音戰士的『エヴァ初號機』換裝成『ネオグランゾン』。此時『碓シンジ』的等級為76，換算成十六進位為4C，對照角色等級密碼得知其換裝密碼為第23組，另外察看機體代碼得知『ネオグランゾン』的代碼為0046。

*角色等級密碼格式102014A2 XX10(XX表示等級)

シ/ス	機體名	レベル
080	アーク	80
079	アーク	79
078	アーク	78
077	アーク	77
076	アーク	76
075	アーク	75
074	アーク	74
073	アーク	73
072	アーク	72
---	---	---

シ/ス	機體名	レベル
080	アーク	80
079	アーク	79
078	アーク	78
077	アーク	77
076	アーク	76
075	アーク	75
074	アーク	74
073	アーク	73
072	アーク	72
---	---	---

シ/ス	機體名	レベル
080	アーク	80
079	アーク	79
078	アーク	78
077	アーク	77
076	アーク	76
075	アーク	75
074	アーク	74
073	アーク	73
072	アーク	72
---	---	---

由資料得知碓シンジ駕駛エヴァ初號機，且此時等級被改成76級。將76換成十六進位的4C，對照角色等級密碼為第23組102015AA 4C10，而換裝密碼的第23組為1020088E XXXX，最後參照機體代碼將XXXX填入0046。

步驟四：接著重新開機進入金手指畫面，輸入找到的換裝密碼『10200834 0046』後再度進入遊戲。此時發現機體成功地換裝了！

シ/ス	機體名	レベル
080	アーク	80
079	アーク	79
078	アーク	78
077	アーク	77
076	アーク	76
075	アーク	75
074	アーク	74
073	アーク	73
072	アーク	72
---	---	---

シ/ス	機體名	レベル
080	アーク	80
079	アーク	79
078	アーク	78
077	アーク	77
076	アーク	76
075	アーク	75
074	アーク	74
073	アーク	73
072	アーク	72
---	---	---

步驟五：趕緊存檔並重新開機，再度進入遊戲時必須先解除換裝密碼才行喔！

*變裝密碼與角色等級密碼有時會有誤差，如有誤差……差X個機體就以『變裝密碼位置±1E×X』來修正即可。

輸入換裝密碼，機體成功地變換了……

魔法戀曲特別版

エーベルージュスペシャル



MASTER CODE

F6000924 FFFF B6002800 0000

状態	技能	カステル	フェルデン
1608B736 0064	1608B76E 0064	160AEADA 00XX	160AEAF2 00XX
体力	治療	エルツ	フォルラーツ
1608B74E 0064	1608B776 0064	160AEADE 00XX	160AEAF6 00XX
文系	武術	リソデル	ミュラー
1608B756 0064	1608B77E 0064	160AEAE2 00XX	160AEAF8 00XX
理系	創造	コー	マリエソ
1608B75E 0064	1608B786 0064	160AEAE6 00XX	160AEAFE 00XX
感性	好感度	モリッツ	ヘレン
1608B766 0064	ノイシュ	160AEAEA 00XX	160AEB02 00XX
	160AEAD6 00XX	*XX請自行輸入(00~64)	

美少女夢工場 3

プリンセスメーカー ゆめみる妖精



MASTER CODE

F6000914 C305 B6002800 0000

金銭無限	モラル (道徳)	ストレス (壓力)	バスト (胸圍)
160819DC 00FF	16081B6A 270F	16081B7E 0000	16081B5A XXXX
160819DE FFFF	氣品	武勇	ウエスト (腰圍)
スタミナ (體力)	16081B6E 270F	16081B82 270F	16081B5A XXXX
16081B56 270F	氣だて (性情)	信頼度	ヒップ (臀圍)
知力	16081B72 270F	16081B86 03E8	16081B5A XXXX
16081B5A 270F	センス (感性)	身長	
氣力	16081B76 270F	16081B5A XXXX	
16081B62 270F	魅力	體重	* XXXX請自行輸入 (0000~270F)
プライド (自尊)	16081B7A 270F	16081B5A XXXX	
16081B66 270F			

夢幻模擬戦 V

ラングリッサーV～エンド オブ レジェンド～

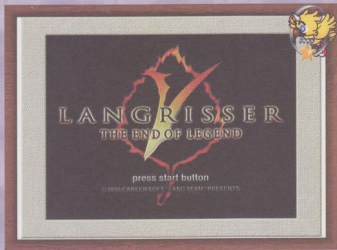

MASTER CODE

F6000924 FFFF B6002800 0000

金銭無限

3606CA68 00XX

160FD6A6 FFFF

3606CA6A 00XX

3606CA6C 00XX

道具位置

3606CA6E 00XX

3606CA60 00XX

:

3606CA62 00XX

:

3606CA64 00XX

3606CB9A 00XX

3606CA66 00XX

3606CB9C 00XX

角 色 能 力 値

	主角	ラムダ	アルフレッド	ブレンダ	クラレッド
快速升級	3604F727 00FF	3604F80B 00FF	3604F8EF 00FF	3604F9D3 00FF	3604FAB7 00FF
知力	3604F728 00FF	3604F80C 00FF	3604F8F0 00FF	3604F9D4 00FF	3604FAB8 00FF
A+	3604F729 0063	3604F80D 0063	3604F8F1 0063	3604F9D5 0063	3604FAB9 0063
D+	3604F72A 0063	3604F80E 0063	3604F8F2 0063	3604F9D6 0063	3604FABA 0063
M+	3604F72B 0063	3604F80F 0063	3604F8F3 0063	3604F9D7 0063	3604FABB 0063
判断	3604F72C 0063	3604F810 0063	3604F8F4 0063	3604F9D8 0063	3604FABC 0063
MP	3604F72D 0063	3604F811 0063	3604F8F5 0063	3604F9D9 0063	3604FABD 0063
	3604F72E 0063	3604F812 0063	3604F8F6 0063	3604F9DA 0063	3604FABE 0063
指揮範囲	3604F732 0010	3604F816 0010	3604F8FA 0010	3604F9DE 0010	3604FAC2 0010
AT	3604F7E5 0063	3604F8C9 0063	3604F9AD 0063	3604FA91 0063	3604FB75 0063
DF	3604F7E8 0063	3604F8CC 0063	3604F9B0 0063	3604FA94 0063	3604FB78 0063
MV	3604F7EC 0063	3604F8CF 0063	3604F9B3 0063	3604FA97 0063	3604FB7B 0063
炎地耐性	1604F750 6363	1604F834 6363	1604F918 6363	1604F9FC 6363	1604FAE0 6363
冰風耐性	1604F752 6363	1604F836 6363	1604F91A 6363	1604F9FE 6363	1604FAE2 6363
雷聖耐性	1604F754 6363	1604F838 6363	1604F91C 6363	1604FA00 6363	1604FAE4 6363
闇物耐性	1604F756 6363	1604F83A 6363	1604F91E 6363	1604FA02 6363	1604FAE6 6363
全部魔法	1604F73C FFFF	1604F820 FFFF	1604F904 FFFF	1604F9E8 FFFF	1604FACC FFFF
	1604F73E FFFF	1604F822 FFFF	1604F906 FFFF	1604F9EA FFFF	1604FACE FFFF
	1604F740 FFFF	1604F824 FFFF	1604F908 FFFF	1604F9EC FFFF	1604FAD0 FFFF
	1604F742 FFFF	1604F826 FFFF	1604F90A FFFF	1604F9EE FFFF	1604FAD2 FFFF
全部特技	1604F744 FFFF	1604F828 FFFF	1604F90C FFFF	1604F9F0 FFFF	1604FAD4 FFFF
	1604F746 FFFF	1604F82A FFFF	1604F90E FFFF	1604F9F2 FFFF	1604FAD6 FFFF

道 具 一 覧 (X X 的 値)

01	ナイフ	0B	雷神剣	15	デビルアックス
02	グラディウス	0C	フルンチング	16	ルーンアックス
03	マインゴージュ	0D	グラム	17	鐵アレイ
04	クリス	0E	エクスカリバー	18	こん棒
05	風斬りの短剣	0F	強襲型魔光剣	19	フレイル
06	メサイヤンソード	10	アルハザード	1A	モーニングスター
07	ロングソード	11	ラングリッサー	1B	フォースハンマー
08	グレートソード	12	手斧	1C	ダグザのこん棒
09	ミスリルソード	13	バトルアックス	1D	ミョッルニル
0A	アイスブレード	14	ミスリルアックス	1E	ランス

角色能力値

	ランフォード	28	灼熱の杖	4A	ネックレス
快速升級	3604FB9B 00FF	29	生命の杖	4B	アミュレット
知力	3604FB9C 00FF	2A	奇跡の杖	4C	精霊石の指輪
A+	3604FB9D 0063	2B	龍王の杖	4D	クリスタルアंक
D+	3604FB9E 0063	2C	ショートボウ	4E	守りの指輪
M+	3604FB9F 0063	2D	ロングボウ	4F	力の指輪
判断	3604FBA0 0063	2E	エルブン・ボウ	50	ティアラ
MP	3604FBA1 0063	2F	ハディング	51	クラウン
	3604FBA2 0063	30	アルテミスの弓	52	スターピアス
指揮範囲	3604FBA6 0010	31	プレートアーマー	53	光のヴェール
AT	3604FC59 0063	32	ミスリルアーマー	54	霸王の冠
DF	3604FC5C 0063	33	ナイトプレート	55	龍王の冠
MV	3604FC5F 0063	34	オーラプレート	56	ソニックバンド
炎地耐性	1604FBC4 6363	35	アサトスーツ	57	ルーンストーン
氷風耐性	1604FBC6 6363	36	大地の鎧	58	オーブ
雷聖耐性	1604FBC8 6363	37	チェインメイル	59	タリスマン
闇物耐性	1604FBCA 6363	38	プレストプレート	5A	炎のオーブ
全部魔法	1604FBB0 FFFF	39	ドラゴンスケイル	5B	聖王の護符
	1604FBB2 FFFF	3A	アエネアスの鎧	5C	天使の羽根
	1604FBB4 FFFF	3B	ハードレザー	5D	ホーリーリング
	1604FBB6 FFFF	3C	ワセリン	5E	血の盟約
全部特技	1604FBB8 FFFF	3D	エブロンドレス		
	1604FBBA FFFF	3E	布の服		
		3F	ローブ		

道具一覧

1F	ミスリルランス	40	メギンギョルズ
20	ブラッディランス	41	マジカルビネル
21	フレイルランス	42	ミラージュローブ
22	龍騎士の騎槍	43	天女の羽衣
23	ズフタフ	44	闇の法衣
24	スタッフ	45	女神のドレス
25	ワンド	46	レッグガーター
26	クリスタルロッド	47	グリーブ
27	ウィザードロッド	48	スピードブーツ
		49	クロス



ETC

E. T. C. Game

古墓密寶

Tomb Raider

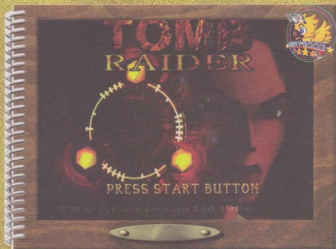

MASTER CODE

F6000914 C305 B6002800 0000

擁有所有物品	連發手槍彈不減	彈藥不減
16061184 0008	16093348 00F0	1601FC3C 0008
		生命不減
擁有無限小醫藥箱	烏茲槍彈不減	16015EF2 9329
16061198 0064	16093354 00F0	16015EF4 2131
		16015EF6 6133
擁有無限大醫藥箱	散彈槍彈不減	氧氣不減
16061196 0064	16093362 F0F0	16020328 7100

惡靈古堡

BIO HAZARD

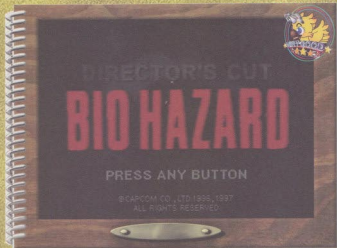

MASTER CODE

F6000924 C305 B6002800 0000

Chris 無敵	道具表	
102F51AC 0070	02 手槍	41 急救噴藥
Jill 無敵	03 散彈槍	
102F51AC 0060	04 左輪槍	
Chris 道具	05 火焰放射器	XX 填土道具編號
102F8784 XXYY	10 彈	YY 填土道具數量
102F8786 XXYY	11 硫酸彈	有計數的填 63
Jill 道具	12 火焰彈	沒有的填 01
102F8790 XXYY	0A 火箭發射器	可重複填入
102F8792 XXYY	2F 色帶	

美少女雀士冒険篇

どきどき ナイトメア



MASTER CODE

F6000914 C305 B6002800 0000

残機無限

1606B9A0 0102

舞林大會

JUNG RHYTHM

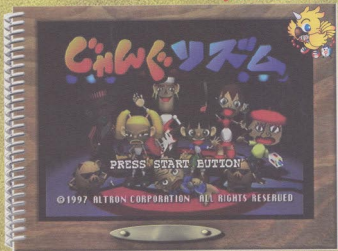

MASTER CODE

F6000914 C305 B6002800 0000

第二關必過	V S 模式
16047ADE 0064	1P 體力不減
第二關過後分數最高	3605B6EC 0067
16080730 0064	2P 體力不減
16080732 0064	3605B72C 0067
16080734 0064	
16080736 0064	
16080738 0064	
1608073A 03E7	

寵物蛋公園

セガサターンで發現!! たまごっちパーク



MASTER CODE

F6000914 C305 B6002800 0000

白色蛋能力全滿

賽跑時速度超快

1604C2CA 0404

10282CE2 6400

1604C2CC 0400

1604C2CE 0400

賽跑時體力不減

1604C2D0 0404

10282CD6 0070

UNO DX

UNO DX

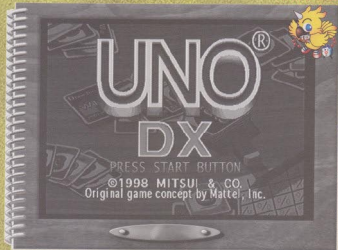

MASTER CODE

F6000914 C305 B6002800 0000

1P立刻得勝

1P得分變高

1607E242 0000

1607BD1E 03E7

組裝大會戰

組み立てバトルくっけっと



MASTER CODE

F6000924 FFFF B6002800 0000

金銭無限

1601A544 00FF

慟哭

慟哭そして……



MASTER CODE

F6000914 C305 B6002800 0000

<u>觀看所有圖片</u>	<u>16081AF8 FFFF</u>	<u>16081B0E FFFF</u>
<u>36081AE1 0001</u>	<u>16081AFA FFFF</u>	<u>16081B10 FFFF</u>
<u>16081AE6 FFFF</u>	<u>16081AFC FFFF</u>	<u>16081B12 FFFF</u>
<u>16081AE8 FFFF</u>	<u>16081AFE FFFF</u>	<u>16081B14 FFFF</u>
<u>16081AEA FFFF</u>	<u>16081B00 FFFF</u>	<u>16081B16 FFFF</u>
<u>16081AEC FFFF</u>	<u>16081B02 FFFF</u>	<u>16081B18 FFFF</u>
<u>16081AEE FFFF</u>	<u>16081B04 FFFF</u>	<u>16081B1A FFFF</u>
<u>16081AF0 FFFF</u>	<u>16081B06 FFFF</u>	<u>16081B1C FFFF</u>
<u>16081AF2 FFFF</u>	<u>16081B08 FFFF</u>	<u>16081B1E FFFF</u>
<u>16081AF4 FFFF</u>	<u>16081B0A FFFF</u>	<u>16081B20 FFFF</u>
<u>16081AF6 FFFF</u>	<u>16081B0C FFFF</u>	

道具位置

道具1
36681B76 00XX
道具2
36681B77 00XX
道具3
36681B78 00XX
道具4
36681B79 00XX
道具5
36681B7A 00XX
道具6
36681B7B 00XX
道具7
36681B7C 00XX
道具8
36681B7D 00XX
道具9
36681B7E 00XX
道具10
36681B7F 00XX
道具11
36681B80 00XX
道具12
36681B81 00XX
道具13
36681B82 00XX
道具14
36681B83 00XX
道具15
36681B84 00XX
道具16
36681B85 00XX

道具17

36681B86 00XX
道具18
36681B87 00XX
道具19
36681B88 00XX
道具20
36681B89 00XX
道具21
36681B8A 00XX
道具22
36681B8B 00XX
道具23
36681B8C 00XX
道具24
36681B8D 00XX
道具25
36681B8E 00XX
道具26
36681B8F 00XX
道具27
36681B90 00XX
道具28
36681B91 00XX
道具29
36681B92 00XX
道具30
36681B93 00XX
道具31
36681B94 00XX
道具32
36681B95 00XX



00 十字ドライバー

01 電動ドライバー

02 ヘアピン

03 カード

04 ガム付き棒

05 釣り針と糸

06 パール

07 小さな紙袋

08 弓矢

09 人形のネジツ回し

0A 日記帳

0B あやしげな鍵

0C コイン

0D ノーマのメモ

0E ぬれぞうきん2

0F 棒

10 手鏡

11 ベンチ

12 コック

13 銀色の鍵

14 鍵01

15 わんわんグルメ

16 溶剤

17 鍵04

18 鐵パイプ

19 謎の鍵

1A 鈍く光る鍵磨

1B コルク抜き

1C 糸かかった釘

1D ベダル

1E 懐中電燈

1F 消化器

20 鍵05

21 小さな鍵

22 かつちょうの手

23 水桶のフタ

24 大きな鏡

25 タオル

26 バターナイフ

27 古びた鍵

28 フロッピー

29 鍵03

2A 鍵04

2B カッター

2C ロープ

2D ハズルの鍵

2E ガムテープ

2F メイド服

30 變った鍵

31 鍵01

32 ラダー

33 カセットテープ

34 時計のネジ回し

35 パンソウゴウ

36 木彫りの鳥

37 裂かれた手紙

38 ファイブ



V.R. 麻將

VIRTUAL 麻雀

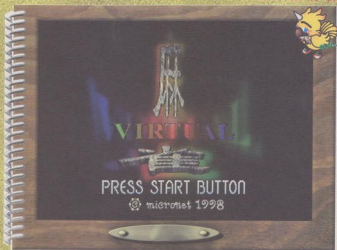

MASTER CODE

F6000914 C305 B6002800 0000

麻將牌位置

第一張牌

3600D21C 00XX

第二張牌

3600D21D 00XX

第三張牌

3600D21E 00XX

第四張牌

3600D21F 00XX

第五張牌

3600D220 00XX

第六張牌

3600D221 00XX

第七張牌

3600D222 00XX

第八張牌

3600D223 00XX

第九張牌

3600D224 00XX

第十張牌

3600D225 00XX

第十一張牌

3600D226 00XX

第十二張牌

3600D227 00XX

第十三張牌

3600D228 00XX

第十四張牌

3600D229 00XX

XX的花色

01 一萬

02 二萬

03 三萬

04 四萬

05 五萬

06 六萬

07 七萬

08 八萬

09 九萬

11 一索

12 二索

13 三索

14 四索

15 五索

16 六索

17 七索

18 八索

19 九索

21 一筒

22 二筒

23 三筒

24 四筒

25 五筒

26 六筒

27 七筒

28 八筒

29 九筒

31 東

32 南

33 西

34 北

35 白

36 發

37 中

無捨牌時間限制

160DFFDA 0120

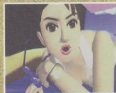

神奇三合一

ワンダー3 / アーケードギアーズ



MASTER CODE

F6000914 C305 B6002800 0000

第一個遊戲 (動作)

隻數不減

排行榜分數最高

160BD04C 0063

1606430C 05F5

時間不減

1606430C E0FF

160BD3A2 00FF

心99

1P分數最高

160BDF28 0063

160B82B0 05F5

160B82B2 E0FF

第二個遊戲（射擊）

隻數不減

1608D474 0063

集氣不減

1608E3C0 0080

火力最強（散彈）

16086B40 0004

火力最強（氣砲）

16086B40 0104

火力最強只能輸入一組

第三個遊戲（推方塊）

隻數不減

160B1854 0063

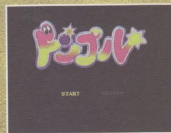
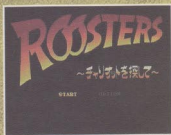

龍少女外傳

スゴベチャー〜ドラゴンマスターシルク外傳〜



MASTER CODE

F6000914 C305 B6002800 0000

角色能力一覧

アオ	第2個道具	第7個道具
集点数8点	3607861F 00XX	36078624 00XX
160785EE 0008	第3個道具	第8個道具
最大道具数量	36078620 00XX	36078625 00XX
36078619 0010	第4個道具	第9個道具
目前道具数量	36078621 00XX	36078626 00XX
3607861A 00XX	第5個道具	第10個道具
第1個道具	36078622 00XX	36078627 00XX
3607861E 00XX	第6個道具	第11個道具
	36078623 00XX	36078628 00XX

第 1 2 個道具	第 8 個道具	第 4 個道具
36078629 00XX	36078655 00XX	36078881 00XX
第 1 3 個道具	第 9 個道具	第 5 個道具
3607862A 00XX	36078656 00XX	36078882 00XX
第 1 4 個道具	第 1 0 個道具	第 6 個道具
3607862B 00XX	36078657 00XX	36078883 00XX
第 1 5 個道具	第 1 1 個道具	第 7 個道具
3607862C 00XX	36078658 00XX	36078884 00XX
第 1 6 個道具	第 1 2 個道具	第 8 個道具
3607862D 00XX	36078659 00XX	36078885 00XX
+	第 1 3 個道具	第 9 個道具
集點數 8 點	3607865A 00XX	36078886 00XX
1607871E 0008	第 1 4 個道具	第 1 0 個道具
最大道具數量	3607865B 00XX	36078887 00XX
36078749 0010	第 1 5 個道具	第 1 1 個道具
目前道具數量	3607865C 00XX	36078888 00XX
3607874A 00XX	第 1 6 個道具	第 1 2 個道具
第 1 個道具	3607865D 00XX	36078889 00XX
3607864E 00XX	ルリ	第 1 3 個道具
第 2 個道具	集點數 8 點	3607888A 00XX
3607864F 00XX	1607884E 0008	第 1 4 個道具
第 3 個道具	最大道具數量	3607888B 00XX
36078650 00XX	36078879 0010	第 1 5 個道具
第 4 個道具	目前道具數量	3607888C 00XX
36078651 00XX	3607887A 00XX	第 1 6 個道具
第 5 個道具	第 1 個道具	3607888D 00XX
36078652 00XX	3607887E 00XX	
第 6 個道具	第 2 個道具	
36078653 00XX	3607887F 00XX	
第 7 個道具	第 3 個道具	
36078654 00XX	36078880 00XX	

白藤

集點數 8 點

1607897E 0008

最大道具數量

360789A9 0010

目前道具數量

360789AA 00XX

第 1 個道具

360789AE 00XX

第 2 個道具

360789AF 00XX

第 3 個道具

360789B0 00XX

第 4 個道具

360789B1 00XX

第 5 個道具

360789B2 00XX

第 6 個道具

360789B3 00XX

第 7 個道具

360789B4 00XX

第 8 個道具

360789B5 00XX

第 9 個道具

360789B6 00XX

第 10 個道具

360789B7 00XX

第 11 個道具

360789B8 00XX

第 12 個道具

360789B9 00XX

第 13 個道具

360789BA 00XX

第 14 個道具

360789BB 00XX

第 15 個道具

360789BC 00XX

第 16 個道具

360789BD 00XX

了力

集點數 8 點

1607871E 0008

最大道具數量

360784E9 0010

目前道具數量

360784EA 00XX

第 1 個道具

360784EE 00XX

第 2 個道具

360784EF 00XX

第 3 個道具

360784F0 00XX

第 4 個道具

360784F1 00XX

第 5 個道具

360784F2 00XX

第 6 個道具

360784F3 00XX

第 7 個道具

360784F4 00XX

第 8 個道具

360784F5 00XX

第 9 個道具

360784F6 00XX

第 10 個道具

360784F7 00XX

第 11 個道具

360784F8 00XX

第 12 個道具

360784F9 00XX

第 13 個道具

360784FA 00XX

第 14 個道具

360784FB 00XX

第 15 個道具

360784FC 00XX

第 16 個道具

360784FD 00XX

目前道具數量請
配合道具數量填
入 (00-10)

裝備道具一覽

XX的數值	1F5 マスカード	3F 剣のカード
00 鏡	20 6 マスカード	40 盾のカード
01 こちそう	21 とこかにカード	41 鍵のカード
02 ケーキ	22 お通付きカード	42 戦車のカード
03 フルーツ	23 スタートカード	43 豎琴のカード
04 ドレス	24 祭壇カード	
05 ルージュ	25 風の鬥氣(+1)	
06 ハンチアウト	26 水の鬥氣(+1)	
07 本	27 地の鬥氣(+1)	
08 財寶	28 火の鬥氣(+1)	
09 藥草	29 雷の鬥氣(+1)	
0A 爆彈	2A 疾風の鬥氣(+2)	
0B カード	2B 止水の鬥氣(+2)	
0C びっくり箱	2C 大地の鬥氣(+2)	
0D 十字架	2D 火炎の鬥氣(+2)	
0E ニセの手紙カード	2E 紫電の鬥氣(+2)	
0F 絶交の手紙カード	2F 聖なる鬥氣(+3)	
10 全員集合カード	30 龍なる霜氣鬥氣(+4)	
11 カミカゼカード	31 戀なる鬥氣(+6)	
12 ずやずやカード	32 巻き物+1	
13 かっぱさぎカード	33 巻き物+2	
14 魔封じカード	34 巻き物+3	
15 交換カード	35 巻き物+4	
16 ハルマゲカード	36 巻き物+6	
17 ガードガード	37 巻き物+8	
18 ニユカード	38 上古黙示録+12	
19 サンコード	39 六道文書+13	
1A 16 マスカード	3A 裁き手の書+16	
1B 1 マスカード	3B 無間の書+18	
1C 2 マスカード	3C 王冠のカード	
1D 3 マスカード	3D 聖杯のカード	
1E 4 マスカード	3E 指輪のカード	



死之館

THE HOUSE OF THE DEAD

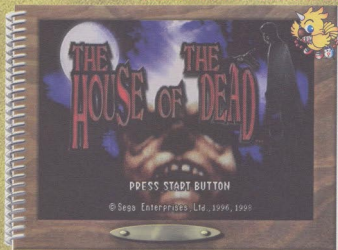

MASTER CODE

F6000914 C305 B6002800 0000

1P 血不減

2P 血不減

060B0FFA 0003

060B10FA 0003

灣岸賽車之戀

灣岸トライアル ラブ



MASTER CODE

F6000914 C305 B6002800 0000

中學篇

金錢

16027BCC 05F5

16027BCE E0FF

目前HP

36026A00 0064

最大HP

36026A01 0064

筋力

36026A02 0064

敏捷性

36026A03 0064

學力

36026A04 0064

人氣度

36026A05 0064

36026A06 0064

ガッツ

36026A07 0064

36026A08 0064

36026A09 0064

櫻花大戰 2

サクラ大戦2へ君・死にたまるこまなかれ～



MASTER CODE

F6000924 FFFF

愛情度	アイリス
さくら	10200BA0 XXXX
10200B20 XXXX	紅蘭
すみれ	10200BC0 XXXX
10200B40 XXXX	織姫
マリア	10200BE0 XXXX
10200B60 XXXX	レニ
カンナ	10200BC0 XXXX
10200B80 XXXX	由於愛情度會影響結局， 請自行填入（最大7FFF）

信賴度

各角色結局

さくら

10200B22 000A

すみれ

10200B42 000A

マリア

10200B62 000A

カンナ

10200B82 000A

アイリス

10200BA2 000A

紅蘭

10200BC2 000A

織姫

10200BE2 000A

レニ

10200C02 000A

(第十二話戰鬥模式結束後使用，誰來敲門就是誰的結局)

10200B02 00XX

XX請自行填入

01 さくら

02 すみれ

03 マリア

04 カンナ

05 アイリス

06 紅蘭

07 織姫

08 レニ

以上秘碼只對第一片有效



道具位置

第1個道具	10200CC0 00XX	第26個道具	10200CF2 00XX
第2個道具	10200CC2 00XX	第27個道具	10200CF4 00XX
第3個道具	10200CC4 00XX	第28個道具	10200CF6 00XX
第4個道具	10200CC6 00XX	第29個道具	10200CF8 00XX
第5個道具	10200CC8 00XX	第30個道具	10200CFA 00XX
第6個道具	10200CCA 00XX	第31個道具	10200CFC 00XX
第7個道具	10200CCC 00XX	第32個道具	10200CFE 00XX
第8個道具	10200CFE 00XX		
第9個道具	10200CD0 00XX		
第10道具	10200CD2 00XX		
第11個道具	10200CD4 00XX		
第12個道具	10200CD6 00XX		
第13個道具	10200CD8 00XX		
第14個道具	10200CDA 00XX		
第15個道具	10200CDC 00XX		
第16個道具	10200CDE 00XX		
第17個道具	10200CE0 00XX		
第18個道具	10200CE2 00XX		
第19個道具	10200CE4 00XX		
第20個道具	10200CE6 00XX		
第21個道具	10200CE8 00XX		
第22個道具	10200CEA 00XX		
第23個道具	10200CEC 00XX		
第24個道具	10200CEE 00XX		
第25個道具	10200CF0 00XX		



裝備道具一覽

XX的値

01魔神器・珠
02靈剣荒鷹
03神剣白羽鳥
04光刀無形
05神刀滅卻
06大神の制服
07ライター
08花かざり
09皿
0Aプロマイドさくら
0Bプロマイドさくら正月限定
0Cプロマイドすみれ
0Dプロマイドすみれ正月限定
0Eプロマイドマリア
0Fプロマイドマリア正月限定
10プロマイドカンナ
11プロマイドカンナ正月限定
12プロマイドアイリス
13プロマイドアイリス正月限定
14プロマイド紅蘭
15プロマイド紅蘭正月限定
16プロマイド織姫
17プロマイド織姫正月限定
18プロマイドレニ
19プロマイドレニ正月限定
1Aくす玉
1B花びん
1Cたれ巻
1Dキネマトロン

1E魔神器・剣

1F魔神器・鏡
20キネマトロンの破片
21さくらからの手紙
22すみれからの手紙
23マリアからの手紙
24カンナからの手紙
25アイリスからの手紙
26紅蘭からの手紙
27織姫からの手紙
28レニからの手紙
29さくらからーったマフラー赤
2Aさくらからーったマフラー青
2Bさくらからーったマフラー黄



卒業之旅

ツアーパーティー卒業旅行にいこう



MASTER CODE

F6000914 C305 B6002800 0000

各プレイヤー能力値

1P 第一組

体力

360CA507 00XX

知力

360CA50B 00XX

センス

360CA50F 00XX

LP

160CA64C YYYYY

1P 第二組

体力

360CA6E7 00XX

知力

360CA6EB 00XX

センス

160CA6EF 00XX

2P第一組

體力

360CA508 00XX

知力

360CA50C 00XX

センス

360CA510 00XX

IP

160CA64E YYYY

2P第二組

體力

360CA6E8 00XX

知力

360CA6EC 00XX

センス

160CA6F0 00XX

3P第一組

體力

360CA509 00XX

知力

360CA50D 00XX

センス

360CA511 00XX

IP

160CA650 YYYY

3P第二組

體力

360CA6E9 00XX

知力

360CA6ED 00XX

センス

160CA6F1 00XX

4P第一組

體力

360CA50A 00XX

知力

360CA50E 00XX

センス

360CA512 00XX

IP

160CA652 YYYY

4P第二組

體力

360CA6EA 00XX

知力

360CA6EE 00XX

センス

160CA6F2 00XX

XX請自行填入(00-FF)

YYYY請自行填入(0000-1027)

魔法雀士

魔法の雀士 ほえほえ ポエミィ



MASTER CODE

F6000914 C305 B6002800 0000

銭

160587F4 000F

160587F6 423F

MP99

10282F30 0063

魔法無限

10282F32 0000

分數最高

10282F20 00FF

10282F22 423F

牌的位置

第一張牌	XX請自行填入	1A 六索
10282CFC 00XX	01 一萬	1B 七索
第二張牌	02 二萬	1C 八索
10282CFE 00XX	03 三萬	1D 九索
第三張牌	04 四萬	
10282D00 00XX	05 五萬	1F 東
第四張牌	06 六萬	20 南
10282D02 00XX	07 七萬	21 西
第五張牌	08 八萬	22 北
10282D04 00XX	09 九萬	23 白
第六張牌		24 發
10282D06 00XX	0B 一筒	25 中
第七張牌	0C 二筒	
10282D08 00XX	0D 三筒	
第八張牌	0E 四筒	
10282D0A 00XX	0F 五筒	
第九張牌	10 六筒	
10282D0C 00XX	11 七筒	
第十張牌	12 八筒	
10282D0E 00XX	13 九筒	
第十一張牌		
10282D10 00XX	15 一索	
第十二張牌	16 二索	
10282D12 00XX	17 三索	
第十三張牌	18 四索	
10282D14 00XX	19 五索	



秘密戰隊

ひみつ戦隊 メタモルV



MASTER CODE

F6000914 C305 B6002800 0000

角色狀態

力量

戰鬥HP不減

徐紀

D6011E70 0000

1600F000 03E7

16017F28 03E7

もえ子

必殺次數不減

1600F002 03E7

D6011E70 0000

麗子

1600F102 0007

1600F004 03E7

くるみ

* 戰鬥HP不減與必殺次數
不減不可同時使用

1600F006 03E7

キーワード全満

3600F013 0001

1600F014 0101

1600F016 0101

1600F018 0101

1600F01A 0101

1600F01C 0101



戦闘時星星不滅

3600F103 0006



所有メタモル图鉴

1600F206 0101

1600F208 0101

1600F20A 0101

1600F20C 0101

1600F20E 0101

1600F210 0101

1600F212 0101



超真實麻將 P7

SUPER REAL MAHJONG P7



MASTER CODE

F6000924 C305 B6002800 0000

牌的位置

第1張牌 160336D2 00XX

第2張牌 160336D6 00XX

第3張牌 160336DA 00XX

第4張牌 160336DE 00XX

第5張牌 160336E2 00XX

第6張牌 160336E6 00XX

第7張牌 160336EA 00XX

第8張牌 160336EE 00XX

第9張牌 160336F2 00XX

第10張牌 160336F6 00XX

第11張牌 160336FA 00XX

第12張牌 160336FE 00XX

第13張牌 16033702 00XX

自摸牌 16033706 00XX

牌一覽 (XX的值)

01	一萬	21	一筒	按R鈕自摸範例
02	二萬	22	二筒	控制碼(一定要輸入)
03	三萬	23	三筒	D60932DC FFF7
04	四萬	24	四筒	
05	五萬	25	五筒	大三元
06	六萬	26	六筒	160336D2 0035
07	七萬	27	七筒	160336D6 0035
08	八萬	28	八筒	160336DA 0035
09	九萬	29	九筒	160336DE 0036
11	一索			160336E2 0036
12	二索	31	東	160336E6 0036
13	三索	32	南	160336EA 0037
14	四索	33	西	160336EE 0037
15	五索	34	北	160336F2 0037
16	六索	35	白	160336F6 0031
17	七索	36	發	160336FA 0031
18	八索	37	中	160336FE 0031
19	九索			16033702 0032
				16033706 0032

麻比奈 百合奈 (声: 野田順子)



麻比奈 夏姬 (声: 野田順子)

閻堂 芹香 (声: 水島由子)



大四喜

160336D2 0031 160336EE 0032

160336D6 0031 160336F2 0033

160336DA 0031 160336F6 0034

160336DE 0032 160336FA 0035

160336E2 0032 160336FE 0036

160336E6 0032 16033702 0037

160336EA 0033 16033706 0037

160336EE 0033

160336F2 0033

160336F6 0034 160336D2 0001

160336FA 0034 160336D6 0001

160336FE 0034 160336DA 0001

16033702 0035 160336DE 0002

16033706 0035 160336E2 0003

160336E6 0004

國士無雙

160336D2 0001 160336EA 0005

160336D6 0009 160336EE 0006

160336DA 0011 160336F2 0007

160336DE 0019 160336F6 0008

160336E2 0021 160336FA 0009

160336E6 0029 160336FE 0009

160336EA 0031 16033702 0009

16033706 0009



魔幻邪影



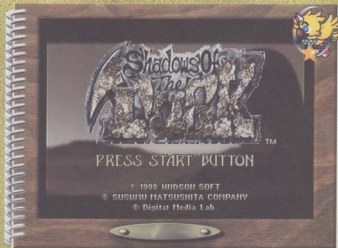

SHADOWS OF THE TUSK



MASTER CODE

F6000914 C305

MANA不減	3601C49E 0040	3601C4A7 0007
3607D034 0063	3601C49F 0003	3601C4A8 0040
	3601C4A0 0040	3601C4A9 0008
第一位玩家全卡片	3601C4A1 0004	3601C4AA 0040
3601C499 0000	3601C4A2 0040	3601C4AB 0009
3601C49A 0040	3601C4A3 0005	3601C4AC 0040
3601C49B 0001	3601C4A4 0040	3601C4AD 000A
3601C49C 0040	3601C4A5 0006	3601C4AE 0040
3601C49D 0002	3601C4A6 0040	3601C4AF 000B

<u>3601C4B0 0040</u>	<u>3601C4CA 0040</u>	<u>3601C4E4 0040</u>
<u>3601C4B1 000C</u>	<u>3601C4CB 0019</u>	<u>3601C4E5 0026</u>
<u>3601C4B2 0040</u>	<u>3601C4CC 0040</u>	<u>3601C4E6 0040</u>
<u>3601C4B3 000D</u>	<u>3601C4CD 001A</u>	<u>3601C4E7 0027</u>
<u>3601C4B4 0040</u>	<u>3601C4CE 0040</u>	<u>3601C4E8 0040</u>
<u>3601C4B5 000E</u>	<u>3601C4CF 001B</u>	
<u>3601C4B6 0040</u>	<u>3601C4D0 0040</u>	
<u>3601C4B7 000F</u>	<u>3601C4D1 001C</u>	
<u>3601C4B8 0040</u>	<u>3601C4D2 0040</u>	
<u>3601C4B9 0010</u>	<u>3601C4D3 001D</u>	
<u>3601C4BA 0040</u>	<u>3601C4D4 0040</u>	
<u>3601C4BB 0011</u>	<u>3601C4D5 001E</u>	
<u>3601C4BC 0040</u>	<u>3601C4D6 0040</u>	
<u>3601C4BD 0012</u>	<u>3601C4D7 001F</u>	
<u>3601C4BE 0040</u>	<u>3601C4D8 0040</u>	
<u>3601C4BF 0013</u>	<u>3601C4D9 0020</u>	
<u>3601C4C0 0040</u>	<u>3601C4DA 0040</u>	
<u>3601C4C1 0014</u>	<u>3601C4DB 0021</u>	
<u>3601C4C2 0040</u>	<u>3601C4DC 0040</u>	
<u>3601C4C3 0015</u>	<u>3601C4DD 0022</u>	
<u>3601C4C4 0040</u>	<u>3601C4DE 0040</u>	
<u>3601C4C5 0016</u>	<u>3601C4DF 0023</u>	
<u>3601C4C6 0040</u>	<u>3601C4E0 0040</u>	
<u>3601C4C7 0017</u>	<u>3601C4E1 0024</u>	
<u>3601C4C8 0040</u>	<u>3601C4E2 0040</u>	
<u>3601C4C9 0018</u>	<u>3601C4E3 0025</u>	

第二位完全全卡片

3601C5D1 0000	3601C5EC 0040	3601C607 001B
3601C5D2 0040	3601C5ED 000E	3601C608 0040
3601C5D3 0001	3601C5EE 0040	3601C609 001C
3601C5D4 0040	3601C5EF 000F	3601C60A 0040
3601C5D5 0002	3601C5F0 0040	3601C60B 001D
3601C5D6 0040	3601C5F1 0010	3601C60C 0040
3601C5D7 0003	3601C5F2 0040	3601C60D 001E
3601C5D8 0040	3601C5F3 0011	3601C60E 0040
3601C5D9 0004	3601C5F4 0040	3601C60F 001F
3601C5DA 0040	3601C5F5 0012	3601C610 0040
3601C5DB 0005	3601C5F6 0040	3601C611 0020
3601C5DC 0040	3601C5F7 0013	3601C612 0040
3601C5DD 0006	3601C5F8 0040	3601C613 0021
3601C5DE 0040	3601C5F9 0014	3601C614 0040
3601C5DF 0007	3601C5FA 0040	3601C615 0022
3601C5E0 0040	3601C5FB 0015	3601C616 0040
3601C5E1 0008	3601C5FC 0040	3601C617 0023
3601C5E2 0040	3601C5FD 0016	3601C618 0040
3601C5E3 0009	3601C5FE 0040	3601C619 0024
3601C5E4 0040	3601C5FF 0017	3601C61A 0040
3601C5E5 000A	3601C600 0040	3601C61B 0025
3601C5E6 0040	3601C601 0018	3601C61C 0040
3601C5E7 000B	3601C602 0040	3601C61D 0026
3601C5E8 0040	3601C603 0019	3601C61E 0040
3601C5E9 000C	3601C604 0040	3601C61F 0027
3601C5EA 0040	3601C605 001A	3601C620 0040
3601C5EB 000D	3601C606 0040	*全卡片密碼後面是 0040者為卡片數量

美少女麻將 4

アイドル麻雀ファイナル ロマンズ4



MASTER CODE

F6000924 FFFF B6002800 0000

金銭無限

1023CA92 FFFF

全道具

1023CA94 FFFF

所有動畫

1023CA96 FFFF

冒険王博物館

グランディア〜デジタル ミュージアム〜



MASTER CODE

F6000914 C305 B6002800 0000

金銭無限

1600EDD4 0098

1600EDD6 967F



角色能力値

ジャスティン	フィーナ	スー
HP	HP	HP
160AFA80 03E7	160AFC6C 03E7	160AFE58 03E7
1600EEE6 03E7	1600EF66 03E7	1600EFE6 03E7
1600EEF8 03E7	1600EF68 03E7	1600EFE8 03E7
SP	SP	SP
1600EEF2 03E7	1600EF72 03E7	1600EFF2 03E7
1600EEF4 03E7	1600EF74 03E7	1600EFF4 03E7
MP	MP	MP
1600EF18 6363	1600EF98 6363	1600F018 6363
1600EF1A 6363	1600EF9A 6363	1600F01A 6363
1600EF1C 6363	1600EF9C 6363	1600F01C 6363
力量	力量	力量
1600EEEA 03E7	1600EF6A 03E7	1600EFEA 03E7
體力	體力	體力
1600EEEC 03E7	1600EF6C 03E7	1600EFEC 03E7
速度	速度	速度
1600EEEE 03E7	1600EF6E 03E7	1600EFEE 03E7
走力	走力	走力
1600EEF0 03E7	1600EF70 03E7	1600EFF0 03E7
状態	状態	状態
1600EF26 0000	1600EFA6 0000	1600EFA6 0000
快速升級	快速升級	快速升級
1600EEE2 FFFF	1600EF62 FFFF	1600EFE2 FFFF
1600EEF8 FFFF	1600EF78 FFFF	1600EFF8 FFFF
1600EEFA FFFF	1600EF7A FFFF	1600EFFA FFFF
1600EEFC FFFF	1600EF7C FFFF	1600EFFC FFFF
1600EEFE FFFF	1600EF7E FFFF	1600EFFE FFFF
1600EF00 FFFF	1600EF80 FFFF	1600F000 FFFF
1600EF02 FFFF	1600EF82 FFFF	1600F002 FFFF

國王遊戲

王様ゲーム



MASTER CODE

F6000914 C305 B6002800 0000

びこびこボン必勝

するするドッカーン無敵

1606A3C4 0002

1605868E 0000

1606A3C6 0000

アッチ向いてホイ必勝

1606A258 0002

1606A25A 0000

洛克人大冒險

スーパーアドベンチャーロックマン



MASTER CODE

F6000914 C305 B6002800 0000

戰鬥中血不減

16042542 0064

160430C6 0064

16042EE2 0064

究極

SS HYPER FINGER

金手指大全

SEGA SATURN

究極金手指大全

1996年7月15日 初版發行

◎發行人 李志亮

◎發行所 次世代出版社有限公司

◎發行地址 次世代出版社有限公司
板橋市雙十路二段6-12號6樓

電話 (02) 2252-9666

傳真 (02) 2252-9436

※本書如有缺頁、破損請寄回以上地址更換！

※本書所發刊圖片、商標、其版權與所屬公司休
有。

◎企劃・編輯 Kimmy・曾 ANSONY

◎文字主編 徐嘉慶

◎文字編輯 鄧永中 鄭國欽

◎美術主編 曾淑娟

◎美術編輯 Kay Lin 陳引弟 張雅婷

◎電腦排版 陳瑋菁 陳銘秀

◎法律顧問 程維法律顧問 張靜律師

◎印・別 漢大印刷廠

◎定・價 240元

●如有任何問題也可至E-mail: book1997@m2dj.net.tw 我們會儘快為您解答！



N64 大進擊

ディディーコンゴ レーヨコング

完全必勝攻略本來了！

本書精彩內容：

- ▲5大世界20個賽道完全公開！
- ▲全道具・全特殊能力完全網羅！
- ▲各世界魔王、最終大魔王必勝攻略法！
- ▲傳授跑第一名必勝技巧！
- ▲最強隱藏人物咕咕雞和T.T.出現方法！



精美印刷
物超所值

全省熱烈發售中、欲購從速！



請向全省各大遊戲專賣店購買

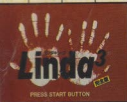

SEGA SATURN
HYPER FINGER
【SS金手指大全】



全彩印刷 · 值得珍藏



超值特價 240 元

●本書所登載圖片、商標其版權為所屬公司所有。