

リンダキューブ

完全版

リンダキューブ 完全版

公式ハンターズ・バイブル



監修 .. 榎田省治



公式ハンターズ・バイブル

EXIT



STRET ADMIN

PAULINE
TALBOT

22



リンダキューブ

完全版



監修 .. 榎田省治

公式ハンターズ・バイブル

リンダキューブ Linda³

完全版



リンダキューブ 完全版
Linda³

LINDA CUBE is an adventure story told on the planet **NEOKENYA**.
Linda means a name of a hero girl (not a heroine!).
She is a powerful, cute, and clever girl.

初心者のための『リンダ』解説

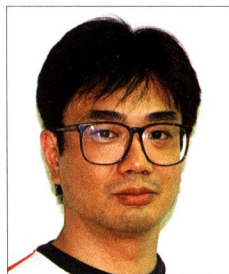

『リンダキューブ』シリーズ
シナリオ、ゲームデザイン
榎田省治

この攻略本を手にとったからには、あなたは“しょぼい”ゲーム画面にもめげず、『リンダキューブ 完全版』を購入した勇氣ある人だろう。で、ちょっとプレイしてみたところ、予想より骨があった。今どきの親切なRPGにいつのまにか慣らされていた自分の軟弱さにふと気づいた。そんな折、書店でこの攻略本を見つけた。

「ひと通りクリアしたいし、とりあえず買っておくか！」

まッ、こんなとこだろう。

高いお金を払って『リンダキューブ 完全版』を買ってくれたお客様にこんなことを申し上げるのは、誠に心苦しい。だが敢えて言おう。

甘い、甘過ぎるなあ。

確かにこの本は実によくまとまっている。これを片手にプレイすれば、ちゃんとしたエンディングにたどり着くのはさほど難しくない。しかしだ。このゲームにとってエンディングは大した意味がない。ただの通過点に過ぎない。

重要なのは“過程”なのだ。このゲームは“イイ加減さ”や“往生際の悪さ”を楽しむために作った。だから完ペキな正解など元々ないし、無駄だらけだ。

北でも南でも行きたい方向へ進めばいい。捕まえた動物は、売ろうが食べようが服に仕立てようがあなたの勝手。さまざまな店やアイテムを積極的に利用するのも自由。めんどうなら無視してもぜんぜんかまわない。好きな所で寝て、好きな物を食う。それをだれも止めない。何でも自分で決めるのだ。

時間の許す限り存分に迷い、全力で悪あがきを試みてほしい。

意外と何とかなることも多いし、どうしようもないことも少くはない。『リンダキューブ 完全版』は、そういうゲームだ。

榎田省治

※ この解説は、『リンダキューブ アゲイン公式ハンターズ・マニュアル』刊行の際に榎田省治氏から頂いた解説であり、氏の子承の上小社編集部で加筆訂正を施したものです。



Linda³

リンダキューブ 完全版

LINDA CUBE is an adventure story told on the planet NEOKENYA.
Linda means a name of a girly hero (not a heroine!).

CONTENTS

初心者のための『リンダ』解説	2
『リンダキューブ』の世界	4
登場人物たち	5
プロローグ	6
攻略編	7
東エリア解説	8
狩猟解説	16
シナリオA	18
西エリア解説	20
野営解説1	28
シナリオB	30
南エリア解説	32
野営解説2	40
シナリオC	42
地下エデン解説	44
ショップ解説	48
インテリア	50
データ編	51
モンスターガイド	52
アイテムデータ	98
索引	108
シナリオD	110

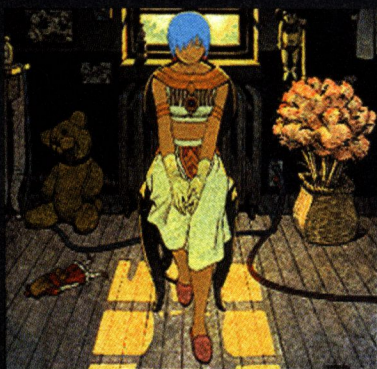

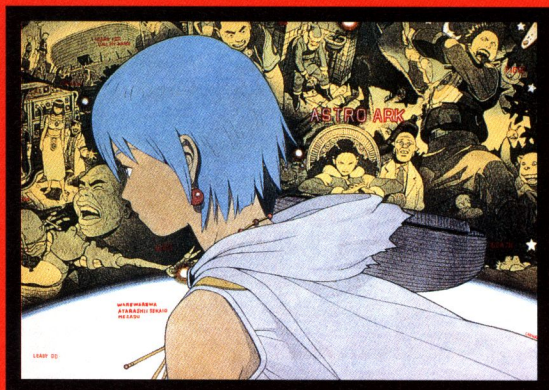

絶望

DESPAIR

遙か遠い未来。とある事故で母星である地球の座標を失った人類は、居住可能な惑星に散り散りに移住し、星間連邦国家を形成していた。星々を渡るその文明は、頂点を極めた。

だが、突如彼らに不吉な現象が襲いかかった。出生率の低下と、死亡率の上昇だ。原因は不明。ただ、人類という種の生命力がつき始めていると本能的に察知した連邦は、状況の打破を目指して絶望的な努力を開始した。

光明

GLORY

そこへ、一つの光明が射した。連邦が放った探査機の1機が、辺境宙域に緑の惑星、ネオケニアを発見したのである。

その惑星の原住民ピースチャンは、驚くべきことに生物学的に人類とまったく同種であり、言語体系さえほぼ同一のものであった。しかも、原始的な文化しかもたない彼らには、驚異的な生命力とバイタリティがみなぎっていたのである。

挑戦

CHALLENGE

ピースチャンとの交配……種としての人類の再起を期して殖民はスタートした。ただし期間は100年。ネオケニアに死神と呼ばれる巨大隕石が衝突することが判明していたからである。そして、AMD (アフター・マザーズ・デス) 1991年。

初めての移民団が新天地である惑星ネオケニアに降りたてからすでに91年が経過していた。

登場人物たち

CHARACTORS

リンダ **LINDA**

14歳の少女。ピースチャンと人類の混血児。ケンとは幼なじみであり、口が悪いが気だてのいい健康優良児である。箱船の乗組員に立候補する。



惑星「ネオケニア」の住民たち。彼らがこの物語を紡いでいく。惑星消滅という絶望的な状況を前にしても、たくましさをお忘れな魅力的なキャラクターたちだ。

幼き日の約束

幼い日、ケンとリンダが交わしたひとつの約束。「ケン、地球を見つけてきてね。見つけられたら、ケンのおよめさんになってあげる」。子供同士のたわいもない会話だったが、2人の心に深く刻みこまれている。



地球の写真を手に「新婚旅行はここに決めたわ」と言うリンダに、あきれけるケン。

思い出のプランコでの何気ない会話が、この物語にどう影響してくるのか？



ケン・チャレンジャー **KEN**

ネオケニアのレンジャー隊員。隊では遅刻王の異名をもつ。リンダの相棒として仕方なく箱船の乗組員を買って出る。リンダに頭が上がらない。



ヒューム **HUM**

リンダの父親。ピースチャンであるアンと結婚、リンダを育てた。屈強の大男。



ベン **BEN**

レンジャー隊隊長。危険な隊の仕事に命を懸けている。口は悪いが根は優しい男。



ミーム **MIEM**

ケンの母親。時間にだらしないケンを毎朝たたき起こす、肝玉母さんである。

プロローグ



8年後に「死神」襲来!

AMD (アフター・マザーズ・デス) 1991年、人類の植民惑星ネオケニアに危機が迫っていた。巨大隕石の襲来である。死神と名付けられたその隕石が、この星と激突するまであと8年。激突後は理論上、いかなる生物の生存も不可能になる。連邦の数々の対策をあざ笑うがごとく、死神は刻々と近づきつつあった。

そんな折、空から突如箱船が舞い降りた。「人間と動物をひとつがはずつ箱船に乗せよ」という神の声とともに。

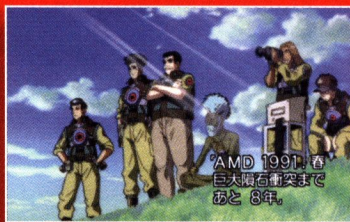
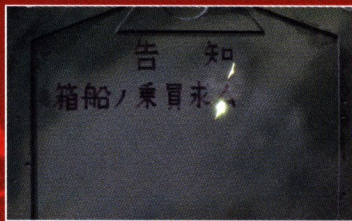

選ばれた2人

神の正体も、箱船の行き先も一切不明。不確定要素の多すぎるこの申し出を、どういうわけか、連邦政府は承認してしまった。かくして、この箱船の乗組員が一般公募される。

立候補者はリンダとケンのみ。2人の冒険の旅が今始まる。

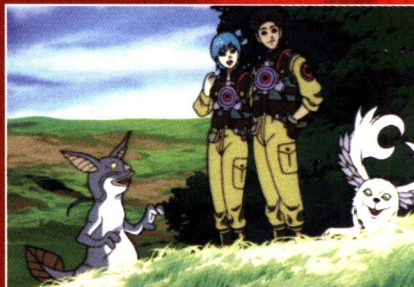

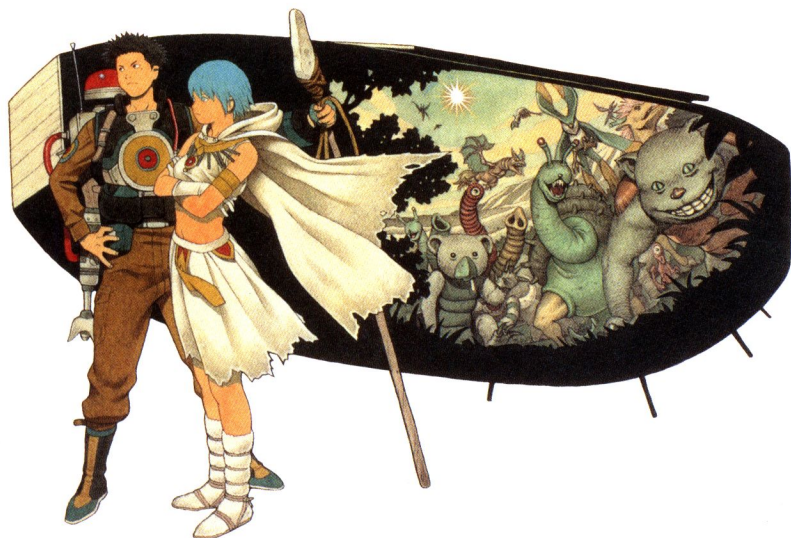

SCENARIO

シナリオ攻略編

『リンダキューブ 完全版』には、まったく異なったシナリオが3本ある。シナリオによって、惑星ネオケニアでの行動範囲も変わってくるのだ。惑星上には東と西と南、地下エデンの4つのエリアが存在する。シナリオAでは東と西、Bでは東と南、Cでは全部のエリアへ行ける。全エリアを把握して完全な動物収集を目指せ！



Linda³

エリアマップ

LINDA CUBE is an adventure story told on the planet NEOKENYA.
Linda means a name of a girly hero (not a heroine!).

AREA GUIDE

エリアガイド

EAST AREA

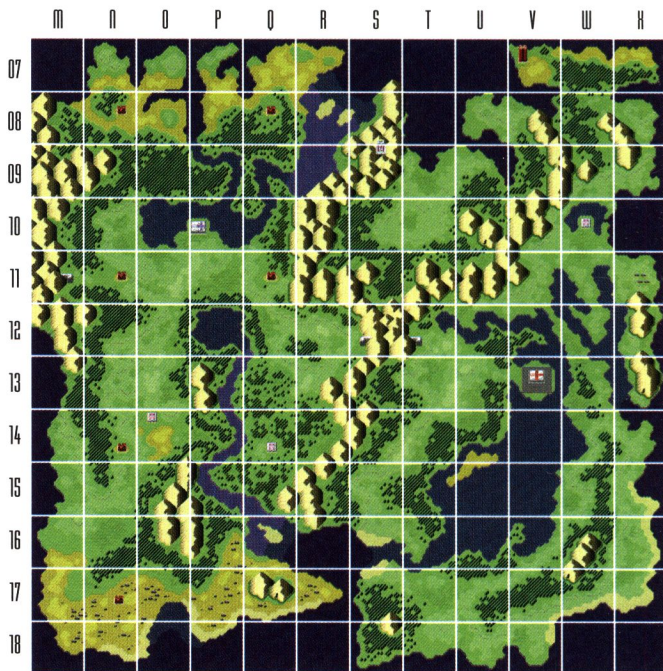

AREA ● 01 東エリア

スタート地点となる街「ハーディア」を含むゲーム序盤のエリア。フィールド上よりもダンジョン内の方がモンスターの絶対数が多く、捕獲はそちらがメインとなる。また、秋には西部でトンボが大量発生し、ダグボンドでは増水したときのみアヒルを捕獲することができる。マーブルポリスのミミズは強敵。レベルを上げてから挑戦しよう。

座標ガイド ■ TOWN ■ CAVE ■ Etc.

- P-10** オズポート
- O-14** ハーディア
- Q-14** ミナゴ
- V-13** ホスピコ
- W-10** パラサイド
- X-13** ヤマビット
- W-17** マーブルポリス

- Q-17** カラゴラム
- ?-??** ネブル
- S-09** ネブロード
- U-10** ダイケイブ
- S-18** ダグボンド
- O-14** 箱船
- V-07** ルリナスタワー

TOWN GUIDE

街データ

Hardia [ハーディア]

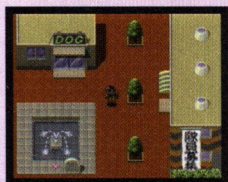

プレイヤーの本拠地となる街。そのためか、基本的なショップがそろっている。

▼ SHOP

装備屋×1
 肉屋×1
 動物商×1
 宿屋×1
 銀行×1
 猟犬屋×1

Oz Port [オズポート]

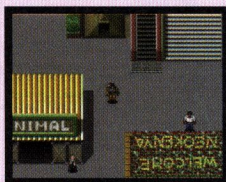

惑星軌道上に浮かぶ衛星「オズサット」と転送装置で結ばれている。ショップ多し。

▼ SHOP

装備屋×3
 肉屋×1
 動物商×1
 宿屋×2
 銀行×1
 雑貨屋×1
 託卵センター×1
 婚礼用品店×1
 インテリアショップ×1
 宝くじ屋×1
 花束屋×1

Minago [ミナゴ]



ピースチャンの自治保護区。シナリオA、Bでは、街崩壊前にショップを利用しよう。

▼ SHOP

装備屋×1
 肉屋×1
 動物商×1
 宿屋×1
 解体屋×1

Nebul [ネブル]



闇商人たちの街。マップ上には座標が表示されない。狼を調教できる少女がいる。

▼ SHOP

装備屋×1
 肉屋×1
 動物商×1
 宿屋×1
 解体屋×1
 銀行×1
 貸しワナ屋×1
 オークション会場×1
 (春と秋のみ)
 狼少女の家×1

Hospico [ホスピコ]

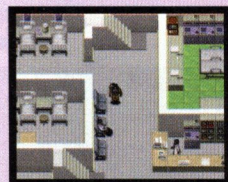

グリーン製薬が仕切る医療都市。薬屋があるので様々な回復アイテムを購入できる。

▼ SHOP

装備屋×1
 肉屋×1
 動物商×1
 宿屋×1
 銀行×1
 猟犬屋×1
 薬屋×1
 調教屋×1

Paraside [パラサイド]



ドーム廃虚にならず者が作った街。代行ハンターはここで雇うことができる。

▼ SHOP

装備屋×2
 肉屋×1
 動物商×1
 宿屋×2
 解体屋×1
 銀行×1
 猟犬屋×1
 代行ハンター

YAMAPIT

【ヤマピット】

1階層の洞窟なので、探索は簡単に行なえる。ここに生息するヤドカリは、小石に化ける特性をもっているため間違えないよう注意しておこう。

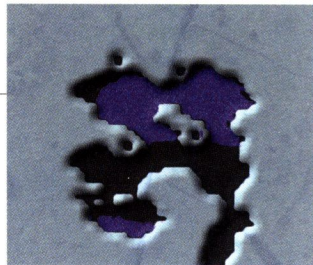

DUGPOND

【ダグポンド】

夏や冬に訪れても、大した収穫はない。春と秋に起こる大増水を狙って訪れると、アヒルを捕獲することができる。

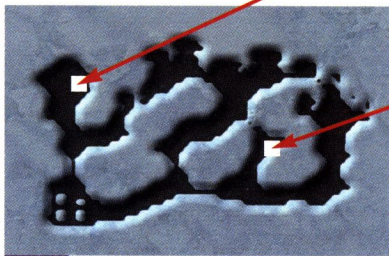

2F (増水期のみ)

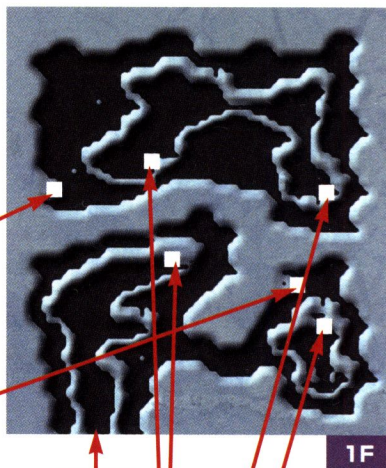

1F

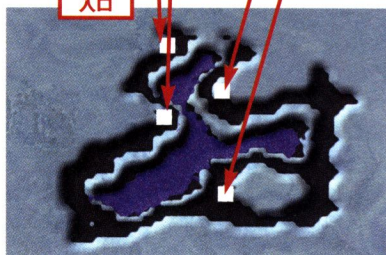

(増水期のみ)

B1F

NEBROAD

【ネブロード】

東エリアの西部と北部を結ぶ洞窟。この場所から闇の町ネブルに抜けられる。また北部探索の拠点となることも忘れないように。

ネブルタワー下へ (ネブルには入れない)

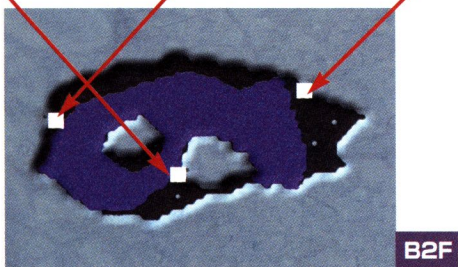
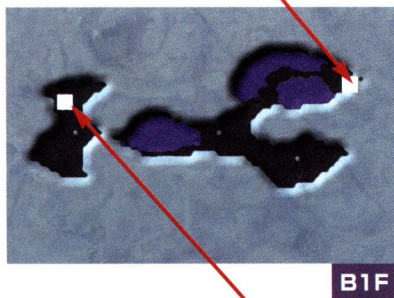
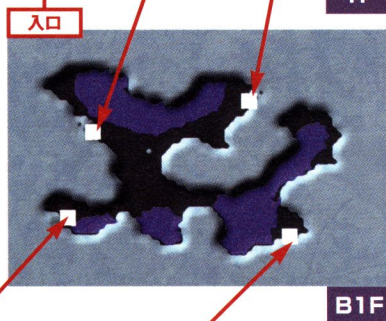
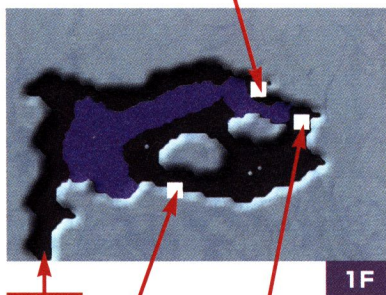
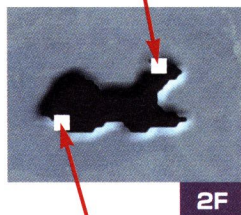
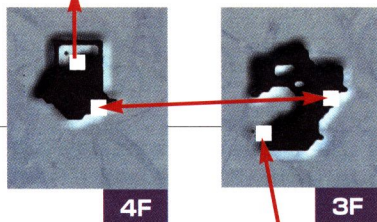

ネブルへ

1F

2F

1F

B1F

B2F

DAICAVE

【ダイケイブ】

東エリア北部に唯一存在する洞窟がこのダイケイブだ。花に化けているクジャクには要注意。

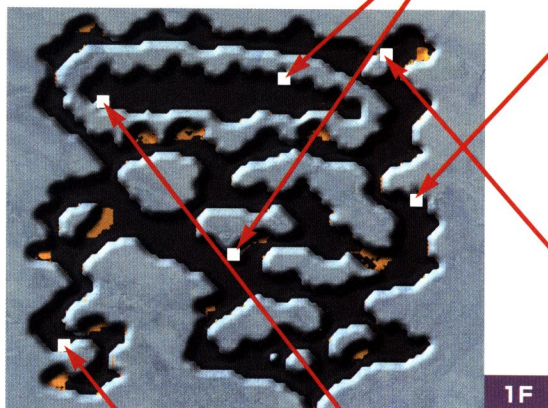
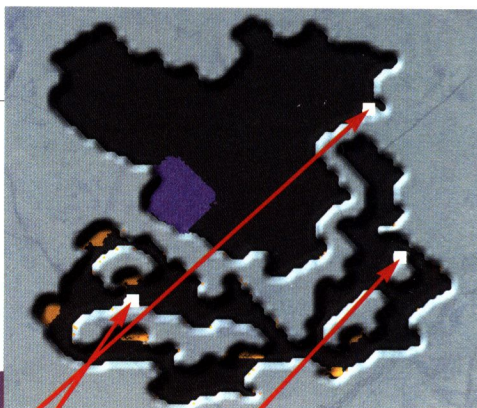

入口

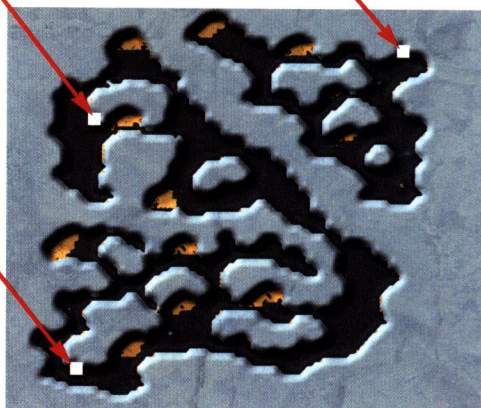

LULINAS TOWER

【ルリナタワー】

この塔の地下には4色のスイッチがある。これは、塔内部にある同色の扉に連動しており、スイッチの色に対応した扉が開くようになっている。

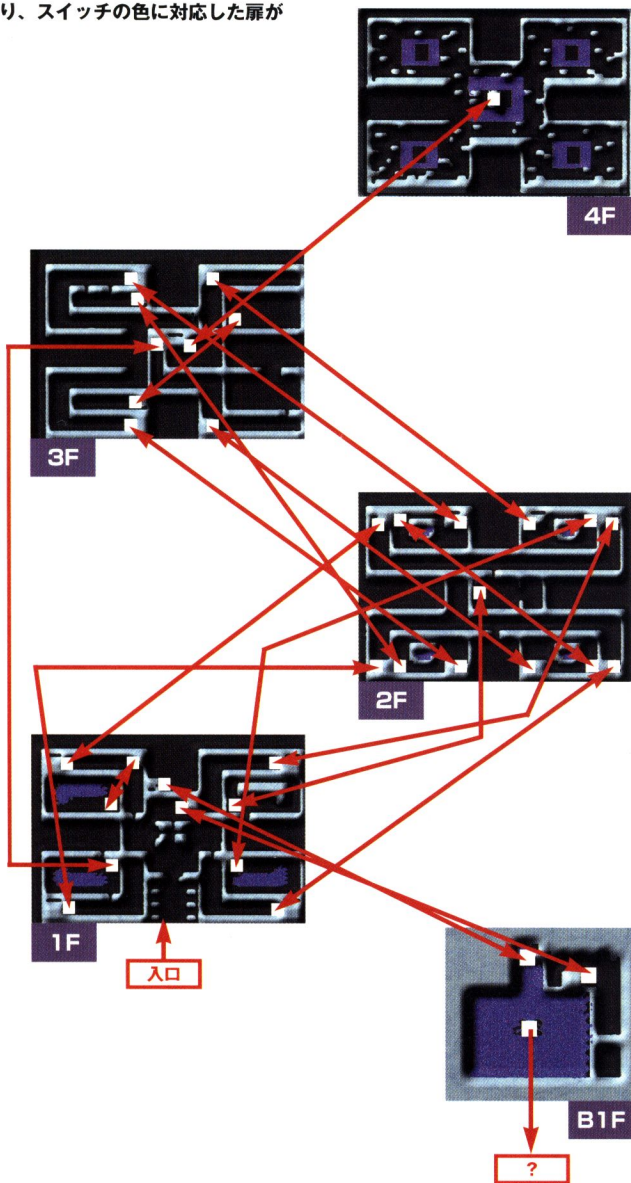

KARAGORUM

【カラゴラム】

猟犬を補充するなら、この洞窟で捕獲。また、洞窟内にいる博士に10万G以上寄付するとミジンコが発生することも覚えておこう。

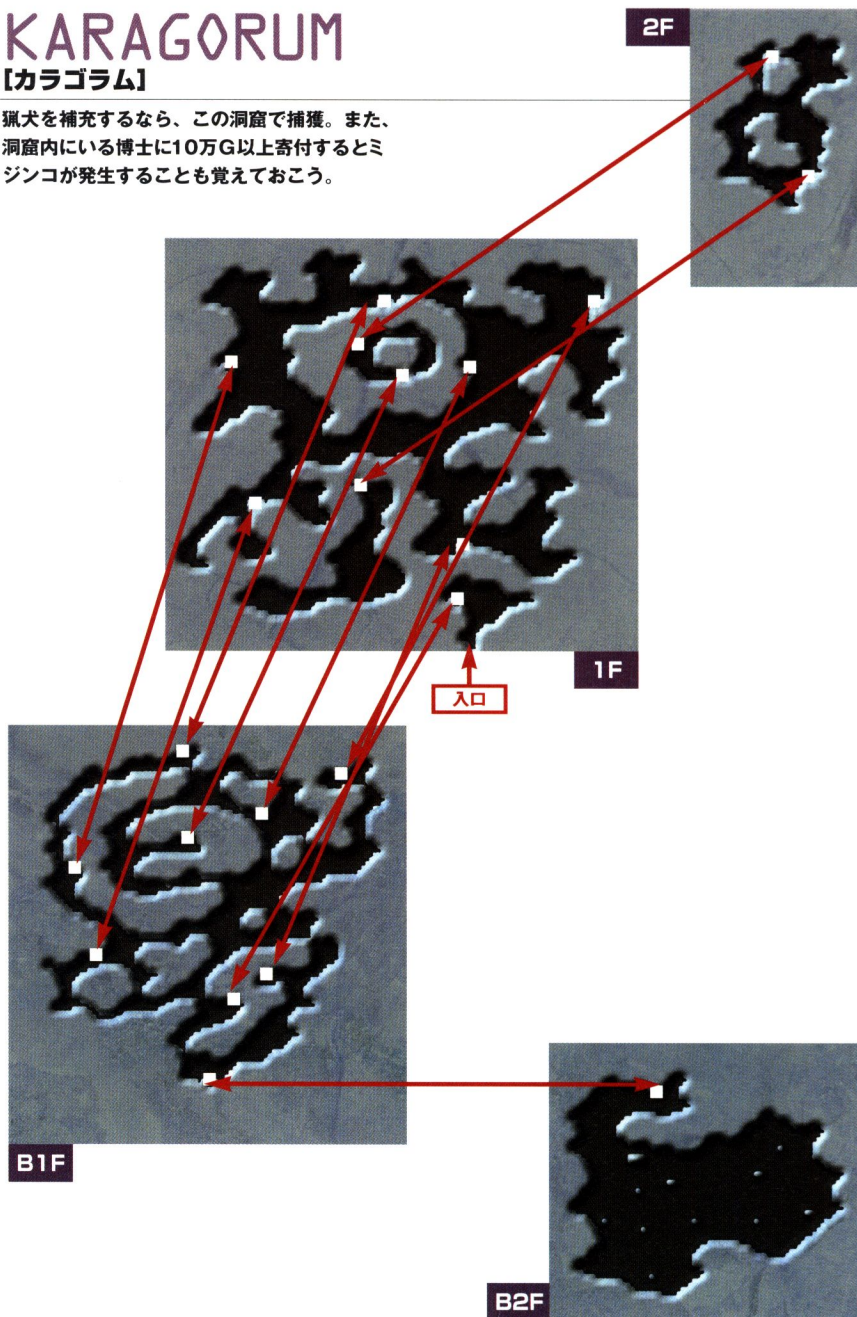

MARBLE POLICE

【マーブルポリス】

ここに点在する石版の下にはいくつか隠し階段がある。また、石版を動かすとミミズに遭遇することもあるので、HPの確認は常に怠らないように。

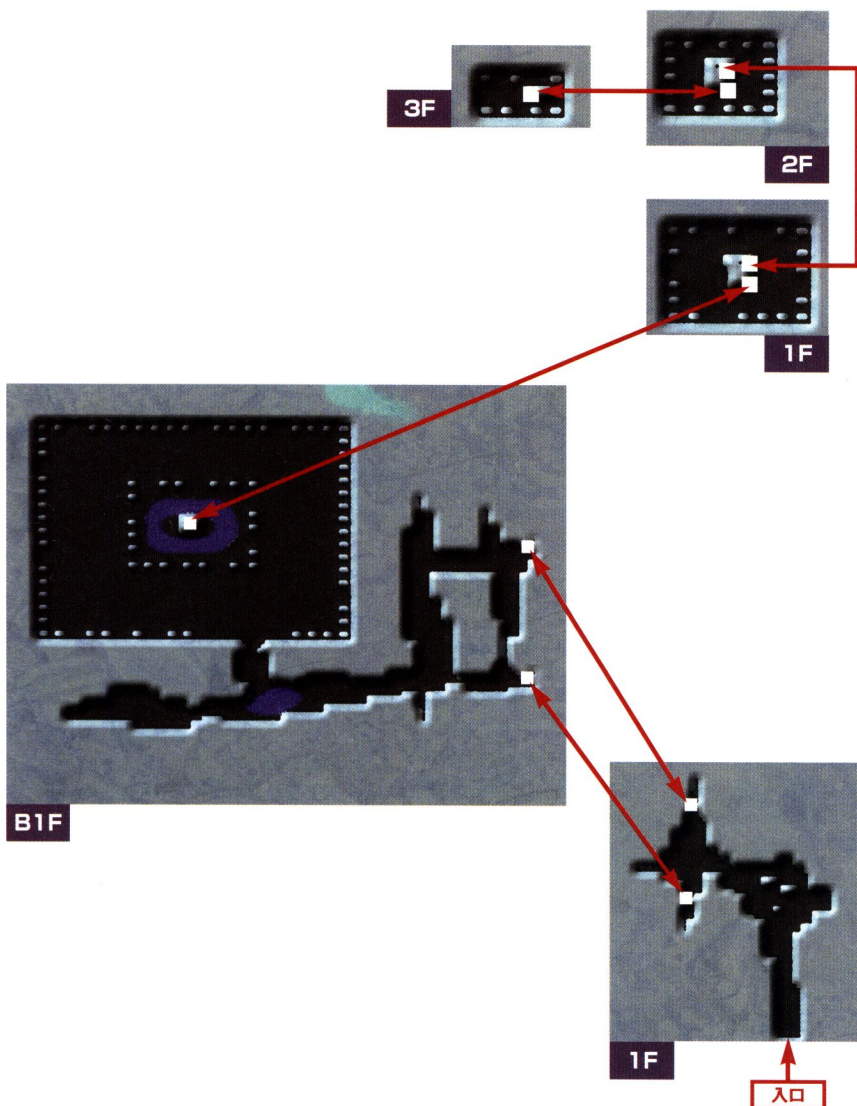

捕獲

動物を捕獲するためには、状況に応じた戦略や相手に合わせた戦術など、多くの知識が要求される。箱船計画を成功させるためにも各動物の捕獲術はマスターしておこう。

遭遇時の動物の配置が重要

このゲームでは、動物を捕獲するために、戦闘を行ない、トランスカーゴと呼ばれるバックパックに動物を収容せねばならない。戦闘画面では、プレイヤーは4方向いすれかに配置された動物と戦う。もし4方を囲まれた場合、なるべく1ターン以内で倒せる方向を攻撃し、逃走経路の確保とダメージの減少を考えよう。また、水や砂地などの地形により、動物の行動が変化することもある。



周囲の地形情報と動物の配置は、右隅のレーダー画面に表示されている。

逃走は動物のいない場所を選んで行なう。そのためにも後方と両隣の動物は先も倒しておきたい。



逃走は動物のいない場所を選んで行なう。そのためにも後方と両隣の動物は先も倒しておきたい。

両者のHPに注意を払う

動物は最大HPを大きくこえるダメージを受けると飛び散ってしまい、捕獲することが不可能になってしまう。特にHPの少ない動物を捕獲したい場合は、大ダメージを避けるためにも特殊能力を使って、攻撃力を加減するべきだ。また、ケンのHPが0になった場合、それまで集めた動物たちが1匹ずつ逃げてしまう。動物を発見したときは、自分の残りHPも確認するように。



狼犬は勝手に攻撃してしまうので、加減がきかない。戦闘前に待機させるなどして、攻撃力を調整するのうにした方がよい。

動物のレベルを確認

新しい地域や建物に移動した場合には、動物図鑑機能を使って、周辺に生息する動物たちのレベルを確認しよう。相手とのレベル差があまりにも大きく全滅の恐れがある場合には交戦を避けることも大切。特にトランスカーゴ内に未登録の動物を1匹だけ入れる場合は逃げられてしまうので注意。

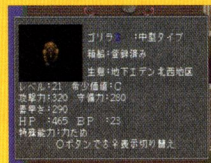

動物図鑑ではレベル以外に、攻撃力や防衛力、HPなども確認できる。

獣人化と特殊技

BEAST CHANGE

獣人化

特定の動物を4体捕獲し、箱船に登録することで、ケンとリンダは戦闘中に獣人化することができる。種類はケン、リンダともに7種類ずつ。1体の登録から獣人化は可能だが、完全体になるためには4体すべてを登録しなければならない。獣人化を行なうと、それぞれに一時的な能力変化や地形効果ボーナスが付加される。また、怪物系の獣人化能力のみ、動物の登録によらず、指輪を集めて、各地に封印されている8体の魔獣を解き放つことで獣人化することができる。



獣人化する際には、ターンを消費しない。メニューを開いて落ち着いて適した獣人化タイプを選ぶ。

SPECIAL ATTACK

特殊技

特殊技は獣人化能力の修得、成長と同時に覚えていく。特殊技の数はケン、リンダともに最大8項目32種。ケンは攻撃系、リンダは補助攻撃系が中心なので、戦闘中の役割分担が容易にできる。強い動物などと交戦する際には、特殊技を駆使する局面が多くなるだろう。また、獣人化能力の成長とは別に、レベルアップによって得られる人間能力も存在する。内容は後述するが、それぞれの性格を反映していることは疑いない。



基本的に特殊技は、HP回復や攻撃補助に重点を置いて使った方が効果的だ。

■ケン

系統	特徴
ネズミ系	ネズミ、サメ、サイ、ゾウ登録で成長。
トンボ系	トンボ、アリ、ライオン、トリケラ登録で成長。
イルカ系	イルカ、ワシ、ワニ、アザラシ登録で成長。
ウニ系	ウニ、ナマズ、ドラゴン、フテラノ登録で成長。
ゴリラ系	アルマジ、カンガル、タコ、ゴリラ登録で成長。
イカ系	イカ、イタチ、カエル、ムカデ登録で成長。
怪物系	4種類の指輪を入手して……？

■リンダ

系統	特徴
ヘビ系	ヘビ、ヒル、インバラ、トナカイ登録で成長。
ウナギ系	ハチ、ウナギ、ライゴキ、カマキリ登録で成長。
ニワトリ系	ニワトリ、サソリ、キツネ、セミ登録で成長。
ウサギ系	ウサギ、カニ、タヌキ、ラクダ登録で成長。
イヌ系	イヌ、オオカミ、ヒョウ、ペンギン登録で成長。
コウモリ系	モンシロ、コウモリ、クラゲ、クモ登録で成長。
怪物系	4種類の指輪を入手して……？

名称	解説
単体攻撃A	物理的攻撃が多い。ケンはネズミ系、リンダはヘビ系獣人の成長にしたがって覚えていくことができる。
単体攻撃B	属性攻撃&必殺攻撃系が多い。ケンはトンボ系、リンダはウナギ系獣人の成長にしたがって覚えていく。
複数攻撃A	威力が弱めの全体攻撃。ケンはイルカ系、リンダはニワトリ系獣人の成長にしたがって覚えていく。
複数攻撃B	威力が強めの全体攻撃。リンダはこの種類を覚えられず、ケンはウニ系獣人の成長によって覚える。
自己防衛	逃走や能力強化などの自己強化能力。リンダはウサギ系獣人の成長で覚える。ケンは修得できない。
味方強化	自分を含めた仲間を強化する能力。ケンはゴリラ系、リンダはイヌ系獣人の成長で覚えていく。
攻撃補助	敵の能力値に対し影響を与える攻撃。ケンはイカ系、リンダはコウモリ系獣人の成長によって増える。
怪物能力	世界に点在する指輪を入手し、怪物の解放によって獣人化能力と同時に使えるようになる。2人とも使用可能。



Linda³

シナリオ

LINDA CUBE is an adventure story told on the planet NEOKENYA.
Linda means a name of a girly hero (not a heroine!).



[OPENING]

箱船のパートナーがケンと決まった矢先、リンダの住むミナゴの住人がリンダを残して全員失踪した。村でなにが起こったのか？ リンダに記憶はなく、ケン
は記憶を回復させるべく奔走する。

数日後、とある独房を訪れたケンの目に、ケンと同じ顔をした男・ネクとリンダ、そして血まみれで倒れる1人の男の姿が映った。

「あなたには双子の弟がいたのサ」

足元に横たわる男は、2人の実父だ、とネク。リンダの手にナイフを握らせてネクが消えた直後、独房にレンジャー隊員が飛び込み、叫んだ。

「リンダ、殺人容疑で逮捕する！」

血塗られた悪夢は、まだ序章を終えたばかりだった……。

SCENARIO A

●●● MERRY XMAS

ケンの顔さえ覚えていないリンダ。はたして、彼女に記憶を取り戻させることができるか？



ネクが殺したのは2人の実父。しかも母親の仇をとったのだと彼はうそぶく。真相は一体？



KEY PERSON

登場人物

リンダ **LINDA**

記憶を失った上、殺人犯に仕立てられたリンダ。極限に追い込まれた彼女をネクは執拗につけ狙う。彼の目的はなんなのだろうか？



ネク **NEK**

捨て子だったケンの子の弟。しかし性格は冷酷で残忍。人を殺すことをなんとも思っていないようだ。一体過去になにが……。



パンハイム博士 **PANHEIM**

「グリーン製薬」に所属している生物学者。エリザベスの命令で、長年に渡りあるものを研究している。



エリザベス **ELISABETH**

巨大企業「グリーン製薬」の女社長。少々サドック気あり。若さに対して異常なまでの執着心をもっている。

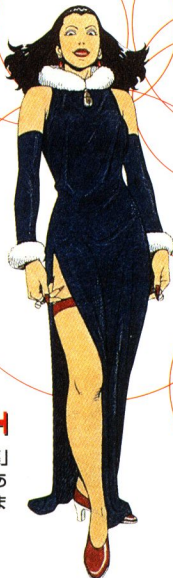

CHARACTER FILE ①

不マジメなレンジャー隊員だったケンだが、レベルが上がるとつれてその能力が開花、さまざまな人間能力を覚えていく。覚える能力は全部で4種類。戦闘の補助的能力が中心だが、ともに戦う猟犬に関してはエキスパートになれる。

Lv.	能力名	効果
12	けしかける	トランスコーゴ内の動物1体を仲間として戦闘参加。
13	猟犬に命令	猟犬に8種類の命令を下せる。
14	連れ逃げ	リンダを連れて戦闘から脱出。
15	応急手当	バッドステータス、HPを若干回復。



猟犬に細かい指示ができるようになるのは非常に便利。

KEN

オレのことなら
オレにまかせろ！





Linda³ エリアマップ

LINDA CUBE is an adventure story told on the planet NEOKENYA.
Linda means a name of a girly hero (not a heroine!).

AREA GUIDE エリアガイド

WEST AREA

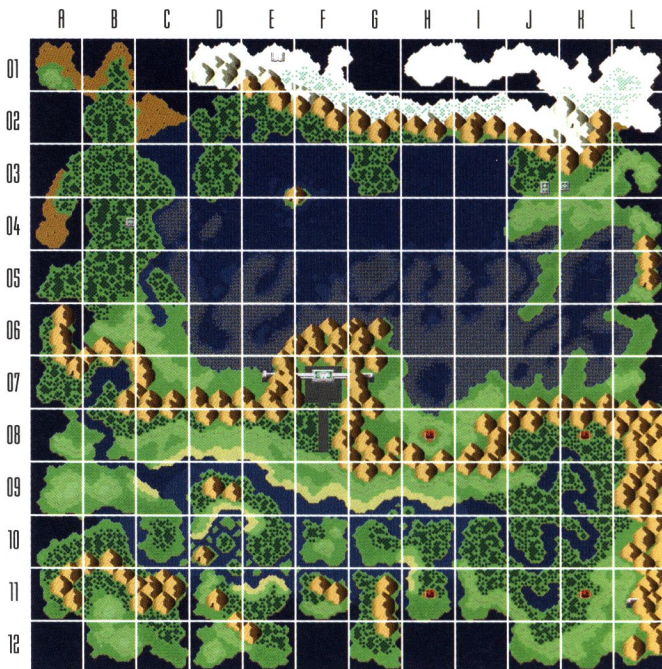

AREA ● 02 西エリア

ダンジョンが比較的少ないエリア。動物捕獲は、フィールド上がメインとなる。エリア中央部では冬に雪が降り、その時期限定でシロクマを捕獲することができる。注意点は、南部に生息するカワウソを早めに捕獲すること。シナリオスタートから4年後に全滅してしまう彼らを取り逃さないように。また、腐肉を携帯していればハイエナが出現。

座標ガイド ■ TOWN ■ CAVE ■ Etc.

- F-07** バトルパーク
- B-04** コシカタ
- E-01** Gファクトリー
- J-03** エターナ
- K-03** リナバレー
- A-07** シャナイ
- D-10** ウルマ
- D-11** ウルマ

- E-12** ウルマ
- F-03** ノースカメノス
- K-02** スパームリナ
- L-05** ザス
- E-02** シナチカ
- D-01** スワローム
- K-08** レッドボール

TOWN GUIDE

街データ

Battle Park [バトルパーク]



西エリア交通の要。ハンター同士の闘技場があり、経験値、賞金が稼げる。

▼ SHOP

装備屋×1
 肉屋×1
 動物商×1
 宿屋×1
 銀行×1
 猟犬屋×1
 B B牧場×1
 闘技場×1

Eterna [エターナ]



グリーン製菓の社長エリザベスの豪邸がある。街の名前の由来は「永遠」。

▼ SHOP

動物商×1
 肉屋×1
 宿屋×3

Koshikata [コシカタ]



16年前のクリスマスの夜、町長が突然発狂し、30人以上もの住人を惨殺している。

▼ SHOP

装備屋×1
 肉屋×1
 動物商×1
 宿屋×1
 銀行×1
 貸しワナ屋×1

Lina Volley [リナバレー]

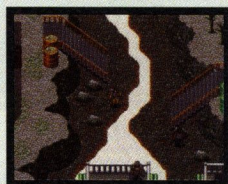

珍しい動物が集まっている洞窟スパームリナの入り口に当たる街。葬儀屋がある。

▼ SHOP

装備屋×1
 肉屋×1
 薬屋×1
 動物商×1
 宿屋×1
 銀行×1
 葬儀屋×1

G-Factory [Gファクトリー]



グリーン製菓の工場都市。オートメーション化が進んでおり、人はいない。

▼ SHOP

銀行出張所×1

ネク NEK

エターナの街とネクは関係が深い。捨て子だった彼がどんな過去を過ごしたか、この街にすれば知ることができるだろう。



SPERM LINA

【スパームリナ】

洞窟内に棲息するクラゲは、毒の沼地で野営を行なうとよく夜襲をかけてくる。比較的レアな動物なので必ず捕獲すること。

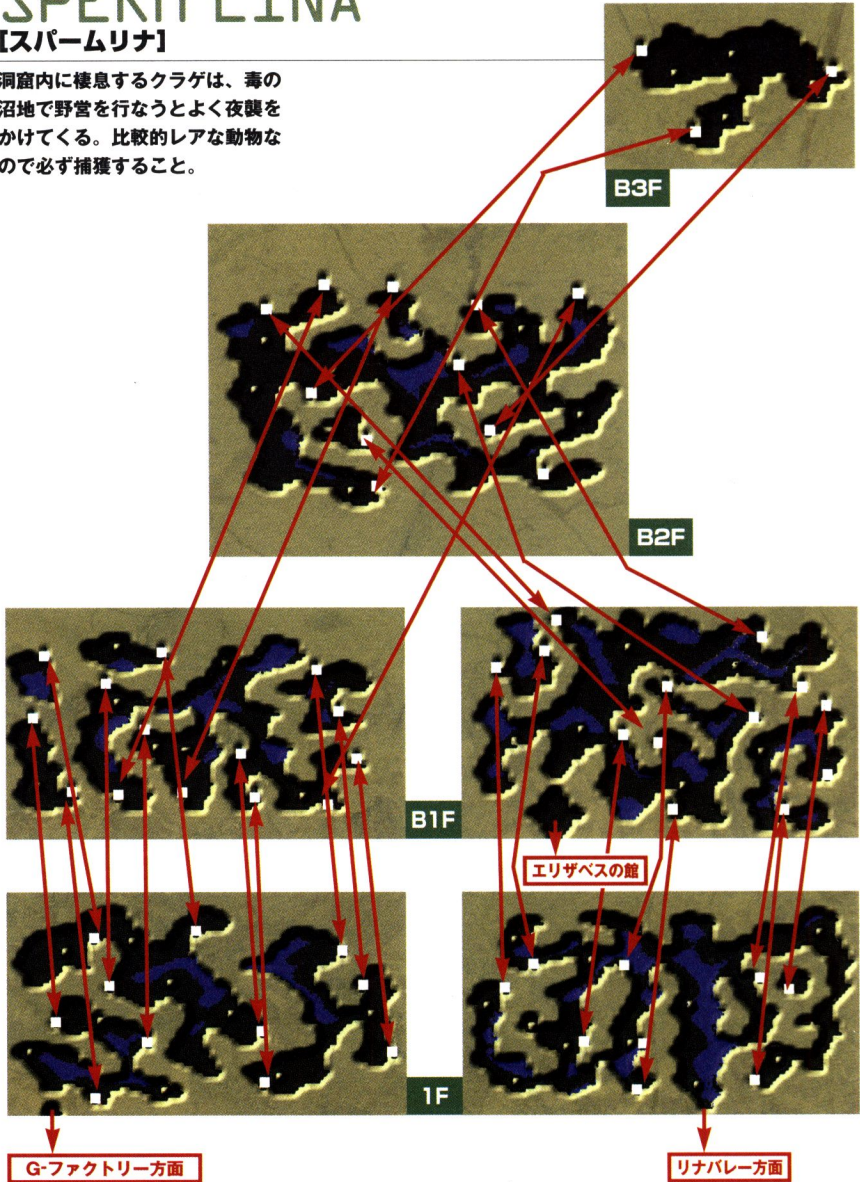

NORTH KAMENOS

【ノースカメノス】

その名のとおりカメの多い洞窟。カメ以外には、アザラシやトドなどを始めとする比較的大型の生物が多種生息している。

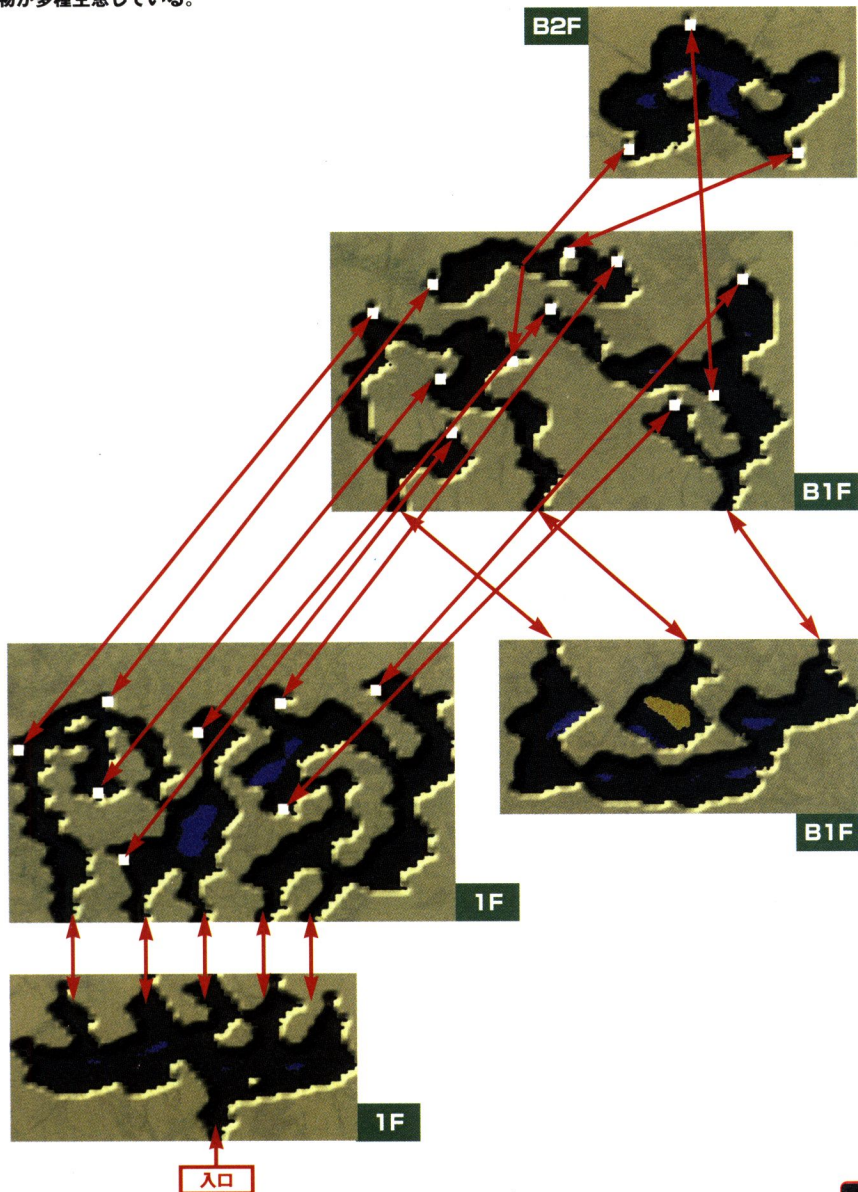

URMA

【ウルマ】

西エリア南西部にある地下坑道。ここにはエイ、マンボウなどの水棲動物が生息。坑道を抜けるとコアラの生息地帯に行ける。

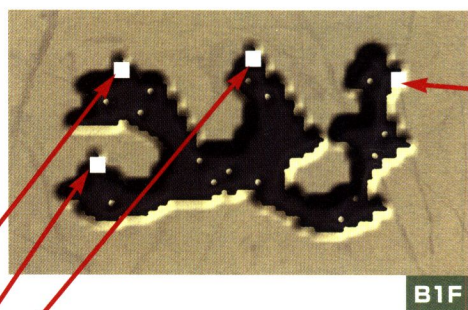

B1F

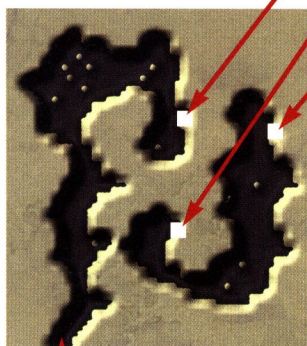

1F

入口

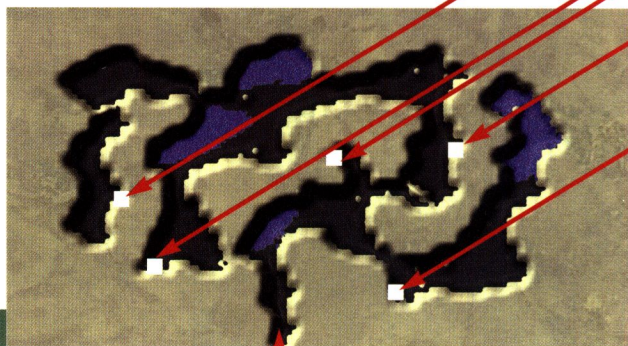

1F

入口

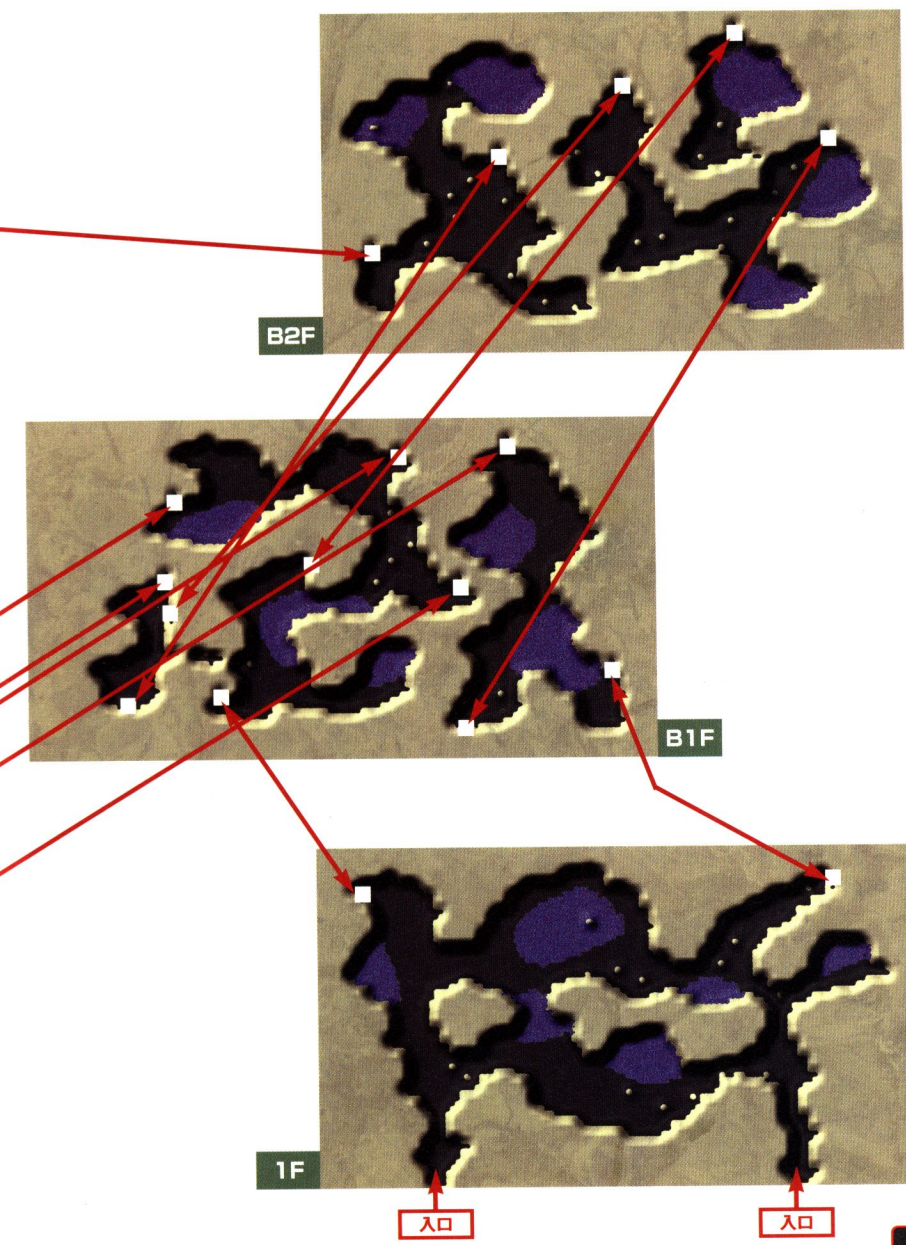

SHANNAI

【シャナイ】

1階の至るところに落とし穴が隠されている難解な洞窟。ここに生息するタコは猟犬を飲み込む特殊攻撃をもつ。猟犬はなるべく待機させた方よう。

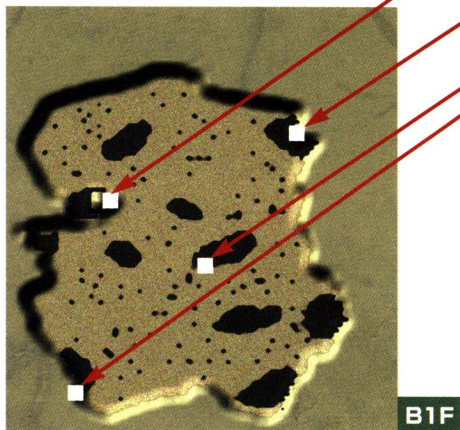

B1F

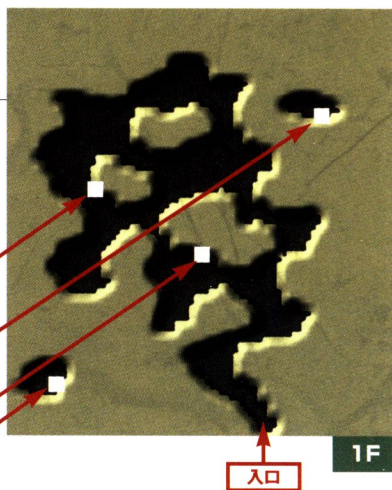

1F

入口

XASS

【ザス】

この洞窟では、毎年春になると幻の動物と呼ばれるモリアオが出現する。しかし、フィールド上にも存在するオスが大部分。こだわる必要はない。

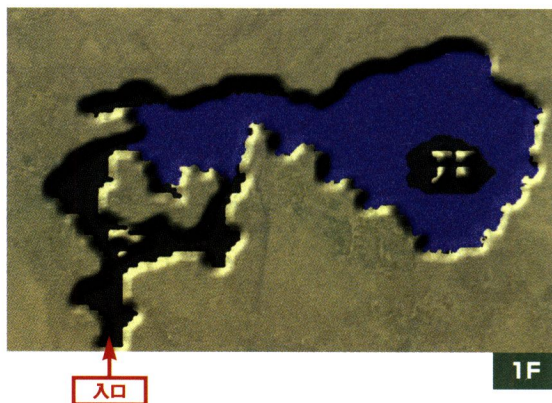

1F

入口

SWALLOWM

【スワローム】

夏場はツバメの住みかとなることで有名な場所。
地下2階は複雑に入り組んでいるため、ナビシス
テムでのこまめな確認が必要。

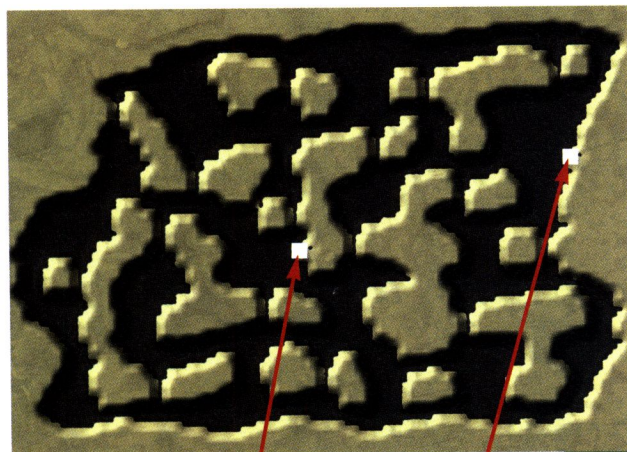

B1F

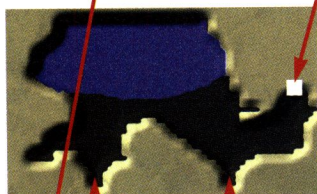

1F

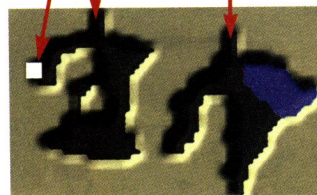

1F

野営1

ホテルなどの回復施設が存在しないダンジョン内やフィールド上などでHPを回復するために使う野営能力。ここでは野営の行ない方について説明していくことにしよう。

道具を使わず探索中に回復できる

野営技能がもつメリットの1つとして挙げられるのが、探索中でも道具を使用せずにHP回復が行なえること。ただし、野営を行なってのHP回復は、ホテルで宿泊するものとは異なり、常に全快するとは限らない。動物の夜襲と回復量の少なさなども含めて考えると、HPに余力があるうちに、こまめに野営しておくことが最善の方法だろう。

野営の成功率はレベルで決まる

夜襲を受ける確率は、その地域にいる動物とプレイヤー自身のレベルの差に左右される。周囲の動物のレベルが高い場合にはそれなりの対策を講じるべきだ。

名前	職業	レベル	HP	MP
ケン	勇者	17	478	338
リンダ	勇者	17	478	338
トリス	勇者	16	462	329
アイ	勇者	16	419	480
マフ			7500	1000

野営をせずに道具で回復するのもひとつの対策だ。

レベルが上がれば、野営中にさまざまな作業も行なえるようになる。

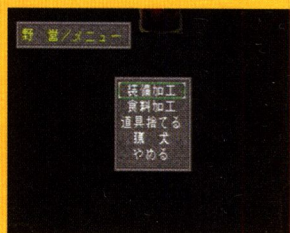

野営中には動物の夜襲を受けることもある。夜襲対策は必須事項。

夜襲対策

安全に野営を行なうためには、見張りを立てて、動物の夜襲に備えることが必要となる。また、ケンとリンダがレベルアップして飛び起きの能力を修得すれば、見張りを立てずに休息をとることができる。

さらにレベルアップして、さまざまな休息中の作業ができるようになれば、それを見張り代わりにすることができる。



見張りの代わりに作業ができれば一石二鳥。

飛び起き能力を修得するまでは、最低2人を見張りにするように。



夜襲でしかあえない動物

動物の中には、夜襲でしか遭遇できない（もしくは夜襲での遭遇率が高い）動物もいる。クラゲやヒドラ、キリン、バファロどがその代表格だ。中でもヒドラ、キリン、バファロは通常捕獲がとてつもないA級保護指定動物なので、わざと野営をして夜襲させて捕獲を試みるべきである。

全員を見張りにして野営をすれば、確実な捕獲がのぞめる。



夜行性動物一覧



クラゲ

西エリア、スパームリナの毒沼に生息する。捕獲は比較的容易。

参照DATA

P.67



コウモリ

おもに西エリア、スパームリナに生息。敏捷性が高いのが特徴。

参照DATA

P.68



フクロウ

西エリア、スワロームに生息。コウモリと同じく敏捷性が高い。

参照DATA

P.76



ヒドラ

南エリア、サマキアに生息する。オスはHPが高く非常に危険。

参照DATA

P.86



バファロ

地下エデン南西部に生息する。攻撃力が非常に高い。

参照DATA

P.91



キリン

おもに地下エデン、ガビアに生息するA級保護指定動物。

参照DATA

P.95



Linda³

シナリオ

LINDA CUBE is an adventure story told on the planet NEOKENYA.
Linda means a name of a girly hero (not a heroine!).



[OPENING]

結婚式の前夜、ケンはずリンダの家でリンダと彼女の家族を交え、幸せな一夜を過ごすことになった。

その幸福な時間を砕くかのように、突如現れた3つの影。室内に抑揚のない声が響き、ヒュームとアンは惨殺される。さらに、リンダは箱船の鍵である左腕を奪われてしまう。

病院で気づいたケンは、ヒュームの左腕を移植されたリンダの姿を見る。意識を取り戻したリンダは自分の姿に困惑し、ケンの前から姿を消す。

「バイバイ、ケン。愛してるわ」

と言い残して……。

2人の運命は、一夜にして暗転した。

SCENARIO B

●●● HAPPY CHILD



リンダの両親を襲う謎の人影。圧倒的な力で虫けらのように人々を殺していく。



父親の腕が移植された現実が傷心のリンダを襲う。そして、彼女は姿を消した。

KEY PERSON

登場人物



リンダ **LINDA**

ミナゴの惨劇で箱船起動の鍵となる左腕を失うが、エモリ博士により、美父ヒュームの左腕を移植される。病院から抜け出し、傷心のまま、仇の行方を探す。

エモリ博士 **Dr. EMORI**

バイオテクノロジーの権威。リンダの治療、左腕移植手術も彼が担当して行っている。

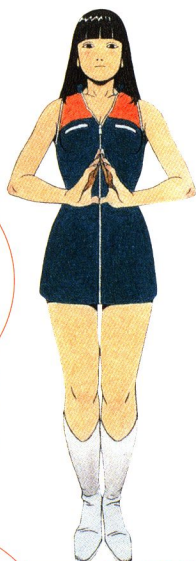

サチコ **SACHIKO**

エモリ博士の一人娘。感情の起伏がほとんどなく、時としてとても不可解な行動をとることがある。ケンには好意をもっているようなのだが……。

CHARACTER FILE ②

SACHIKO

リンダが行方不明となったあと、2度にわたり、ケンに同行することになるサチコ。彼女の特攻攻撃は回復系の看護と、一撃必殺の攻撃力をもったハンドビーム。攻守のバランスがよく、心強いパートナーとなるサチコだが、彼女にはある秘密が隠されている……。



サチコの特攻攻撃「ハンドビーム」は一撃必殺。

Lv.	能力名	効果
00	看護	状態回復もしくは最大HPの1/8~3/8を回復
00	ハンドビーム	敵1体を一瞬で抹殺する光線攻撃





SOUTH AREA

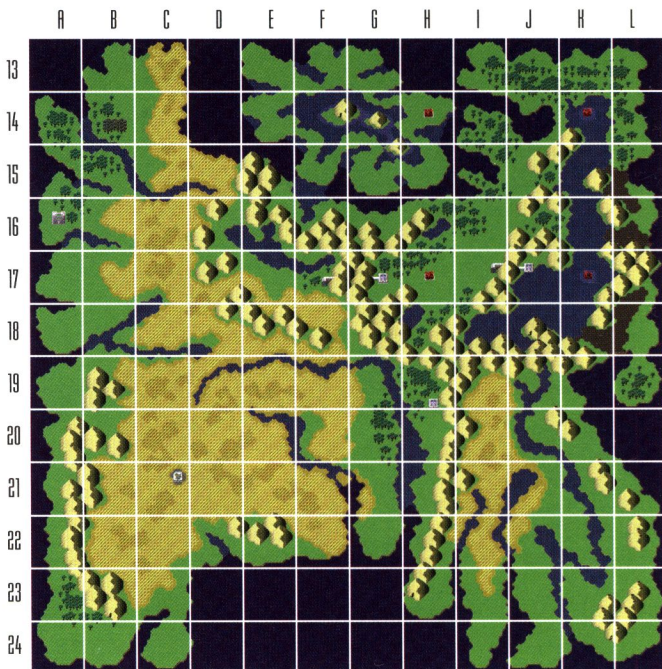

AREA ● 03
南エリア

各地域ごとに捕獲しづらい動物としては、南東部に生息するペリカン、西部に生息するカンガルの2種類が挙げられる。ペリカンは所持金が0になっていないと登場せず、カンガルはケンのHPが最大HPの半分以上になっていないと登場しない。この2種類を始め、フィールド上には数多くの動物がいるので、捕獲数を稼ぐには格好の場所だ。

■ TOWN ■ CAVE ■ Etc.

- G-17 ドギファ
- J-17 ラグナロッジ
- C-21 ガレックス
- H-20 ローズガーデン
- J-19 ダークリバー
- B-24 サンドホール

- B-14 フローラジャム
- H-23 ホーリーホール
- L-24 サマキア
- F-14 コラルカラーナ
- A-16 カカーナホテル
- K-14 レッドボール

TOWN GUIDE

街データ

Dogy Figh [ドギファ]



この町にはネオケニアで唯一の闘犬場がある。参加できるのはイヌとオオカミだけ。

▼ SHOP

装備屋×1
肉 屋×1
薬 屋×1
動物商×1
宿 屋×1
銀 行×1
闘犬場×1
(夏場、冬場のみ)
代行ハンター

Garex [ガレックス]



数十年前に有名な動物学者が訪れた。しかし、突然の爆発事故で廃墟と化している。

▼ SHOP

なし

Rose Garden [ローズガーデン]



ホスピコにいるフローラ博士の研究施設。ここでMCアリスという植物が購入できる。

▼ SHOP

なし

Lagna Lodge [ラグナロッジ]



バイオテクノロジーの権威、エモリ博士の個人研究室を兼ねた別荘が存在する。

▼ SHOP

なし

一家に一鉢、「MCアリス」

資金に余裕のある人は、ローズガーデンに訪れた際にフローラ博士が開発した「MCアリス」を購入してみるのもいいかもしれない。重要なアイテムではないが、購入すると、自宅のインテリアとして飾ることが可能。これを飾っておけば留守の間に起こった出来事を「MCアリス」が記憶してしてくれる。ちょっとしたお遊びイベント。

「MCアリス」は100G。購入すれば、店主が自宅まで運んでくれる。

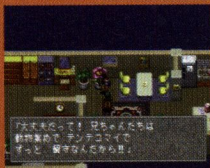

用途は自宅の会話記録装置。戻って話し掛けると思わぬ情報が!

KAKARNA HOTEL

【カカーナホテル】

ガレックスで起きた爆発事件の影響で廃屋と化しているホテル。現在ではカラスの巣窟になっている。そのほかにもゴリラやヘビといった動物が多数生息している。

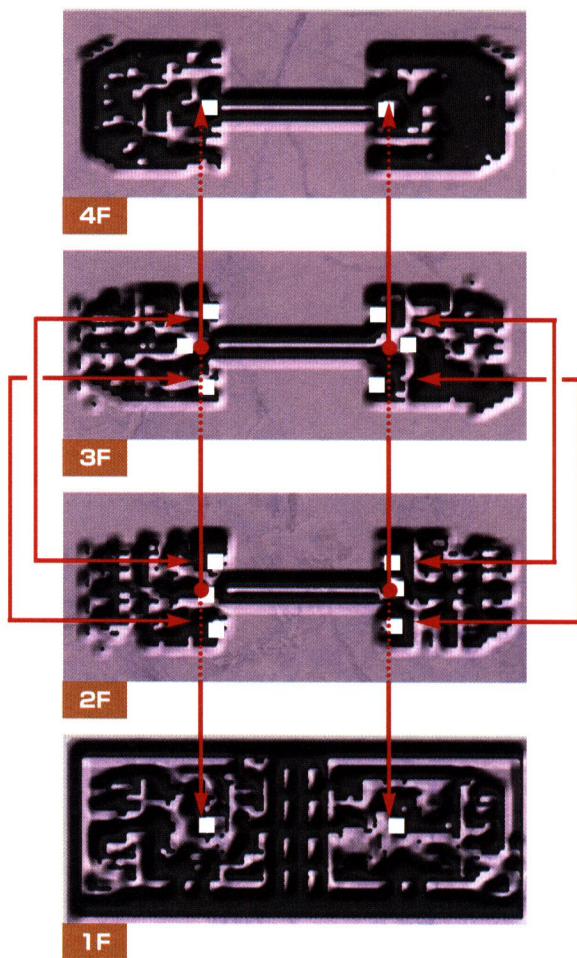

CORAL COLLANA

【コラルコラーナ】

に隠れ住む野盗ガルシアを見つければ、ペリカンに関する情報が聞き出せる。また、浸水時にはライギョの捕獲が可能となる。

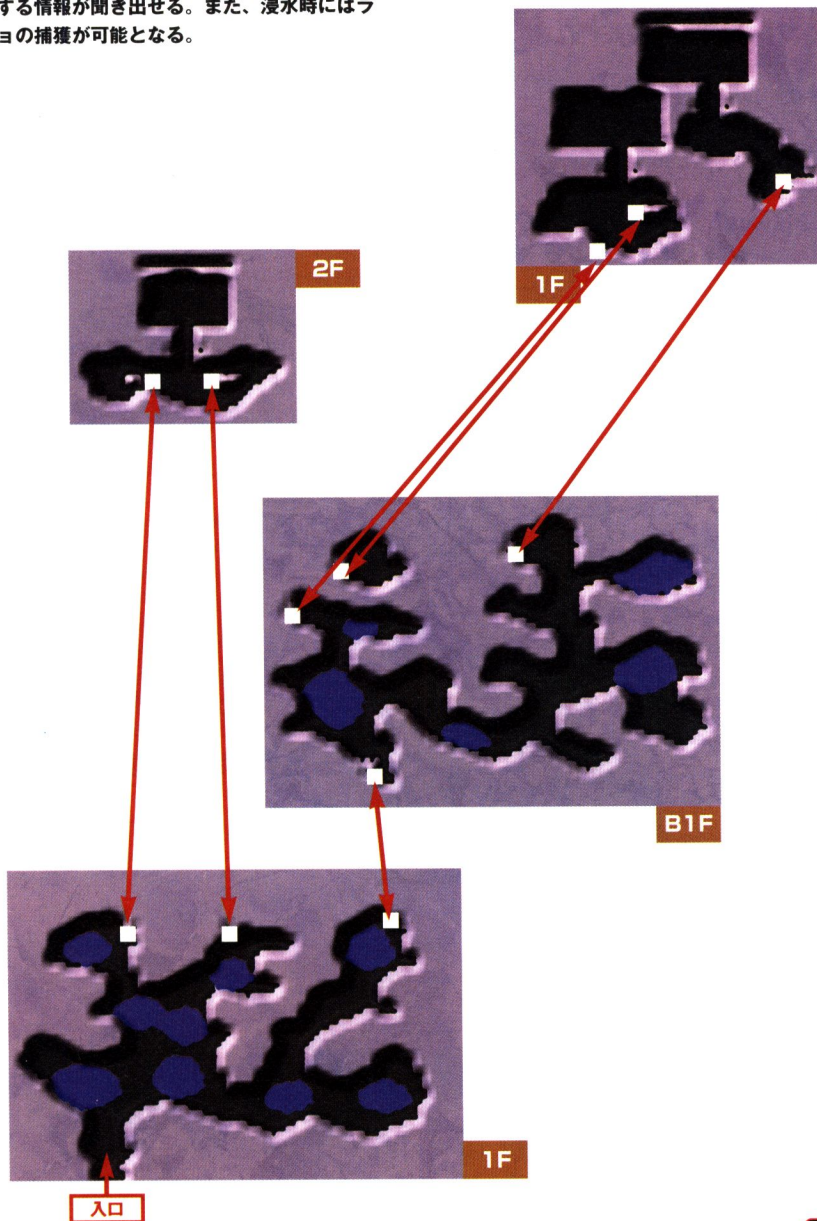

SANDHOLE

【サンドホール】

複数のアリ地獄が点在する洞窟。サソリとアルマジの巣窟になっている。なお、洞窟内に多数生息するニセサソリは捕獲不可。

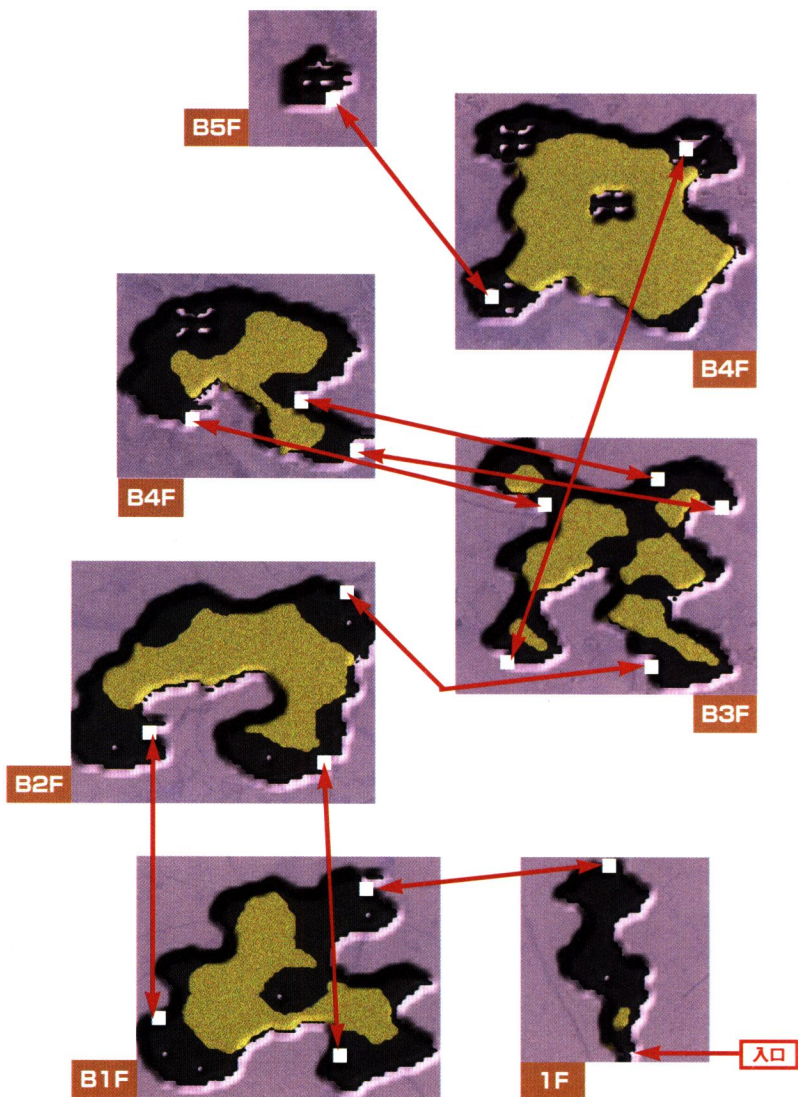

SAMAKIA

【サマキア】

地下はアリたちの巨大な巣になっている。アリのメス（女王アリ）はこの洞窟にしか生息していないということも覚えておくといい。



B2F



B1F



1F

入口

DARK RIVER

【ダークリバー】

南エリアの北東部と南東部を結ぶ水脈。ネコやサメ、ハマグリと生息しているので探索は入念に行なおう。

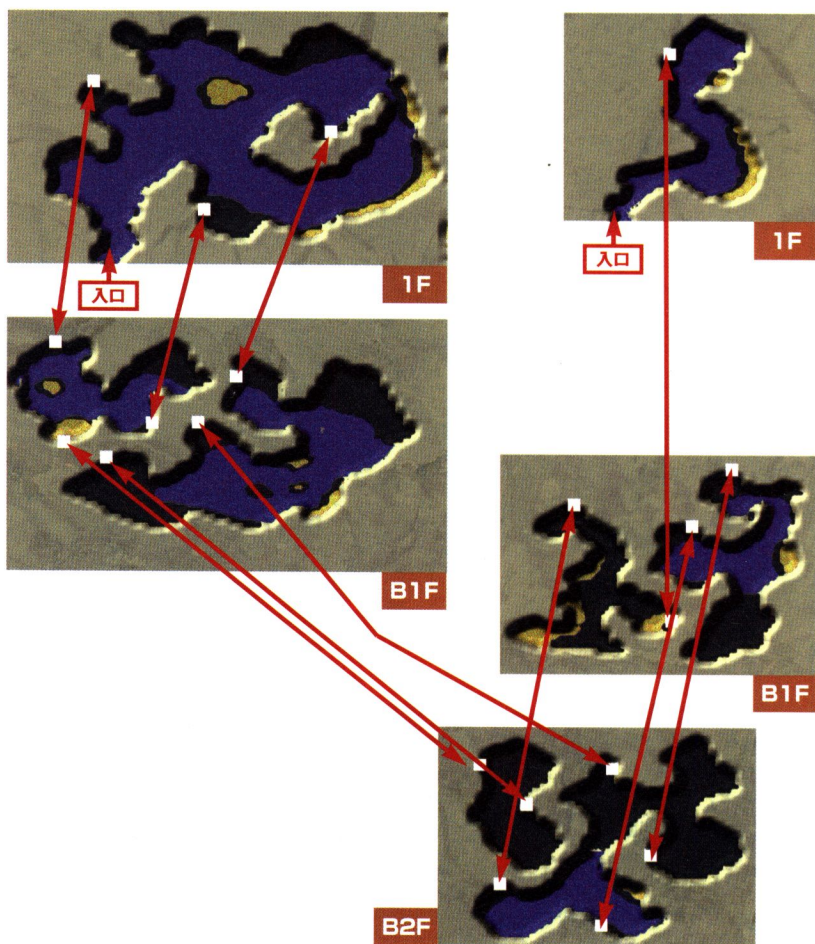

FLORA JAM

【フローラジャム】

複雑な迷路となっているフローラジャム。ここには固有種クワガタが生息している。ほかに捕獲できる動物は存在しない。

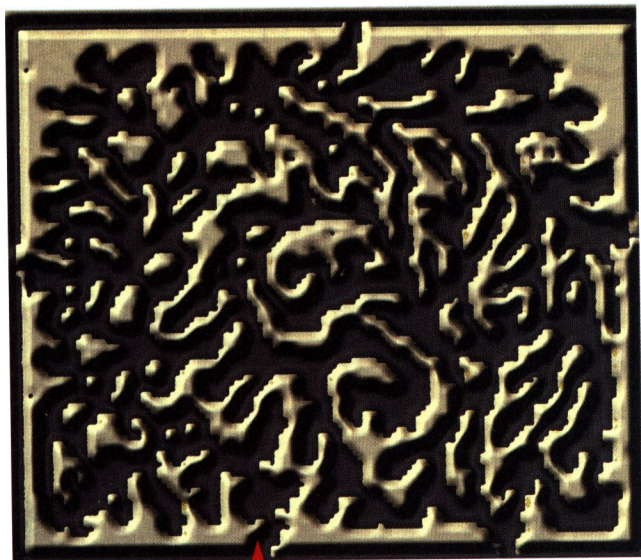

↑
入口

HOLYHOLE

【ホーリーホール】

動物は生息していない。また、この奥には地下エデンへ向かうために必要な銀の獣人像が隠されている。ぜひ入手しておこう。



銀の獣人像は洞窟の奥の宝箱にある。

野営2

野営中には、HP回復以外にも特定の動物を調教して猟犬にしたり、捕獲した動物を装備品や肉に加工したり、ワナを作ったりできる。ここではそのような技術面の解説をしよう。

猟犬を調教し戦力を整える

リンダのみが行なえる調教能力。調教できる動物は、猟犬屋で売られているイヌとネプールの調教できるオオカミを含む6種類。一緒に戦うことで、猟犬もレベルアップするが、イヌの場合、ある程度そだつとレベルアップしなくなる。しかしそのころにはリンダのレベルも上がってより強い動物を調教できるようになっているだろうから、その強い動物を新たな猟犬にすればよい。

いくら強い動物が調教可能でも、捕獲していなければ調教はできない。



猟犬候補一覧



イヌ

調教するとレベル5の猟犬となる。猟犬屋で調教できるスタンダードタイプの動物だ。



オオカミ

ネプールの調教可能な動物。調教するとレベル15の猟犬に変化。イヌの強化版。



イルカ

レベル8の猟犬となる動物。水中戦が得意。初期能力で超音波ウェーブをもつ。



ワシ

レベル13の猟犬となる。疾風カッターと突撃チャージを初期能力にもつ。



コブラ

初期能力としてシビレ毒と胴締めホールドをもつ。調教してレベル18の猟犬になる。



ゾウ

踏みつけプレスなど、3種類の特殊能力を初期段階で所持。調教直後のレベルは22。

資金は加工技能で稼ぐ

装備加工

装備加工能力は、普通に動物を売るよりも多額の資金が稼げるのが魅力だ。使う動物にもよるが、加工品を装備屋で売却すれば、動物商に売却するよりも多く資金を稼げる。オスなら10頭で武器に、メスなら2頭で帽子、3頭で靴、5頭で服を作ることができる。このゲームでは原料にした動物の特性値がそのまま装備の特性値となるため、うまく組み合わせれば最強の装備が得られる。

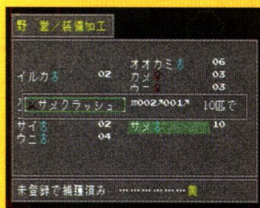

装備の原料は、同種の動物だけ。数種を組み合わせるとひとつの装備には加工できない。

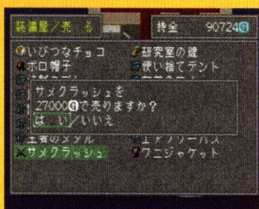

動物の種類によって加工できる装備は決まっている。なるべく高価な装備を加工しよう。

食料加工

動物の肉は、即興の回復アイテムとして使えるため、時期をみて作成しておくといだろう。ただし、長期間の保存はきかず、腐肉に変わりやすい。また、取引価格も装備品に比べ安価なので、資金稼ぎに利用するのは避け、装備品作成時に余った動物で食料を作成した方がよい。さらに肉によっては食べることでダメージを受けるものもあるので注意しよう。

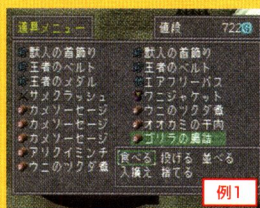

例1

動物の肉は1頭から作れるので、装備加工で余った動物を使って行なうのがよい。

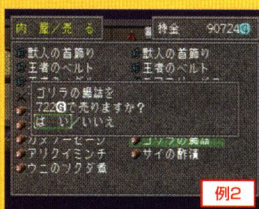

例2

肉屋に売っても、少々の資金しか稼げないので、売却用に作らない方が無難。

ワナの利点とは？

ワナには、レベル差の大きい動物や、HPの小さすぎる動物を捕らえられるという利点がある一方で、ワナ1つにつき1種類の動物しか捕獲できないことと、捕獲する動物を選べないという欠点がある。だからむやみに仕掛けるのではなく、欲しい動物がいる場所に配置するのがワナの意義なのだ。

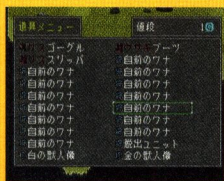

ネボールなどにある貸しワナは、回収の手間がない代わりに料金が低い。

ワナ製作には材料は不要。だからといって作りすぎはいけない。

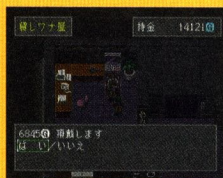



Linda³
シナリオ

LINDA CUBE is an adventure story told on the planet NEOKENYA.
Linda means a name of a girly hero (not a heroine!).



[OPENING]

リンダと捕獲の旅に出ようとした矢先、ケン是不慮の事故にあい、そのまま意識を失ってしまう。

その後1年間、意識不明のまま生き続けていたケン。その傍らには、かいがいしく看護するリンダの姿があった。そんなある日、ケンはずいぶん目覚める。

「ケン…意識が戻ったのね！」

事情を飲み込めていないケンに、この1年の出来事を話すリンダ。どうやらケンが眠り続けていた間に、勝手に結婚式を挙げてしまい、さらに、双子の弟ネクが見つかり、その上リンダもレンジャー隊に入隊したという。

「2人で動物を集めようね！」

果たして2人は、無事箱船に動物を集めることができるのだろうか？

SCENARIO C

● ● ● **ASTRO ARK**

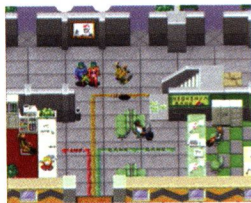

バナナで足を滑らせるケン。以来、彼は「バナナ少年」と人から呼ばれるようになる。



レンジャー隊員となったリンダと一緒に、動物捕獲の冒険に出るケンだったが……。

KEY PERSON

登場人物

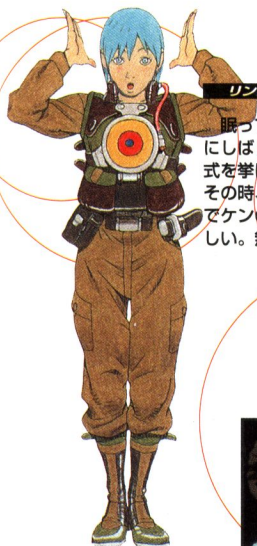

リンダ **LINDA**

眠っているケンを手イスにしばりつけ、強引に結婚式を挙げってしまったリンダ。その時、リンダは1人2役でケンの分の誓いもしたらしい。無茶苦茶な話である。



ネク **NEK**

ケンの生き別れた双子の弟。ケンのニュースを見て名乗り出た。ある女性に思いを寄せている。



ケン **KEN**

「バナナ少年」というありがたくない異名をつけられ、1年間意識不明で過ごした。知らぬ間に弟ネクの登場やリンダとの結婚など環境の激変があり、とまどっている。

サチコ **SACHIKO**

ケンの担当医・エモリ博士の一人娘。おっとりとした性格のお嬢さん。リンダと仲がいい。



CHARACTER FILE ③

LINDA

レベルアップで覚えるリンダの特殊能力は、主に「お色気攻撃」。オスのみに有効な攻撃で、敵の攻撃力を下げたり、混乱させたりできる。その時、リンダはさまざまなポーズをとるが、画面上で見ることができない。残念。



コブラツイストはリンダの子供のころからの得意技。

lv.	能力名	効果
00	コブラツイスト	敵1頭の全身をねじりあげダメージを与える。
06	応急手当	バッドステータス、HPを若干回復。
09	お色気アタック	雄のみに有効。4段階にアップする。
11	低くくなる	リンダのレベルより5レベル以上低い敵は逃げる。





Linda³
エリアマップ

LINDA CUBE is an adventure story told on the planet NEOKENYA.
Linda means a name of a girly hero (not a heroine!).

AREA GUIDE

エリアガイド

UNDER EDEN

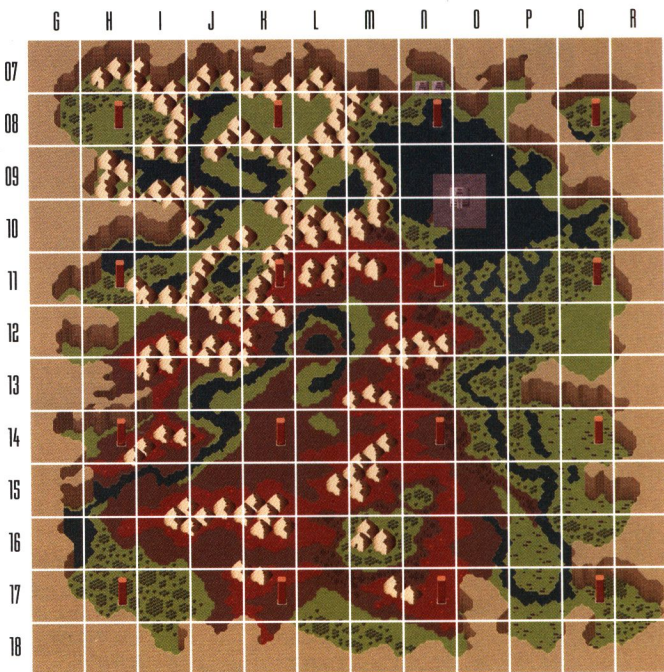

AREA ● 04 地下エデン

地上に点在するワープゾーン、レッドボールから行ける地底大陸。大陸自体は北西部、南西部、東部の3カ所にわかれており、それぞれの地域がトリクロスと呼ばれる洞窟によって結ばれている。この地に生息する動物は、トリケラやプテラノ、ドラゴンなどの大型種が多く、地上にいない固有種が生息している。

座標ガイド ■ TOWN ■ CAVE ■ Etc.

- O-10** アナビス
- N-07** 小アナビス
- H-07** ガビア
- R-17** フォンタナ

- I-11** メルトポット
- M-16** プテラノテラス
- ?-??** トリクロス

GO TO EDEN

地下エデンを目指して

地下エデンをくまなく探索するためには、5種類の獣人像を入手することが必要となる。このうち4種類は地上で入手、1種類のみ地下エデンで入手する。獣人像は地上にあるレッドボール内の台座に設置されて、地下エデンへの扉が開くようになっていく。もちろん、1カ所のみを開いて行き来することは可能だ。ちなみに探索中の方で入手できる白の獣人像はレプリカなので注意しよう。

入手した獣人像は対応するレッドボール内の台座に設置すること。



獣人像は主にシナリオCで入手することができる。

青の獣人像

入手：バンハイム・ラボ
台座：K-14

シナリオC開始から2年目の春に起こる、バンハイム博士の依頼を解決すると入手できる。内容はマールボリスに生息するニワトリの肉を2つ渡すだけ。依頼を受けたらすぐ解決するといだろう。



捕獲したニワトリは、肉に加工作してから博士に渡すこと。

金の獣人像

入手：アナビス地下1階
台座：Q-08

この像は地下エデン北東にある遺跡、アナビスの地下1階にある。また、遺跡内ではMAP確認が不可能。道に迷わないよう、ワープポイントのつながりを常に確認しておくことが必要だ。



伝説の魔獣が眠る場所に金の獣人像も置かれている。

赤の獣人像

入手：コシカタ町長宅
台座：K-08

シナリオC 4年目の春に発生するバトルカという人物の依頼を解決して入手。これを達成するには、トラの爪という武器が必要。依頼を受けたら、この武器をもってコシカタを訪れるといい。



依頼主の探すトラの爪は装備加工でも入手できる武器。

銀の獣人像

入手：ホーリーホール
台座：H-14

南エリア南部にあるホーリーホール内の宝箱に隠されている。これだけはほかの獣人像とは違い、シナリオBでも入手することが可能だ。しかし、地下エデンでの行動範囲は極端にせまくなっている。

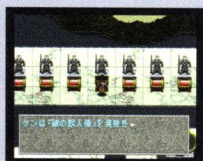

ほかの宝箱には何も入っていない。簡単に見つけられる。

黒の獣人像

入手：ネクとサチコの結婚式
台座：ミナゴ教会の地下

青と赤の獣人像を入手した後に発生するサチコ誘拐事件。これを解決すると、エモリ博士から黒の獣人像をもらうことができる。アナビスに行くためにはぜひとも必要なもの。確実に入手しよう。



ネクとサチコの結婚式でエモリ博士から獣人像が渡される。

5つの獣人像が集まれば、いよいよ地下エデンの本格的な探索が始まる。捕獲できる動物も一挙に増えるので、シナリオCの終了条件も容易に達成できるだろう。ただし、どの動物も非常に強いので、十分な装備で探索に望むこと。



ここにはゾウやブテラノといった強力な動物たちがそろうている。

TOLICROSS

【トリクロス】

地下エデンの3つの地域を結ぶ地下通路。
ただし、この地域を自在に往来するには
5種類の冠が必要だ。洞窟内には、トリ
ケラが生息している。

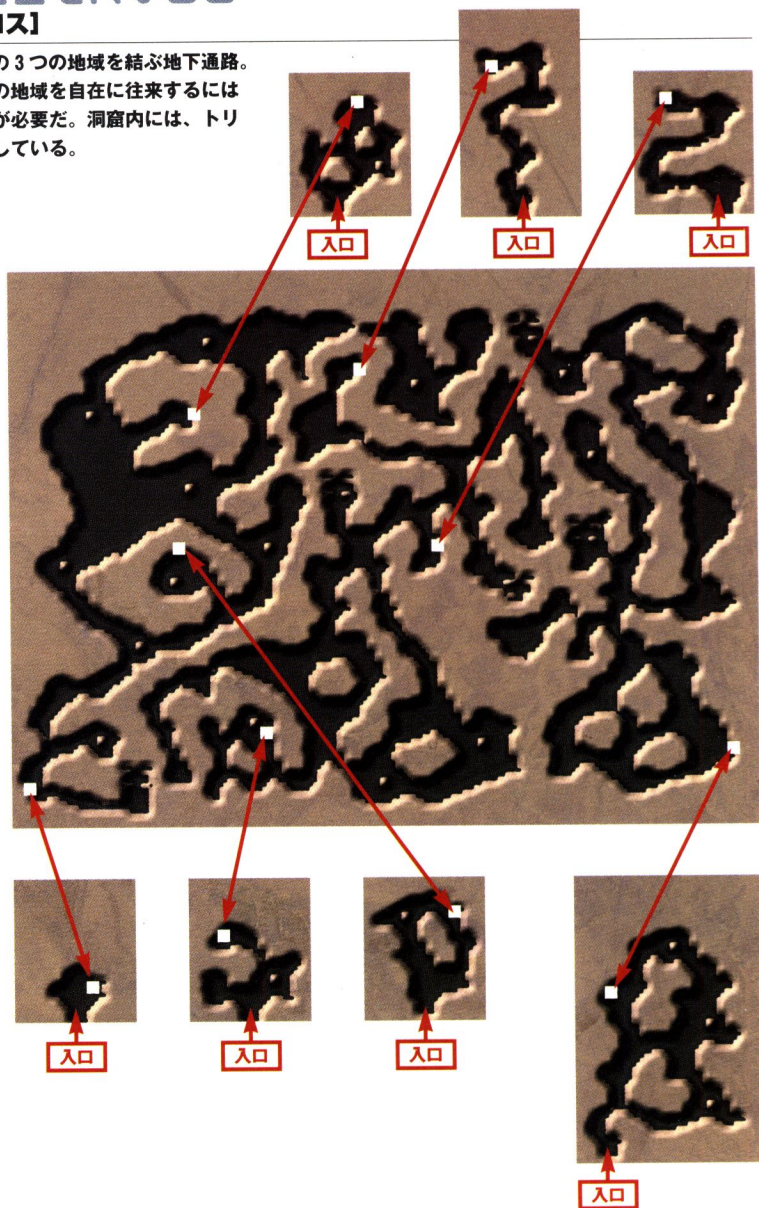

MELTPOT

【メルトポット】

熔岩の海に囲まれた灼熱の洞窟。この洞窟に生息するドラゴンは、ネオケニアに生息する動物たちの中でも最強クラスの実力をもつ。

地下2階には、アナビスへのワープポイントがある。



PTERANOTERACE

【プテラノテラス】

バードラインで使われている怪鳥プテラノが住む巨大な山。プテラノ以外にも、保護色で身を隠すカメレオも生息している。

山頂付近では、巨大な卵を数多く発見できるだろう。



GAPIAH

【ガビア】

地下エデン北西に存在する洞窟。アンコウやナマコといった珍しい動物が生息する。捕獲数を伸ばすのに最適の洞窟である。

ガビアの奥にはなぜか古びた箱船がある。すべての謎の鍵を握る存在だ。



LITTLE ANABIS

【小アナビス】

アナビスの北部に位置する小さい遺跡。「光るヤツ」や「超強い」などが生息。遺跡探索の前には強力な装備を整えておくように。

遺跡内に点在するスイッチ。これを操作すれば探索範囲も広がる。



PHONTANA

【フォンタナ】

南東にある緑の生い茂る森がフォンタナと呼ばれる場所。ここにだけ生息する飛ぶ動物やフグは確実に捕獲しておくようにしよう。

滝から下に降りることが可能。また、滝壺にはフグが生息している。



ANABIS

【アナビス】

各フロアへの移動もすべてワープポイントで行なうようになっている古代遺跡アナビス。ここにも生息するナナホシの捕獲を忘れずに。

北東に存在する巨大な遺跡アナビス。箱船と関係の深い存在らしい。



ショップ

各地に点在する街には、ハンターの生計を助けるさまざまなショップがある。限られた時間の中で多くの動物を捕獲するためにも、それぞれの役割を把握し、効率よく利用しよう。

店は金を稼ぐためにある！

実際にゲームを進めていけば分かるだろうが、ネオケニアにあるショップは、ハンターとしての能力が上がれば不必要となるものが大半を占める。唯一自分で行なうことができないのが動物の解体だが、そのほかは野営中に自分で行なうことが可能になる。では、ショップはなにに使うかというと、金を稼ぐためになる。捕獲した動物をどんどん加工して、ショップで売りさばこう。

WEAPON SHOP

装備屋

武器や防具などを売っている装備屋。装備加工能力を身につけるまでは、ここで装備を整えることになる。しかし、能力を身につけたら格好の金稼ぎポイントに早変わり。捕獲して余った動物はどんどん武器や防具に加工して、ここで換金しておこう。なお、売却する際には帽子がもっともコストパフォーマンスが高いことを覚えてほしい。

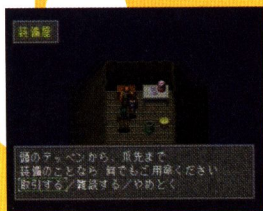

ゲーム序盤ではお世話になることが多い。装備加工能力を覚えたら、買うより売るために訪れるようになる。

オズボートなどで売っているトンボの装備はなかなかの優れモノ。金に余裕があるなら購入を考えてもよい。

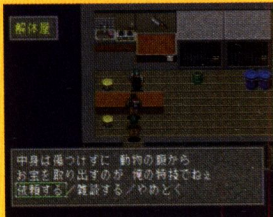
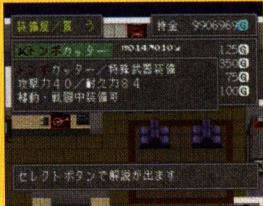

動物の解体だけは、解体屋に任せねばならない。その道のプロでないとい体内にあるアイテムを傷つけてしまうのだろうか。

MEAT SHOP

肉屋

食料加工能力で代用することができる肉屋。各種バラムータの回復に使える肉は、常にいくつか持ち歩きたいアイテムだ。しかし肉そのものは季節の変わり目に腐って、腐肉になってしまうので、余裕があればタイミングを見計らって肉屋に売ってしまうのがいいだろう。もし回復のためだけに肉を買うつもりなら、薬のほうがいい。

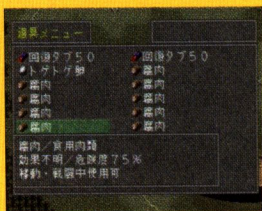

たくさんの肉がいつの間にか腐っていた、という事態は避けよう。常にもちものに注意すること。

シナリオ中に動物の肉を使うイベントもある。万一食料加工能力を覚えていない場合は肉屋で加工してもらおう。



動物商

たいていの動物なら、この動物商で売買されている可能性がある。箱船に登録する動物は、どのような経緯で入手しても構わないため、捕獲するのが面倒ならば買うのもひとつの方法だ。ただし、オスメス両方がそろっているとは限らないので、あまり期待はしないように。動物を加工する能力を覚えるまでの間捕獲した動物をここで売って金

にするのがベストだ。

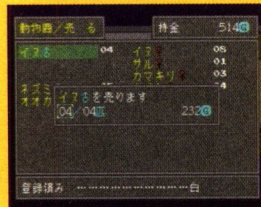

加工能力を覚えるまでは捕獲した動物をここで売り払おう。そうすれば、めったなことでも金に困ることはない。



金に余裕があり、なおかつオスとメスがそろっていれば、苦労して捕獲するより買ってしまっただ方が断然楽。

解体屋

動物を解体して中からアイテムを取り出すのが解体屋。能力として身につけられない代わりに、解体費用は無料である。だからなのかもしれないが、ロクなアイテムが出てこない。ときにはなにも出てこず、がっかりすることも多いだろう。それでもあきらめずに通いつめれば、いずれ報われるかもしれない。なお、動物固有の出現アイテムはP52

からの動物図鑑を参照のこと。

動物を解体して出てくるものはなにか？ 運がよければ貴重なものがでてくるが、運が悪ければ……。

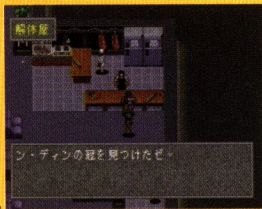
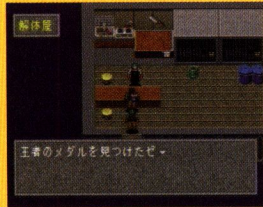

キリンとアリのメスからはシナリオごとに1度だけレアなアイテムが出てくる。ぜひとも入手しておきたい。

代行ハンターを雇って効率アップを図ろう

バラサイドに本拠地を置く代行ハンターたち。彼らは、担当地域に生息する動物を金次第で捕獲してきてくれる。ハンターにもよるが、代金の相場は1000~3000G程度。これ以上の金を払えば、捕獲の確率も上昇するので、依頼するときは金に糸目はつけず、気前よく支払おう。なお、捕獲してくる動物は右表のとおり。可能性が高い順に並んでいる。



高い金を払って頼んだとしても、結果はランダムで変化する。こればかりは運かせだ。

■代行ハンター捕獲モンスター

ゴメス	ゴリラ ウナギ	ライギョ アゲハ	ナマズ カメレオ	カモシカ ドラゴン
ロドリゲス	カニ オオカミ	イヌ ワニ	ソウモツ サイ	インバラ ライオン
アントニオ	ウマ マンボウ	イルカ トラ	ワシ エイ	コアラ
ミゲール	ハイエナ モンシロ	イタチ カメ	タコ トド	タヌキ
トニーニョ	ペンギン トナカイ	キツネ シロクマ	ヒツジ アザラシ	ゴリラ
ルイージ	ワニ サメ	カバ ネコ	ゴキブリ ヒドラ	マイマイ
レオナルド	ノミ ラクダ	アルマジロ ムカデ	カラス ヘビ	ラクダ カマキリ
パンチョ	ワニ ゼブラ	カバ ライギョ	イノシシ ハマグリ	アリ

インテリア

今回新しく加わったインテリアショップ。ゲームの内容にはまったく関係のないアイテムばかりだが、このゲームを極めるならすべての商品を買いたい。

究極のコレクターズアイテムで愛の巣を拡張

箱船の3階にある、リンダとケンの愛の巣。はじめて箱船に乗り込んだときは、ベッドが2台と思い出の写真があるだけだが、出航後はそこが2人の生活の場となるのだから、少しでも家財道具が欲しいのが人情。そんなときには、迷わずオズボートのインテリアショップを訪ねるといい。食器棚やじゅうたんを始め、冷蔵庫や回転ベッドまで販売している。シナリオをクリアするだけなら買う必要はまったくないが、すべてを集めて楽しもう。

殺風景な愛の巣。インテリアショップで、いろいろなものをそろえていこう。

耐久消費財からどうでもいいものまで。なんでもそろうインテリアショップへどうぞ。

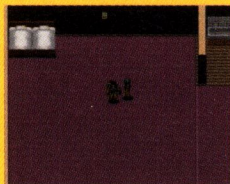

インテリアショップ全商品リスト

●観光ベナント	5000G
●観葉植物	5000G
●ローテーブル	10000G
●ピースチャンボール	10000G
●ベビーベッド	15000G
●食器棚	20000G
●ソファ	25000G
●ヒョウの敷物	30000G
●ライオンの剥製	30000G
●本棚2本	30000G
●クローゼット	40000G
●ワードローブ	45000G
●ベルジャじゅうたん	45000G
●ルソーの複製画	45000G
●ダイニングセット	50000G
●フロアランプ	50000G
●ドレッサー	55000G
●金庫	100000G
●ダブルベッド	110000G
●冷蔵庫	150000G
●回転ベッド	800000G
●高山なみなのサイン	時価

●●●こんなモノでナニするの!? ●●●

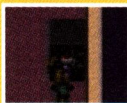

【金庫】

貯めたお金を入れておく金庫。なのだが、どこへ行くかわからない箱船に貯金しておいて、役に立つのだろうか？



【回転ベッド】

くるくる回るベッドといえば、現実世界では……。コレを見て「よしよし」なんてつぶやくケンも問題アリ！



【ベビーベッド】

回転ベッドを使った結果がベビーベッド。まさに愛の巣の名にふさわしいアイテム……と言えるのだろうか？

インテリアをすべて集めれば、寂しかった愛の巣もこのとおり。全品制覇記念に高山なみなのサインがもらえる。





DATA

データ編

ネオケニアを安心して探索するために必要となるのは、多くの経験と知識。経験はプレイヤーが自ら培うしかないが、先んじて知識を得ることは可能だ。ここでは動物やアイテムなどの膨大なデータを掲載していく。これらのデータを正確に把握し、ハンターとしての能力を最大限に発揮したとき、ネオケニアの本当の姿が見られることだろう。

BEAST GUIDE



動物図鑑

全120種もの動物が存在するネオケニア。シナリオAは30種、Bは50種と、さほど苦勞せずにクリアできるだろう。ただ、シナリオCに至っては100種もの動物を捕獲しなくてはならずただ闇雲にフィールドやダンジョンを歩き回っていてもノルマの動物を見つけ出すことすら難しい。まだ見ぬ動物を探し出すときにこの図鑑をひもとけば必ず目的の動物が見つかることだろう。

表の見方

東エリア北部から、同東部、西部、西エリア北部、南部、中央部、南エリア北東部、南東部、西部、地下エデン東部、南西部、北西部の順で捕獲可能な動物を並べた。表内データの読み方は以下のとおり。**①動物名** **②動物番号**—箱船の内部にあるカプセルに対応した番号がふられている。未登録の動物を探すがかりに。**③生息地域**—捕獲可能なすべての地域。**④シナリオA、Bそれぞれで捕獲可能**。オススメの順。**⑤備考** **⑥パラメーター**順にレベル、HP、BP、攻撃力、守備力、素早さの最大値。**⑦属性防衛値**—火炎や電撃攻撃など

の属性攻撃に対する防衛力。数字が大きくなるにつれて防衛力が高くなり、8ではその属性の攻撃が完全に無効となる。**⑧等級**—動物のランク。低ランクのHから最高Aまでに区分され、Aランクの動物は通常、売買することができない。**⑨解体後のアイテム**—解体屋で解体して得られる可能性のあるアイテム。1、2とも無記入の場合は腐肉、枯れた花、骨クス、金、ヤブレ服、ポロ帽子、ズタぐつ、回復タブ50、回復タブ100、暖かなウンチの中からランダムで得られる可能性がある。**⑩価格**—動物商に売る際の売値。

No. 201

ダチョウ

生息地域：東エリ**③**北
A：○**④** B：○○ 備考**⑤** —

[♂]
Lv: 17 HP: 196 BP: 20 S: **⑥** 204 DEF: 198 AGL: 276
物: 5 火: 3 冷: 3 電: 3 **⑦** 5 光: 5 必: 3
ランク: **⑧** D **①**腐肉 **②**回**⑨**タブ50 価格: **⑩**

[♀]
Lv: 16 HP: 182 BP: 18 STR: 184 DEF: 203 AGL: 282
物: 3 火: 5 冷: 5 電: 5 液: 3 光: 3 光: 3 必: 5
ランク: D **①**回復タブ50 **②**中和スプレー 価格: 178

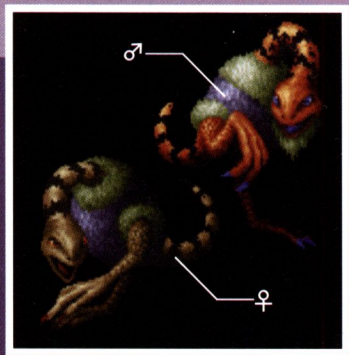

EAST AREA [東エリア]

エリア中央に連なる山々によって、東西と北に分断されているエリア。全シナリオのスタート地点がこのエリアにあるため、全体的に動物のレベルは低めだ。プレイヤーのレベルが高くなってしまうと、動物が飛び散るなど捕獲しにくくなるので、早い段階ですべての動物を捕獲しておきたい。

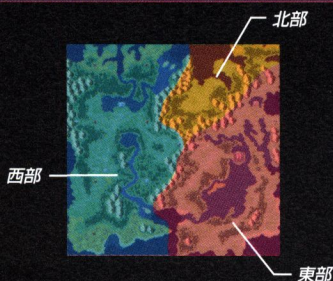

No. 101

ダチョウ

生息地域：東エリア北

A：〇〇 B：〇〇 備考：フィールド上を素速く逃げる

[♂]

Lv: 17 HP: 196 BP: 20 STR: 204 DEF: 198 AGL: 276

物: 5 火: 3 冷: 3 電: 3 液: 5 光: 5 光: 5 必: 3

ランク: □ ① 腐肉 ② 回復タブ50 価格: 222

[♀]

Lv: 16 HP: 182 BP: 18 STR: 184 DEF: 203 AGL: 282

物: 3 火: 5 冷: 5 電: 5 液: 3 光: 3 光: 3 必: 5

ランク: □ ① 回復タブ50 ② 中和スプレー 価格: 178

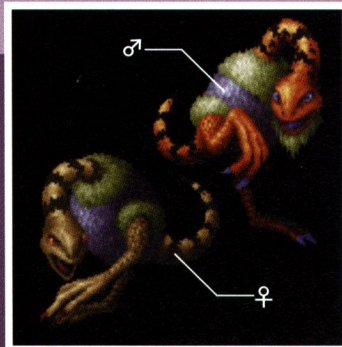

No. 2

サイ

生息地域：東エリア北/ウルマ

A：〇〇 B：〇〇 備考： —

[♂]

Lv: 18 HP: 216 BP: 8 STR: 272 DEF: 236 AGL: 208

物: 6 火: 4 冷: 4 電: 3 液: 2 光: 2 光: 5 必: 3

ランク: □ ① — ② — 価格: 416

[♀]

Lv: 17 HP: 192 BP: 4 STR: 232 DEF: 241 AGL: 216

物: 6 火: 5 冷: 4 電: 3 液: 2 気: 3 光: 5 必: 3

ランク: □ ① — ② — 価格: 333

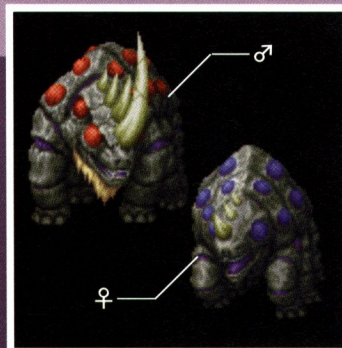

オオカミ

生息地域：東エリア北／ダイケイブ／コラルコーナ
 A：○○ B：○○ 備考：—

[♂]

Lv: 17 HP: 230 BP: 20 STR: 234 DEF: 221 AGL: 224
 物: 4 火: 4 冷: 5 電: 3 液: 3 光: 3 光: 4 必: 4
 ランク: B ① — ② — 価格: 444

[♀]

Lv: 17 HP: 233 BP: 10 STR: 219 DEF: 228 AGL: 246
 物: 4 火: 5 冷: 5 電: 4 液: 5 気: 6 光: 4 必: 4
 ランク: B ① — ② — 価格: 444

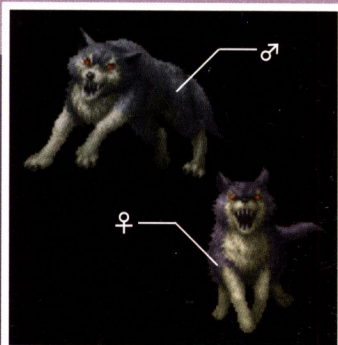

クジャク

生息地域：ダイケイブ
 A：○○ B：○○ 備考：花に化けている

[♂]

Lv: 16 HP: 166 BP: 17 STR: 184 DEF: 156 AGL: 256
 物: 4 火: 8 冷: 3 電: 5 液: 4 光: 5 光: 4 必: 4
 ランク: D ①きれいなウンチ ②サイホーン 価格: 266

[♀]

Lv: 14 HP: 150 BP: 19 STR: 178 DEF: 155 AGL: 168
 物: 4 火: 3 冷: 8 電: 5 液: 4 気: 5 光: 4 必: 4
 ランク: C ①きれいなウンチ ②ライオンソード 価格: 114

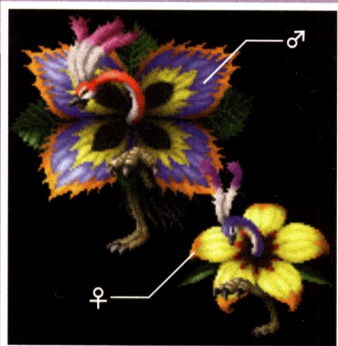

ライオン

生息地域：ダイケイブ／地下エデン南西
 A：○○ B：○○ 備考：—

[♂]

Lv: 22 HP: 272 BP: 18 STR: 304 DEF: 280 AGL: 272
 物: 4 火: 6 冷: 3 電: 3 液: 2 光: 2 光: 3 必: 5
 ランク: B ①立派なウンチ ②オオカミナイフ 価格: 1807

[♀]

Lv: 20 HP: 264 BP: 10 STR: 280 DEF: 248 AGL: 272
 物: 4 火: 5 冷: 3 電: 3 液: 2 気: 2 光: 4 必: 5
 ランク: B ① — ② — 価格: 633

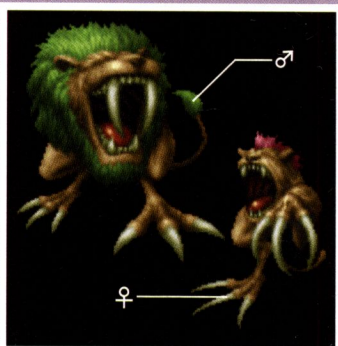

No.95

アヒル

生息地域：ダグポンド

A：○○ B：○○ 備考：—

[♂]

Lv：9 HP：122 BP：7 STR：154 DEF：162 AGL：158

物：6 火：3 冷：4 電：4 液：4 光：3 光：5 必：5

ランク：C ①立派なウンチ ②ヤブレ服 価格：50

[♀]

Lv：7 HP：101 BP：15 STR：128 DEF：136 AGL：122

物：6 火：3 冷：4 電：4 液：4 気：4 光：5 必：5

ランク：C ① — ② — 価格：24

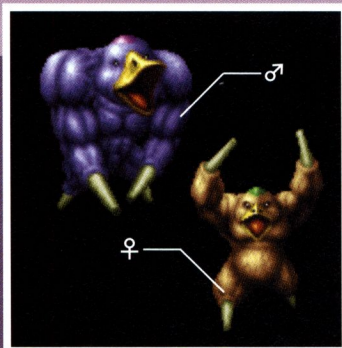

EAST AREA

No.119

ヤドカリ

生息地域：ヤマビット

A：○○ B：○○ 備考：小石に化けている、1998年夏以降に出現

[♂]

Lv：23 HP：267 BP：42 STR：258 DEF：321 AGL：270

物：7 火：5 冷：5 電：3 液：4 光：4 光：4 必：5

ランク：B ① — ② — 価格：2259

[♀]

Lv：22 HP：213 BP：52 STR：253 DEF：331 AGL：263

物：7 火：5 冷：5 電：4 液：4 気：4 光：4 必：4

ランク：B ① — ② — 価格：1355

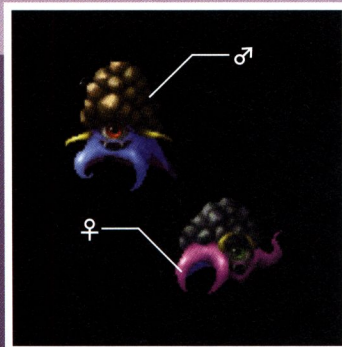

屈強な黒人男性ヒュームと聡明なピースチャン（原住民）の女性アンとの間に生まれたヒロイン、リンダ。この取り合わせで、なぜ外見的特徴はアンのものだけを受け継いだのだろうか？ これにはピースチャンと地球系人類との遺伝子の違いが大きく関わっている。地球系人類の種としての生存力は非常に弱っており、ピースチャンと比べると劣性の遺伝子を持っているのだ。ただし、この遺伝子の影響は性格には反映されないらしい……。



肌の色が違ってもヒュームはリンダをいたく溺愛していた。



外見はアンに似たリンダ。優しい性格も受け継げれば良かったが。

SECRET

リンダ出生の謎

ハチ

生息地域：ルリナスタワー／南エリア南東／ローズガーデン
 A：○○ B：○○ 備考：—

[♂]

Lv:18 HP:125 BP:15 STR:206 DEF:170 AGL:280
 物:3 火:4 冷:3 電:4 液:2 光:2 光:5 必:4
 ランク:F ① - ② - 価格:83

[♀]

Lv:18 HP:111 BP:16 STR:202 DEF:172 AGL:252
 物:3 火:4 冷:3 電:5 液:3 気:1 光:5 必:4
 ランク:F ①ガラガラ卵 ②金 価格:83

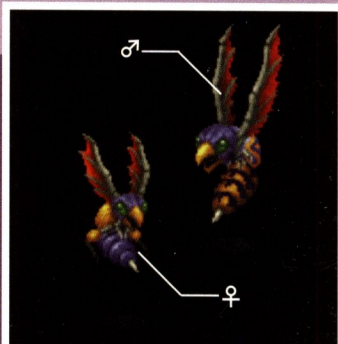

サル

生息地域：東エリア東
 A：○○ B：○○ 備考：—

[♂]

Lv:7 HP:130 BP:23 STR:146 DEF:140 AGL:120
 物:4 火:4 冷:4 電:3 液:3 光:5 光:5 必:4
 ランク:F ① - ② - 価格:12

[♀]

Lv:6 HP:124 BP:13 STR:138 DEF:124 AGL:117
 物:5 火:1 冷:4 電:2 液:3 気:4 光:5 必:4
 ランク:F ① - ② - 価格:10

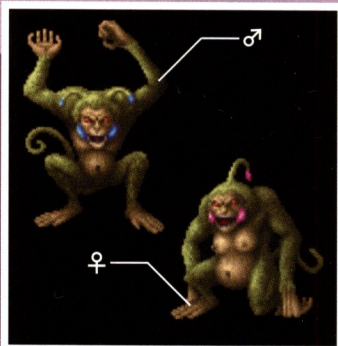

トンボ

生息地域：東エリア東
 A：○○ B：○○ 備考：秋に大発生

[♂]

Lv:8 HP:115 BP:14 STR:159 DEF:115 AGL:170
 物:1 火:8 冷:1 電:1 液:1 光:1 光:8 必:3
 ランク:D ① - ② - 価格:7

[♀]

Lv:7 HP:85 BP:10 STR:133 DEF:98 AGL:175
 物:1 火:8 冷:1 電:1 液:1 気:1 光:8 必:3
 ランク:D ①ガラガラ卵 ②ボロ帽子 価格:18

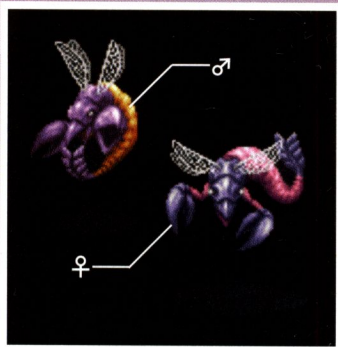

No.39

オコゼ

生息地域：東エリア東/ダグボンド

A:○○ B:○○ 備考：—

[♂]

Lv: 11 HP: 141 BP: 8 STR: 172 DEF: 140 AGL: 156

物: 5 火: 3 冷: 2 電: 3 液: 5 光: 5 光: 4 必: 5

ランク: F ① — ② — 価格: 29

[♀]

Lv: 10 HP: 135 BP: 14 STR: 157 DEF: 138 AGL: 164

物: 6 火: 3 冷: 2 電: 4 液: 5 気: 4 光: 3 必: 4

ランク: F ① — ② — 価格: 23

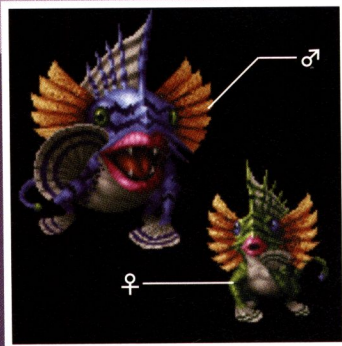

No.52

カニ

生息地域：東エリア東/ネブロード/ヤマビット/ダグボンド

A:○○ B:○○ 備考：—

[♂]

Lv: 7 HP: 90 BP: 17 STR: 148 DEF: 191 AGL: 120

物: 7 火: 3 冷: 2 電: 3 液: 4 光: 5 光: 5 必: 6

ランク: D ① — ② — 価格: 36

[♀]

Lv: 5 HP: 76 BP: 17 STR: 132 DEF: 154 AGL: 112

物: 6 火: 3 冷: 2 電: 3 液: 4 気: 5 光: 5 必: 6

ランク: C ①トゲトゲ卵 ②ウサギナイフ 価格: 20

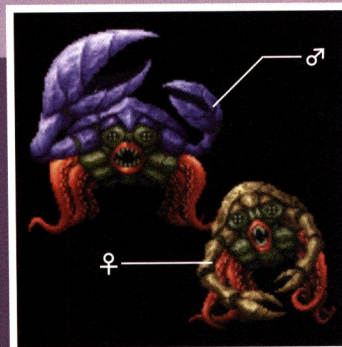

ANIMALコラム【最速の動物は?】



この世界の動物たちは、現実世界の動物と同じ名前をもっているものがほとんど。つい、同じ能力をもっていると判断してしまいがちだが、実際はかなり違っている。スピードに関してもそれが当てはまり、鈍重そうに思える動物が、実はプレイヤーを上回っているということがあるのだ。その最たる例がヒル。720という最高のAGIをもつヒルを捕獲するには、かなりのレベルが必要。貸しワナなどを有効に活用して効率よく捕獲しよう。

現実の世界で速い動物の代表といったらチータ。



動きが鈍く思えるヒル。能力はデータで判断しよう。

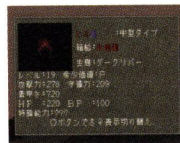

サザエ

生息地域：東エリア東/ヤマビット/ダグボンド
 A：○○ B：○○ 備考：小石に化けている

[♂]

Lv: 7 HP: 115 BP: 25 STR: 135 DEF: 166 AGL: 66
 物: 6 火: 4 冷: 4 電: 2 液: 1 光: 1 光: 4 必: 5
 ランク: G ① - ② - 価格: 8

[♀]

Lv: 6 HP: 110 BP: 28 STR: 120 DEF: 160 AGL: 70
 物: 6 火: 4 冷: 4 電: 2 液: 1 気: 1 光: 5 必: 5
 ランク: G ① - ② - 価格: 5

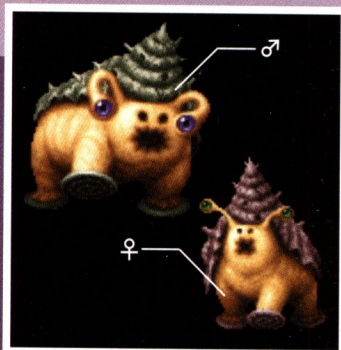

アイアイ

生息地域：ハーディア
 A：×× B：×× 備考：—

[♂]

Lv: 20 HP: 182 BP: 20 STR: 154 DEF: 168 AGL: 247
 物: 4 火: 4 冷: 4 電: 4 液: 3 光: 5 光: 4 必: 5
 ランク: A ① - ② - 価格: 1735

[♀]

Lv: 19 HP: 166 BP: 34 STR: 141 DEF: 182 AGL: 263
 物: 5 火: 5 冷: 5 電: 5 液: 4 気: 5 光: 4 必: 5
 ランク: A ① - ② - 価格: 1388

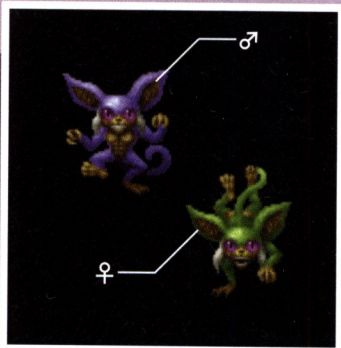

ウジ

生息地域：箱舟
 A：○○ B：○○ 備考：109種捕獲後が1999年春に愛の巣に出現

[♂]

Lv: 7 HP: 210 BP: 32 STR: 196 DEF: 192 AGL: 80
 物: 2 火: 1 冷: 3 電: 4 液: 4 光: 2 光: 6 必: 4
 ランク: A ① - ② - 価格: 191

[♀]

Lv: 5 HP: 150 BP: 42 STR: 130 DEF: 170 AGL: 71
 物: 2 火: 1 冷: 3 電: 4 液: 4 気: 1 光: 6 必: 4
 ランク: A ①プチプチ卵 ②金 価格: 61

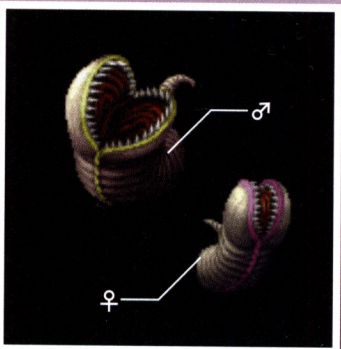

No.116

スズムシ

生息地域：箱舟

A：○○ B：○○ 備考：99種捕獲後か1994年春以降出現

[♂]

Lv: 5 HP: 19 BP: 18 STR: 103 DEF: 66 AGL: 128

物: 4 火: 4 冷: 2 電: 3 液: 2 光: 4 必: 5

ランク: C ① - ② 価格: 12

[♀]

Lv: 4 HP: 16 BP: 32 STR: 98 DEF: 76 AGL: 126

物: 6 火: 5 冷: 2 電: 4 液: 3 気: 5 光: 6 必: 6

ランク: B ① - ② 価格: 20

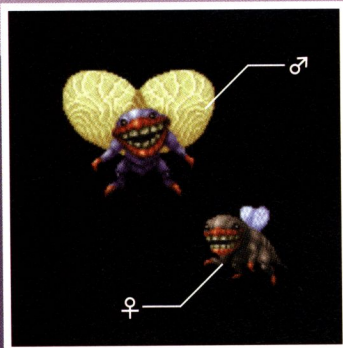

ミジンコ

生息地域：カラゴラム

A：×○ B：×○ 備考：—

[♂]

Lv: 10 HP: 222 BP: 32 STR: 142 DEF: 128 AGL: 182

物: 2 火: 3 冷: 4 電: 4 液: 8 光: 4 必: 4

ランク: B ① - ② 価格: 124

[♀]

Lv: 9 HP: 172 BP: 32 STR: 130 DEF: 130 AGL: 186

物: 1 火: 3 冷: 4 電: 4 液: 8 気: 4 光: 4 必: 4

ランク: B ① - ② 価格: 99

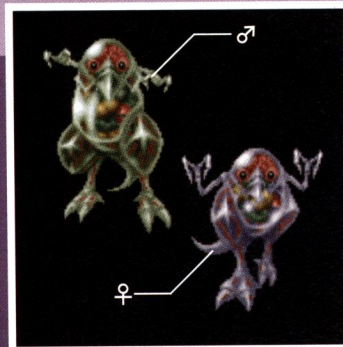

捕獲した動物を収納するバックバック、トランスカーゴ。アナビス遺跡から発見されたテクノロジーをもとに作られている。詳しい原理は判明していないが、人よりも大きな動物が10体も20体も入ってしまうのだから、驚異の技術といわざるを得ない。ほかにも、遺跡からは生体の転送装置が発見され、オズポートーオズサット間のワープゾーンとして利用されている。



捕獲した動物をどんどん吸収するトランスカーゴ。



こんなに多くの動物がどこに入っているのだろうか？

SECRET

オーバーテクノロジーの結晶

モグラ

生息地域：カラゴラム／ネブロード
 A：○○ B：○○ 備考：—

[♂]

Lv: 11 HP: 188 BP: 22 STR: 155 DEF: 132 AGL: 84
 物: 5 火: 6 冷: 2 電: 3 液: 4 光: 4 光: 3 必: 3
 ランク: G ① — ② — 価格: 19

[♀]

Lv: 10 HP: 139 BP: 22 STR: 145 DEF: 189 AGL: 100
 物: 4 火: 6 冷: 4 電: 3 液: 4 気: 3 光: 2 必: 4
 ランク: E ① — ② — 価格: 19

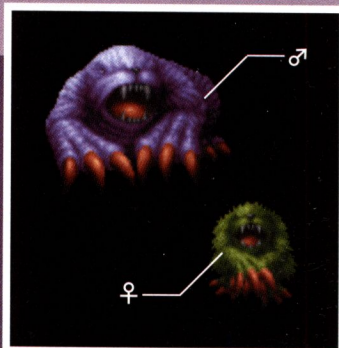

トカゲ

生息地域：カラゴラム／トリクロス
 A：○○ B：○○ 備考：—

[♂]

Lv: 15 HP: 187 BP: 24 STR: 201 DEF: 203 AGL: 232
 物: 4 火: 8 冷: 2 電: 3 液: 4 光: 5 光: 3 必: 4
 ランク: C ①きれいなウンチ ②モグラハット 価格: 189

[♀]

Lv: 13 HP: 136 BP: 55 STR: 166 DEF: 174 AGL: 224
 物: 4 火: 8 冷: 2 電: 3 液: 4 気: 5 光: 3 必: 4
 ランク: C ①きれいなウンチ ②モグラコート 価格: 91

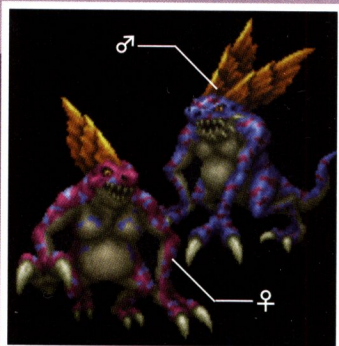

ゾウモツ

生息地域：ネブロード
 A：○○ B：○○ 備考：—

[♂]

Lv: 13 HP: 166 BP: 8 STR: 175 DEF: 220 AGL: 148
 物: 4 火: 3 冷: 3 電: 8 液: 4 光: 5 光: 6 必: 4
 ランク: D ①ステキなウンチ ②カニばさみ 価格: 136

[♀]

Lv: 12 HP: 104 BP: 22 STR: 167 DEF: 206 AGL: 153
 物: 4 火: 2 冷: 3 電: 8 液: 4 気: 5 光: 5 必: 3
 ランク: E ①ステキなウンチ ②プチプチ卵 価格: 36

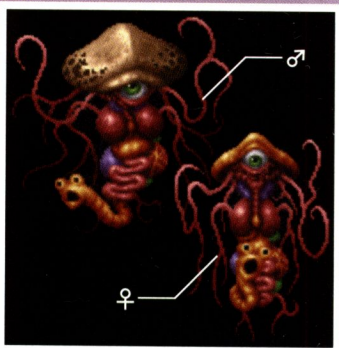

No.54

ワニ

生息地域：ネブロード/南エリア北東/ダークリバー

A：○○ B：○○ 備考：—

【♂】

Lv：19 HP：267 BP：32 STR：282 DEF：256 AGL：208

物：5 火：5 冷：2 電：3 液：5 光：4 光：2 必：4

ランク：C ① - ② - 価格：277

【♀】

Lv：16 HP：225 BP：24 STR：227 DEF：268 AGL：200

物：5 火：5 冷：2 電：3 液：5 気：4 光：2 必：4

ランク：D ① - ② - 価格：133

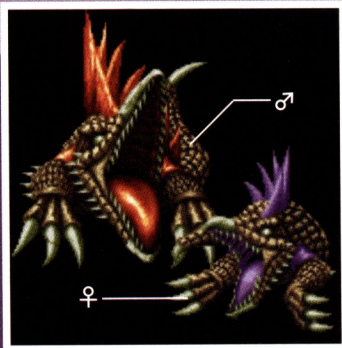

EAST AREA

No.1

ブタ

生息地域：東エリア西

A：○○ B：○○ 備考：—

【♂】

Lv：2 HP：80 BP：2 STR：86 DEF：58 AGL：56

物：3 火：3 冷：4 電：4 液：3 光：4 光：5 必：2

ランク：H ① イヌの剣 ② 腐肉 価格：1

【♀】

Lv：2 HP：90 BP：2 STR：82 DEF：65 AGL：55

物：3 火：3 冷：5 電：4 液：3 気：4 光：5 必：2

ランク：H ① イヌシューズ ② 腐肉 価格：1

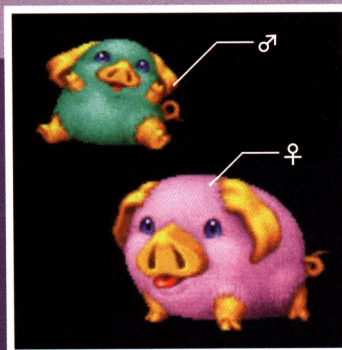

No.79

ウサギ

生息地域：東エリア西

A：○○ B：○○ 備考：—

【♂】

Lv：4 HP：82 BP：20 STR：129 DEF：84 AGL：138

物：3 火：3 冷：3 電：3 液：3 光：3 光：3 必：3

ランク：G ① - ② - 価格：3

【♀】

Lv：3 HP：70 BP：20 STR：114 DEF：81 AGL：141

物：3 火：3 冷：3 電：3 液：3 気：4 光：3 必：3

ランク：D ① きれいなウンチ ② カニの塩ゆで 価格：2

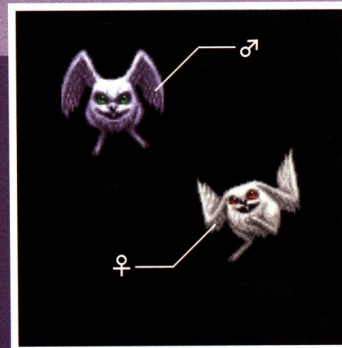

インパラ

生息地域：東エリア西

A：○○ B：○○ 備考：—

[♂]

Lv：3 HP：115 BP：4 STR：70 DEF：70 AGL：110

物：3 火：1 冷：1 電：1 液：1 光：4 光：4 必：4

ランク：H ①暖かなウンチ ②暖かなウンチ 価格：2

[♀]

Lv：4 HP：120 BP：4 STR：70 DEF：80 AGL：90

物：3 火：5 冷：5 電：5 液：3 気：3 光：3 必：5

ランク：G ①ステキなウンチ ②ステキなウンチ 価格：4

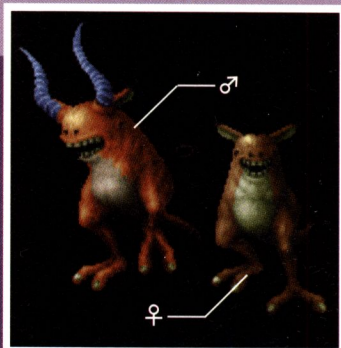

イカ

生息地域：東エリア西／ネブロード

A：○○ B：○○ 備考：—

[♂]

Lv：8 HP：146 BP：15 STR：148 DEF：95 AGL：122

物：4 火：3 冷：4 電：4 液：4 光：5 光：6 必：4

ランク：F ①— ②— 価格：8

[♀]

Lv：6 HP：102 BP：17 STR：123 DEF：90 AGL：126

物：4 火：2 冷：3 電：4 液：3 気：5 光：6 必：4

ランク：G ①フヨフヨ卵 ②タチウクラブ 価格：4

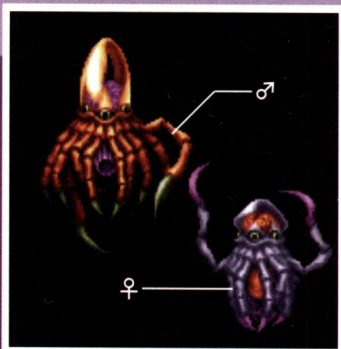

ツバメ

生息地域：東エリア西／スワローム

A：○○ B：○○ 備考：—

[♂]

Lv：15 HP：152 BP：62 STR：168 DEF：200 AGL：340

物：3 火：3 冷：4 電：4 液：2 光：8 光：3 必：3

ランク：C ①— ②— 価格：114

[♀]

Lv：14 HP：160 BP：30 STR：154 DEF：198 AGL：368

物：3 火：3 冷：4 電：4 液：2 気：8 光：3 必：3

ランク：C ①クリクリ卵 ②クリクリ卵 価格：91

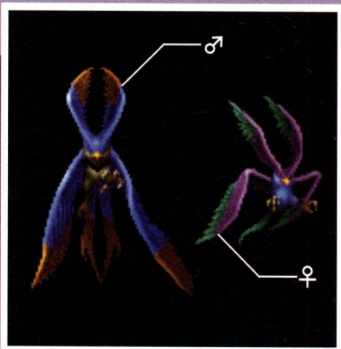

No.103

リス

生息地域：東エリア西/西エリア南

A:○○ B:○○ 備考：—

[♂]

Lv:4 HP:80 BP:14 STR:82 DEF:86 AGL:92

物:4 火:4 冷:1 電:1 液:1 光:1 光:1 必:1

ランク:H ①解毒カプセル ②解毒カプセル 価格:1

[♀]

Lv:3 HP:70 BP:14 STR:70 DEF:79 AGL:100

物:4 火:4 冷:1 電:1 液:1 気:1 光:1 必:1

ランク:H ①回復タブ50 ②回復タブ50 価格:1

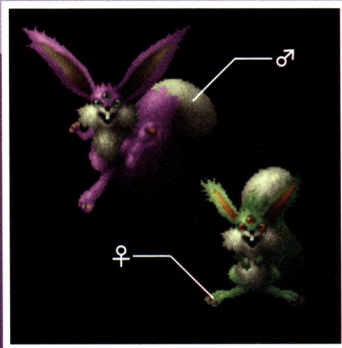

EAST AREA

No.17

ネズミ

生息地域：東エリア西/スワローム/カカーナホテル

A:○○ B:○○ 備考：—

[♂]

Lv:4 HP:82 BP:22 STR:75 DEF:66 AGL:110

物:6 火:4 冷:4 電:4 液:6 光:4 光:4 必:4

ランク:D ①ツバメの照焼 ②腐肉 価格:7

[♀]

Lv:4 HP:82 BP:22 STR:75 DEF:66 AGL:110

物:5 火:3 冷:3 電:3 液:5 気:4 光:4 必:4

ランク:D ①腐肉 ②ツバメカッター 価格:7



No.18

イヌ

生息地域：東エリア西/東エリア北/カラゴラム

A:○○ B:○○ 備考：—

[♂]

Lv:11 HP:153 BP:19 STR:180 DEF:165 AGL:165

物:4 火:4 冷:5 電:4 液:4 光:3 光:4 必:4

ランク:C ① — ② — 価格:58

[♀]

Lv:11 HP:165 BP:15 STR:171 DEF:170 AGL:173

物:4 火:5 冷:5 電:4 液:4 気:2 光:3 必:5

ランク:C ① — ② — 価格:58

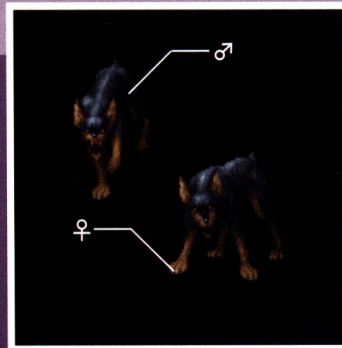

ニワトリ

【生息地域】 マーブルボリス/ムルトポット

A:○○ B:○○ 備考: —

【♂】

Lv: 17 HP: 180 BP: 46 STR: 221 DEF: 173 AGL: 289

物: 3 火: 8 冷: 1 電: 5 液: 4 光: 5 光: 6 必: 5

ランク: E ① - ② - 価格: 111

【♀】

Lv: 16 HP: 142 BP: 52 STR: 203 DEF: 167 AGL: 291

物: 4 火: 8 冷: 2 電: 6 液: 4 気: 6 光: 6 必: 5

ランク: E ① - ② - 価格: 71



ミミズ

【生息地域】 マーブルボリス/ヤマピット/ダークリバー

A:○○ B:○○ 備考: 石材の下にいる

【♂】

Lv: 21 HP: 221 BP: 35 STR: 227 DEF: 180 AGL: 120

物: 2 火: 4 冷: 3 電: 3 液: 6 光: 5 光: 4 必: 4

ランク: D ①ニワトリの肉 ②ニワトリの肉 価格: 542

【♀】

Lv: 20 HP: 167 BP: 45 STR: 223 DEF: 173 AGL: 113

物: 2 火: 4 冷: 4 電: 4 液: 5 気: 4 光: 4 必: 3

ランク: D ①ニワトリの肉 ②ニワトリの肉 価格: 434

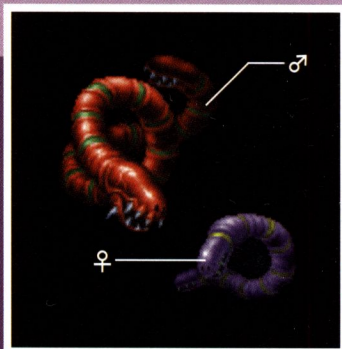

ANIMALコラム【百獣の王ドラゴン】



動物を捕獲しようとして返り討ちにあう、これほどハンターにとって恥ずべきことはない。敵の実力をしっかりと見定めてから、攻撃するのが腕のいいハンターといえる。それではプレイヤーが返り討ちにあう確率の高い強い動物は何か？ それはおそらくドラゴンだろう。攻撃力、防御力ともに最高クラスのこの動物には、プレイヤーも頭を悩ませているはず。しかし、ドラゴンを加工してできる装備品は、ゲーム内でも最高級品。十分にレベルを上げて捕獲に挑戦しよう。

現実の世界で百獣の王といったら、やっぱりライオン。



ドラゴンに囲まれた場合は最悪。全力で逃げよう。



WEST AREA (西エリア)

北部、中央部、南部に分かれる西エリア。
北部は一年を通して雪に囲まれた
極寒の土地だけに、シロクマやペンギンなど
寒い地方に見られる動物が多く生息している。
また、中央部の湖は冬になると凍結し
出現する動物の種類も変化するので
季節が変わるたびに訪れる必要があるだろう。
ゲームスタート4年後に絶滅するカワウソに注意。

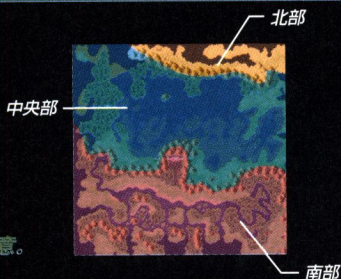

No.63

トナカイ

生息地域：西エリア北

A：○○ B：×× 備考：—

【♂】

Lv: 22 HP: 316 BP: 18 STR: 312 DEF: 320 AGL: 305

物: 4 火: 2 冷: 6 電: 5 液: 4 光: 4 光: 5 必: 4

ランク: C ① - ② - 価格: 903

【♀】

Lv: 21 HP: 232 BP: 22 STR: 301 DEF: 274 AGL: 302

物: 4 火: 2 冷: 6 電: 5 液: 4 気: 4 光: 5 必: 4

ランク: D ① - ② - 価格: 407



No.108

クジラ

生息地域：西エリア北

A：○○ B：×× 備考：島に化けている

【♂】

Lv: 45 HP: 850 BP: 70 STR: 670 DEF: 824 AGL: 300

物: 5 火: 1 冷: 7 電: 3 液: 5 光: 5 光: 5 必: 4

ランク: A ①超大金塊 ②クジラヴァイス 価格: 1836710

【♀】

Lv: 42 HP: 650 BP: 70 STR: 650 DEF: 750 AGL: 320

物: 5 火: 1 冷: 7 電: 2 液: 5 気: 5 光: 5 必: 4

ランク: A ①大金塊 ②クジラヴァイス 価格: 940395



キツネ

生息地域：西エリア北／ノースカメノス

A：○○ B：×× 備考：—

【♂】

Lv：21 HP：232 BP：24 STR：272 DEF：262 AGL：300

物：4 火：3 冷：6 電：4 液：3 光：4 光：4 必：3

ランク：D ① - ② - 価格：406

【♀】

Lv：21 HP：265 BP：36 STR：250 DEF：271 AGL：298

物：4 火：2 冷：7 電：4 液：3 気：4 光：4 必：3

ランク：D ① - ② - 価格：407



シロクマ

生息地域：西エリア北／西エリア中央

A：○○ B：×× 備考：西エリア中央では冬のみ出現

【♂】

Lv：21 HP：260 BP：77 STR：264 DEF：242 AGL：198

物：6 火：2 冷：8 電：4 液：4 光：5 光：5 必：4

ランク：C ① - ② - 価格：1080

【♀】

Lv：19 HP：200 BP：87 STR：242 DEF：218 AGL：174

物：5 火：1 冷：8 電：4 液：4 気：4 光：5 必：5

ランク：D ① - ② - 価格：347

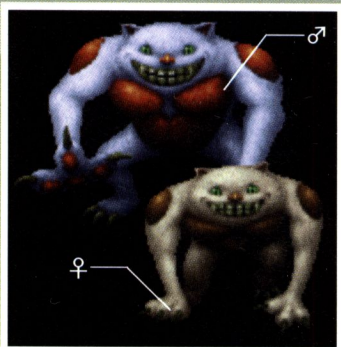

ペンギン

生息地域：西エリア北／西エリア中央

A：○○ B：×× 備考：—

【♂】

Lv：13 HP：141 BP：18 STR：168 DEF：182 AGL：130

物：3 火：3 冷：8 電：3 液：4 光：4 光：2 必：3

ランク：D ①ステキなウンチ ②カバ焼き 価格：68

【♀】

Lv：12 HP：106 BP：17 STR：160 DEF：170 AGL：145

物：3 火：2 冷：8 電：2 液：3 気：6 光：2 必：4

ランク：E ① - ② - 価格：29

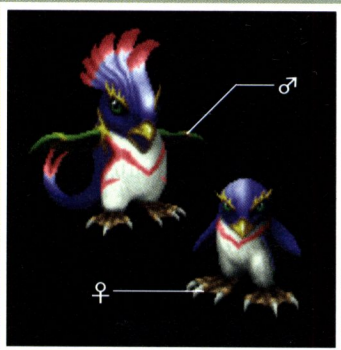

No.45

トド

生息地域：西エリア北／ノースカメノス

A：○○ B：×× 備考：—

[♂]

Lv：26 HP：880 BP：30 STR：368 DEF：350 AGL：210

物：4 火：4 冷：5 電：2 液：5 光：5 光：4 必：3

ランク：B ①立派なウンチ ②キツネの毛皮 価格：13200

[♀]

Lv：24 HP：340 BP：12 STR：300 DEF：330 AGL：260

物：4 火：4 冷：5 電：3 液：5 気：4 光：4 必：3

ランク：B ① — ② — 価格：2823



No.6

ヒツジ

生息地域：スパームリナ

A：○○ B：×× 備考：—

[♂]

Lv：15 HP：160 BP：24 STR：208 DEF：216 AGL：224

物：3 火：2 冷：6 電：4 液：4 光：5 光：3 必：4

ランク：F ① — ② — 価格：53

[♀]

Lv：15 HP：168 BP：30 STR：192 DEF：224 AGL：224

物：3 火：2 冷：6 電：4 液：4 気：5 光：4 必：4

ランク：F ① — ② — 価格：71

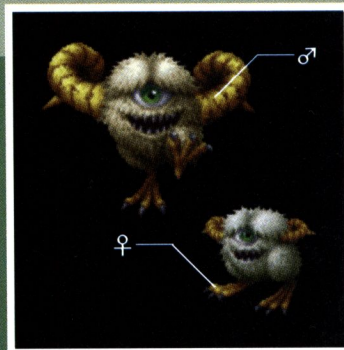

No.42

クラゲ

生息地域：スパームリナ

A：○○ B：○○ 備考：—

[♂]

Lv：15 HP：280 BP：23 STR：190 DEF：121 AGL：170

物：2 火：3 冷：4 電：6 液：7 光：5 必：4

ランク：D ① — ② — 価格：107

[♀]

Lv：14 HP：240 BP：28 STR：182 DEF：96 AGL：161

物：2 火：3 冷：4 電：6 液：6 気：5 光：5 必：4

ランク：C ①ムテムチ卵 ②金 価格：91



カエル

生息地域：スパームリナ

A：○○ B：○○ 備考：—

[♂]

Lv: 19 HP: 196 BP: 28 STR: 281 DEF: 248 AGL: 290

物: 2 火: 3 冷: 1 電: 3 液: 8 光: 4 光: 4 必: 4

ランク: G ①腐肉 ②腐肉 価格: 87

[♀]

Lv: 21 HP: 451 BP: 24 STR: 308 DEF: 260 AGL: 260

物: 3 火: 3 冷: 1 電: 2 液: 8 気: 4 光: 4 必: 4

ランク: B ①ウジ ②ムチムチ卵 価格: 1168

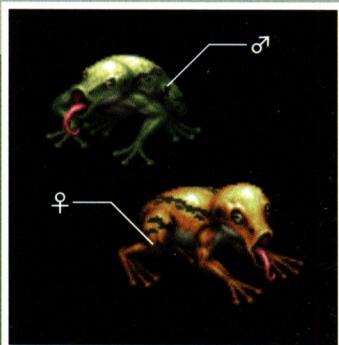

アメンボ

生息地域：スパームリナ

A：○○ B：×× 備考：—

[♂]

Lv: 14 HP: 175 BP: 26 STR: 191 DEF: 204 AGL: 215

物: 3 火: 4 冷: 4 電: 4 液: 8 光: 6 光: 6 必: 5

ランク: E ① — ② — 価格: 114

[♀]

Lv: 14 HP: 153 BP: 45 STR: 188 DEF: 211 AGL: 223

物: 4 火: 4 冷: 4 電: 4 液: 8 気: 5 光: 5 必: 5

ランク: D ① — ② — 価格: 114

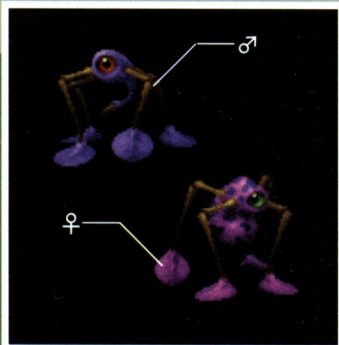

コウモリ

生息地域：スパームリナ/コラルコラーナ/ホーリーホール

A：○○ B：○○ 備考：夜襲でのみ出現

[♂]

Lv: 15 HP: 137 BP: 26 STR: 212 DEF: 160 AGL: 270

物: 3 火: 3 冷: 4 液: 4 光: 2 光: 1 必: 4

ランク: E ① — ② — 価格: 71

[♀]

Lv: 15 HP: 146 BP: 18 STR: 220 DEF: 160 AGL: 277

物: 3 火: 4 冷: 4 電: 4 液: 4 気: 2 光: 1 必: 4

ランク: E ① — ② — 価格: 71

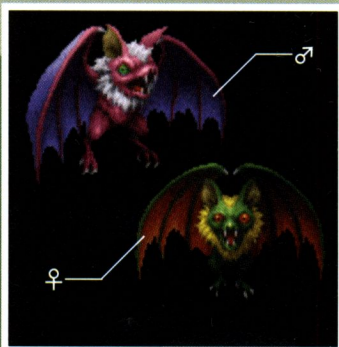

No.66

クマ

生息地域：スパームリナ／トリクロス／地下エデン東

A：○○ B：○× 備考：岩に化けている

【♂】

Lv：21 HP：440 BP：22 STR：312 DEF：340 AGL：308

物：6 火：5 冷：5 電：5 液：4 光：3 光：4 必：2

ランク：B ① - ② - 価格：3380

【♀】

Lv：20 HP：250 BP：18 STR：270 DEF：310 AGL：285

物：4 火：4 冷：4 電：4 液：3 気：3 光：3 必：3

ランク：D ① - ② - 価格：325

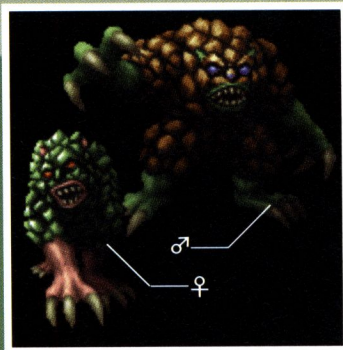

No.4

コアラ

生息地域：西エリア南／南エリア南東

A：○○ B：○○ 備考：—

【♂】

Lv：20 HP：168 BP：16 STR：152 DEF：168 AGL：144

物：3 火：3 冷：4 電：5 液：4 光：4 光：4 必：4

ランク：C ①ステキなウンチ ②大金塊 価格：578

【♀】

Lv：20 HP：98 BP：30 STR：135 DEF：155 AGL：137

物：3 火：3 冷：4 電：5 液：4 気：4 光：4 必：4

ランク：C ①ツルツル卵 ②金 価格：347

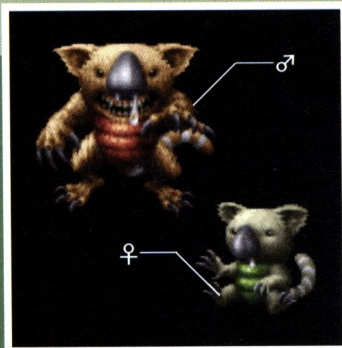

No.31

ワシ

生息地域：西エリア南／南エリア北東

A：○○ B：○○ 備考：—

【♂】

Lv：16 HP：212 BP：18 STR：228 DEF：210 AGL：220

物：4 火：3 冷：5 電：5 液：6 光：1 光：2 必：3

ランク：D ①ステキなウンチ ②ウマヌンチャク 価格：236

【♀】

Lv：15 HP：161 BP：20 STR：219 DEF：190 AGL：214

物：4 火：4 冷：5 電：5 液：6 気：1 光：2 必：3

ランク：C ①ツルツル卵 ②腐肉 価格：114



イルカ

生息地域：西エリア南／ノースカメノス／ダークリバー

A：○○ B：○○ 備考：—

[♂]

Lv：10 HP：172 BP：22 STR：145 DEF：165 AGL：189

物：4 火：6 冷：3 電：1 液：3 光：6 光：4 必：4

ランク：E ① — ② — 価格：31

[♀]

Lv：9 HP：129 BP：26 STR：139 DEF：160 AGL：183

物：4 火：6 冷：2 電：1 液：3 気：5 光：4 必：4

ランク：F ①ツルツル卵 ②ノミパチンコ 価格：14

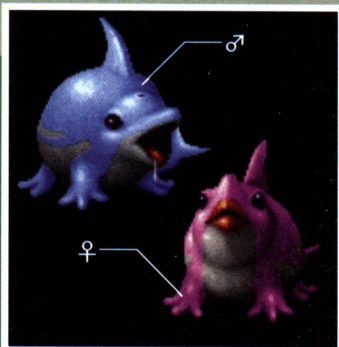

カワウソ

生息地域：西エリア南

A：○○ B：×× 備考：1992年春からはフォントナのみ出現

[♂]

Lv：14 HP：187 BP：80 STR：170 DEF：172 AGL：212

物：5 火：6 冷：7 電：2 液：6 光：4 光：3 必：3

ランク：D ① — ② — 価格：114

[♀]

Lv：12 HP：120 BP：75 STR：148 DEF：152 AGL：190

物：4 火：5 冷：7 電：3 液：5 気：4 光：3 必：3

ランク：D ① — ② — 価格：55

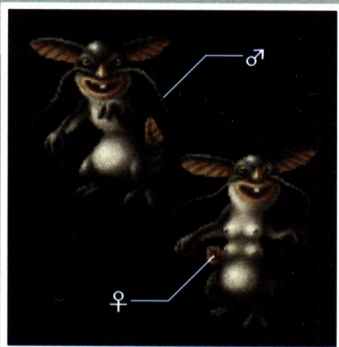

ノミ

生息地域：西エリア南／南エリア西／シャナイ／トリクロス

A：○○ B：○○ 備考：—

[♂]

Lv：9 HP：120 BP：99 STR：180 DEF：96 AGL：220

物：1 火：2 冷：3 電：6 液：3 光：2 光：2 必：7

ランク：F ① — ② — 価格：13

[♀]

Lv：8 HP：100 BP：99 STR：155 DEF：88 AGL：230

物：1 火：2 冷：3 電：5 液：3 気：2 光：2 必：7

ランク：G ①プヨプヨ卵 ②腐肉 価格：6

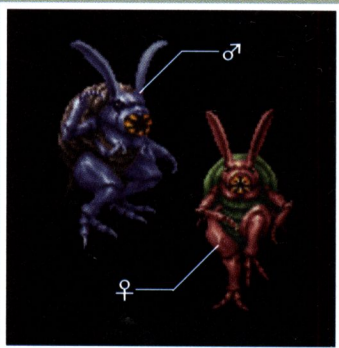

No.107

ウマ

生息地域：西エリア南／南エリア西

A：○○ B：○○ 備考：—

[♂]

Lv: 17 HP: 204 BP: 78 STR: 147 DEF: 145 AGL: 256

物: 5 火: 5 冷: 4 電: 4 液: 4 光: 4 光: 4 必: 5

ランク: D ①立派なウンチ ②金 価格: 222

[♀]

Lv: 16 HP: 179 BP: 84 STR: 134 DEF: 131 AGL: 243

物: 4 火: 4 冷: 5 電: 5 液: 5 気: 5 光: 4 必: 4

ランク: E ①ステキなウンチ ②ステキなウンチ 価格: 118

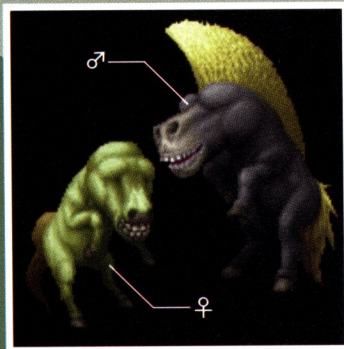

No.44

エイ

生息地域：ウルマ

A：○○ B：×× 備考：—

[♂]

Lv: 19 HP: 208 BP: 18 STR: 270 DEF: 280 AGL: 330

物: 5 火: 5 冷: 2 電: 3 液: 6 光: 6 光: 6 必: 4

ランク: C ①サイアーマー ②トラの爪 価格: 347

[♀]

Lv: 21 HP: 448 BP: 20 STR: 302 DEF: 325 AGL: 306

物: 5 火: 5 冷: 2 電: 2 液: 6 気: 6 光: 6 必: 4

ランク: D ①トラの毛皮 ②超大金塊 価格: 813



No.117

マンボウ

生息地域：ウルマ

A：○○ B：×× 備考：何もせず逃げる

[♂]

Lv: 23 HP: 800 BP: 32 STR: 295 DEF: 274 AGL: 291

物: 6 火: 3 冷: 3 電: 8 液: 6 光: 5 光: 4 必: 3

ランク: C ① - ② - 価格: 1694

[♀]

Lv: 21 HP: 750 BP: 41 STR: 274 DEF: 253 AGL: 286

物: 5 火: 3 冷: 3 電: 8 液: 5 気: 4 光: 4 必: 4

ランク: C ① - ② - 価格: 723

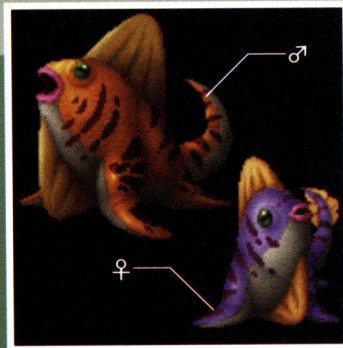

トラ

生息地域：ウルマ／地下エデン南西

A：○○ B：○× 備考：—

[♂]

Lv: 21 HP: 376 BP: 30 STR: 360 DEF: 312 AGL: 280

物: 4 火: 4 冷: 3 電: 3 液: 3 光: 4 光: 2 必: 4

ランク: A ①立派なウンチ ②マンボウ棍棒 価格: 4330

[♀]

Lv: 20 HP: 280 BP: 17 STR: 304 DEF: 320 AGL: 272

物: 4 火: 3 冷: 4 電: 3 液: 3 気: 4 光: 2 必: 4

ランク: A ① — ② — 価格: 2313

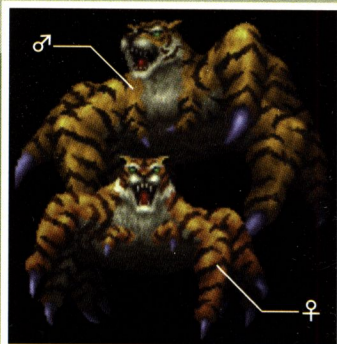

ヘビ

生息地域：ウルマ／カカーナホテル

A：○○ B：○○ 備考：—

[♂]

Lv: 16 HP: 218 BP: 21 STR: 233 DEF: 193 AGL: 208

物: 4 火: 4 冷: 1 電: 3 液: 4 光: 5 光: 3 必: 5

ランク: C ① — ② — 価格: 364

[♀]

Lv: 13 HP: 196 BP: 22 STR: 198 DEF: 167 AGL: 206

物: 3 火: 5 冷: 1 電: 3 液: 4 気: 6 光: 4 必: 5

ランク: F ① — ② — 価格: 162

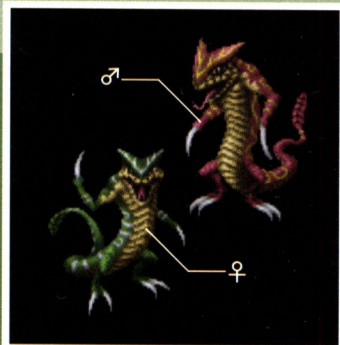

タコ

生息地域：シャナイ／サンドホール

A：○○ B：○○ 備考：—

[♂]

Lv: 11 HP: 132 BP: 20 STR: 165 DEF: 141 AGL: 157

物: 1 火: 3 冷: 2 電: 2 液: 8 光: 7 光: 6 必: 7

ランク: F ① — ② — 価格: 22

[♀]

Lv: 12 HP: 199 BP: 22 STR: 180 DEF: 152 AGL: 159

物: 1 火: 4 冷: 2 電: 3 液: 8 気: 7 光: 9 必: 7

ランク: E ① — ② — 価格: 231



No.28

モンシロ

生息地域：シャナイ／ローズガーデン／プテラノテラス

A：○○ B：○○ 備考：—

[♂]

Lv：4 HP：19 BP：30 STR：103 DEF：66 AGL：128

物：2 火：2 冷：4 電：5 液：3 光：4 光：4 必：4

ランク：B ①ステキなウンチ ②王者の表彰状 価格：200

[♀]

Lv：5 HP：26 BP：26 STR：110 DEF：76 AGL：126

物：2 火：2 冷：4 電：5 液：4 気：4 光：4 必：4

ランク：B ①ガラザラ卵 ②金 価格：240

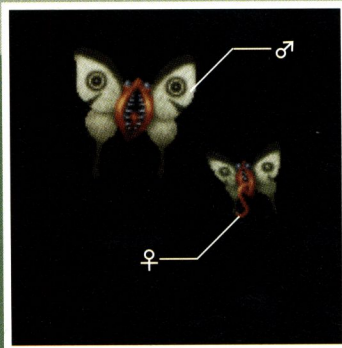

ヤギ

生息地域：西エリア中央

A：○○ B：×× 備考：—

[♂]

Lv：12 HP：205 BP：16 STR：178 DEF：186 AGL：204

物：3 火：2 冷：5 電：4 液：3 光：3 光：4 必：4

ランク：D ①ティッシュ ②ティッシュ 価格：113

[♀]

Lv：12 HP：196 BP：20 STR：180 DEF：182 AGL：200

物：3 火：2 冷：5 電：4 液：3 気：3 光：4 必：4

ランク：E ①ティッシュ ②ティッシュ 価格：75



No.64

イタチ

生息地域：西エリア中央

A：○○ B：×× 備考：木に化けている

[♂]

Lv：12 HP：172 BP：25 STR：170 DEF：169 AGL：240

物：3 火：3 冷：5 電：4 液：2 光：5 光：5 必：4

ランク：E ①— ②— 価格：49

[♀]

Lv：11 HP：126 BP：18 STR：160 DEF：160 AGL：230

物：3 火：2 冷：6 電：4 液：2 気：5 光：5 必：4

ランク：F ①— ②— 価格：22

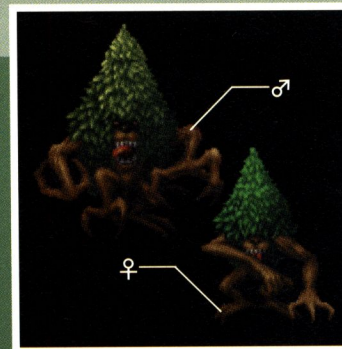

No.67

ペリカン

生息地域：西エリア中央

A：○○ B：×○ 備考：所持金が0の時のみ出現

[♂]

Lv: 11 HP: 221 BP: 62 STR: 250 DEF: 155 AGL: 280

物: 4 火: 3 冷: 3 電: 3 液: 4 光: 7 光: 4 必: 3

ランク: □ ① - ② - 価格: 656

[♀]

Lv: 10 HP: 191 BP: 60 STR: 230 DEF: 141 AGL: 285

物: 4 火: 4 冷: 4 電: 4 液: 3 気: 6 光: 5 必: 4

ランク: □ ① - ② - 価格: 567



パンダ

生息地域：西エリア中央

A：○○ B：×× 備考：西エリア中央の動物を集めると出現

[♂]

Lv: 47 HP: 650 BP: 60 STR: 633 DEF: 799 AGL: 570

物: 7 火: 1 冷: 8 電: 7 液: 7 光: 7 光: 7 必: 4

ランク: A ①超大金塊 ②超大金塊 価格: 2869859

[♀]

Lv: 45 HP: 600 BP: 55 STR: 620 DEF: 720 AGL: 560

物: 7 火: 2 冷: 8 電: 7 液: 7 気: 7 光: 7 必: 4

ランク: A ①超大金塊 ②超大金塊 価格: 918355

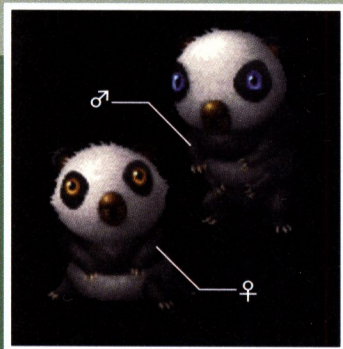

モリアオ

生息地域：西エリア中央/ガス/ガビア

A：○○ B：○○ 備考：西エリア中央では♂のみ出現

[♂]

Lv: 17 HP: 176 BP: 26 STR: 240 DEF: 203 AGL: 258

物: 3 火: 3 冷: 2 電: 3 液: 6 光: 4 光: 5 必: 5

ランク: □ ①きれいなウンチ ②ペンギンレビア 価格: 167

[♀]

Lv: 19 HP: 411 BP: 36 STR: 220 DEF: 260 AGL: 293

物: 2 火: 3 冷: 1 電: 3 液: 8 気: 4 光: 5 必: 4

ランク: A ①きれいなウンチ ②ペンギンスーツ 価格: 2776

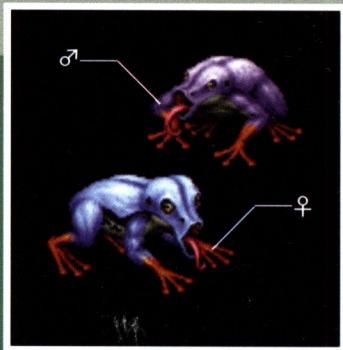

No.57

カバ

生息地域：西エリア中央／南エリア北東／コラルコラーナ

A：○○ B：○○ 備考：—

[♂]

Lv：15 HP：350 BP：16 STR：240 DEF：251 AGL：160

物：5 火：5 冷：4 電：6 液：3 光：4 光：4 必：4

ランク：C ①立派なウンチ ②腐肉 価格：284

[♀]

Lv：14 HP：320 BP：16 STR：260 DEF：248 AGL：170

物：4 火：5 冷：4 電：4 液：3 気：4 光：4 必：4

ランク：C ① — ② — 価格：151

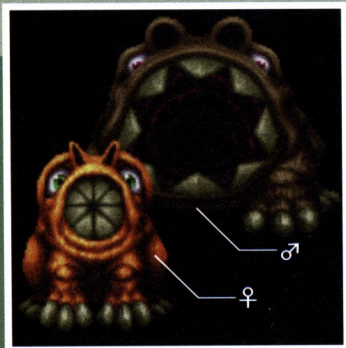

No.97

カメ

生息地域：西エリア中央／ノースカメノス／ダークリバー

A：○○ B：○○ 備考：—

[♂]

Lv：19 HP：490 BP：50 STR：310 DEF：323 AGL：150

物：7 火：3 冷：2 電：3 液：5 光：6 光：5 必：4

ランク：C ① — ② — 価格：694

[♀]

Lv：18 HP：308 BP：45 STR：282 DEF：301 AGL：172

物：6 火：2 冷：2 電：3 液：5 気：6 光：5 必：4

ランク：D ①大きな卵 ②立派なウンチ 価格：278

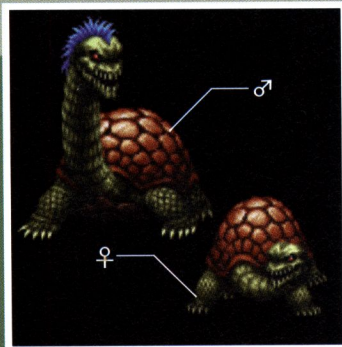

No.68

アザラシ

生息地域：ノースカメノス

A：○○ B：×× 備考：—

[♂]

Lv：22 HP：430 BP：52 STR：316 DEF：336 AGL：261

物：5 火：4 冷：8 電：3 液：6 光：3 光：4 必：2

ランク：C ①立派なウンチ ②大きな卵 価格：1355

[♀]

Lv：20 HP：220 BP：38 STR：280 DEF：299 AGL：256

物：4 火：3 冷：7 電：4 液：6 気：3 光：4 必：2

ランク：E ①トドアックス ②超大金塊 価格：289

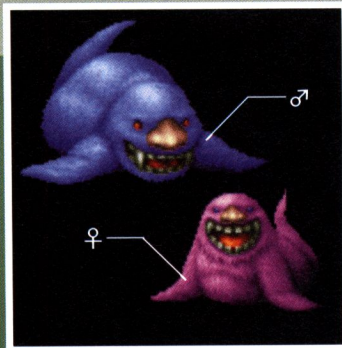

フクロウ

生息地域：スワローム／ホーリーホール

A：○○ B：○× 備考：夜襲でのみ出現

[♂]

Lv: 17 HP: 222 BP: 55 STR: 277 DEF: 238 AGL: 301

物: 5 火: 3 冷: 3 電: 3 液: 3 光: 7 光: 2 必: 5

ランク: C ① - ② - 価格: 296

[♀]

Lv: 16 HP: 211 BP: 44 STR: 252 DEF: 224 AGL: 285

物: 6 火: 3 冷: 3 電: 3 液: 4 気: 8 光: 1 必: 5

ランク: C ① - ② - 価格: 237



ナマズ

生息地域：コシカタ教会地下／地下エデン東／地下エデン北西

A：○○ B：○○ 備考： —

[♂]

Lv: 23 HP: 262 BP: 48 STR: 300 DEF: 292 AGL: 372

物: 4 火: 5 冷: 3 電: 8 液: 6 光: 5 光: 4 必: 4

ランク: D ①立派なウンチ ②ナマズナゲット 価格: 635

[♀]

Lv: 26 HP: 900 BP: 28 STR: 342 DEF: 336 AGL: 402

物: 4 火: 5 冷: 3 電: 8 液: 7 気: 5 光: 4 必: 3

ランク: B ① - ② - 価格: 13235

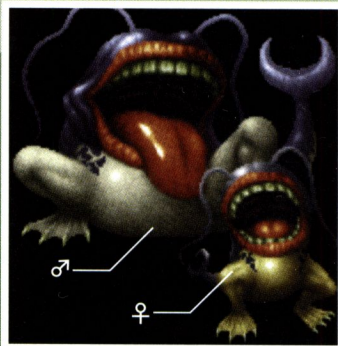

ハンターたちを雇う場合、まず金額の交渉から始めることになる。この際、気をつけなければならないことは、予算を出し惜しまないことだ。提示金額が大きければ、ハンターたちの仕事意欲をより引き出せる。

次に気をつけることは、ハンターごとにもっている縄張りをチェックすること。狙っている動物の生息分布を確認し、そのハンターたちが得意なエリアをチェックしたうえで金額交渉を始めるのがいいだろう。

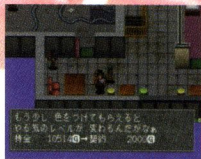

ハンターとは金額が大きいほど意欲が湧く職業らしい。



それぞれが語る縄張りエリアで頼むハンターを選択しよう。

SECRET

ハンターたちの性質

SOUTH AREA (南エリア)

西部に広大な砂漠が広がる南エリア。
 生息する動物もやはり
 砂漠を連想させるものが多い。
 夜間のみ出現する動物を始め
 一定の条件を満たさないと現れない
 動物が多いのもこのエリアの特徴だ。
 また、キリンドウ、ゴリラン、ダリアリは
 レプリカントであるため捕獲できない。

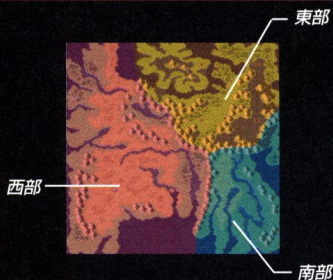

No.7

イノシシ

生息地域：南エリア北東

A：×× B：○○ 備考：—

【♂】

Lv: 17 HP: 200 BP: 16 STR: 152 DEF: 142 AGL: 208

物: 3 火: 4 冷: 5 電: 3 液: 2 光: 2 光: 3 必: 4

ランク: F ① - ② - 価格: 111

【♀】

Lv: 15 HP: 144 BP: 20 STR: 136 DEF: 196 AGL: 200

物: 3 火: 4 冷: 5 電: 3 液: 1 気: 2 光: 4 必: 4

ランク: E ① - ② - 価格: 71

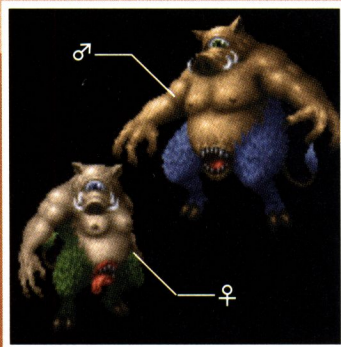

SOUTH AREA

No.80

ゼブラ

生息地域：南エリア北東

A：×× B：○○ 備考：—

【♂】

Lv: 18 HP: 205 BP: 47 STR: 211 DEF: 176 AGL: 245

物: 4 火: 4 冷: 4 電: 4 液: 4 光: 4 光: 4 必: 3

ランク: C ① - ② - 価格: 370

【♀】

Lv: 17 HP: 171 BP: 52 STR: 177 DEF: 193 AGL: 233

物: 4 火: 4 冷: 4 電: 4 液: 3 気: 3 光: 4 必: 3

ランク: C ① - ② - 価格: 222

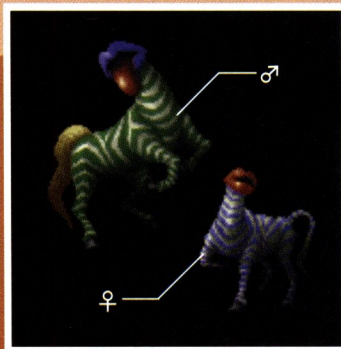

ヒョウ

生息地域：南エリア北東

A：○○ B：○○ 備考： —

[♂]

Lv: 17 HP: 217 BP: 25 STR: 301 DEF: 221 AGL: 219

物: 5 火: 4 冷: 4 電: 5 液: 4 光: 5 光: 4 必: 5

ランク: C ①ステキなウンチ ②ゼブラの肉 価格: 222

[♀]

Lv: 16 HP: 195 BP: 30 STR: 285 DEF: 230 AGL: 234

物: 5 火: 5 冷: 4 電: 5 液: 5 気: 5 光: 4 必: 5

ランク: C ①ステキなウンチ ②イノシシコート 価格: 178



ウミウシ

生息地域：南エリア北東

A：×× B：○○ 備考： —

[♂]

Lv: 14 HP: 600 BP: 35 STR: 205 DEF: 160 AGL: 105

物: 2 火: 3 冷: 3 電: 2 液: 8 光: 4 光: 4 必: 4

ランク: D ①きれいなウンチ ②ワニジャケット 価格: 114

[♀]

Lv: 13 HP: 520 BP: 26 STR: 182 DEF: 150 AGL: 109

物: 2 火: 3 冷: 3 電: 2 液: 8 気: 4 光: 5 必: 4

ランク: C ①きれいなウンチ ②ヒョウサーベル 価格: 91

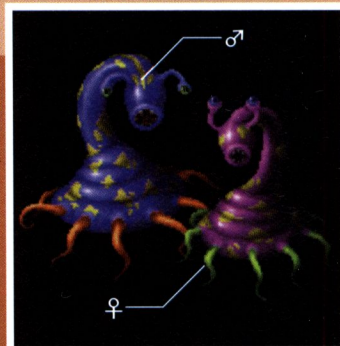

ライギョ

生息地域：コラルコーナ/地下エデン東/ダークリバー

A：○○ B：○○ 備考： —

[♂]

Lv: 25 HP: 440 BP: 30 STR: 365 DEF: 341 AGL: 325

物: 4 火: 5 冷: 3 電: 2 液: 6 光: 6 光: 5 必: 4

ランク: D ① — ② — 価格: 1980

[♀]

Lv: 24 HP: 294 BP: 30 STR: 352 DEF: 333 AGL: 326

物: 4 火: 5 冷: 2 電: 2 液: 7 気: 5 光: 4 必: 4

ランク: D ① — ② — 価格: 1059



No.58

ヒル

生息地域：コラルコラーナ／ダークリバー／ガビア

A：○○ B：○○ 備考：—

[♂]

Lv: 19 HP: 220 BP: 100 STR: 278 DEF: 209 AGL: 720

物: 2 火: 1 冷: 3 電: 4 液: 8 光: 6 光: 6 必: 5

ランク: F ① — ② — 価格: 260

[♀]

Lv: 17 HP: 175 BP: 100 STR: 269 DEF: 182 AGL: 650

物: 1 火: 1 冷: 3 電: 4 液: 8 気: 6 光: 6 必: 5

ランク: G ① ブチブチ卵 ②ブチブチ卵 価格: 55

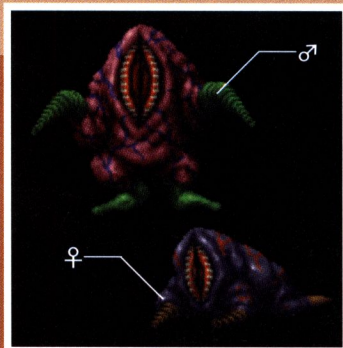

No.100

ハマグリ

生息地域：コラルコラーナ／ダークリバー

A：×× B：○○ 備考：—

[♂]

Lv: 19 HP: 405 BP: 48 STR: 260 DEF: 335 AGL: 220

物: 5 火: 3 冷: 3 電: 3 液: 8 光: 5 光: 7 必: 6

ランク: C ① — ② — 価格: 693

[♀]

Lv: 18 HP: 258 BP: 50 STR: 295 DEF: 320 AGL: 280

物: 5 火: 3 冷: 3 電: 3 液: 8 気: 5 光: 7 必: 6

ランク: D ① — ② — 価格: 278



No.21

ハイエナ

生息地域：南エリア南東

A：○× B：○○ 備考：腐肉所持時のみ出現

[♂]

Lv: 20 HP: 119 BP: 15 STR: 178 DEF: 151 AGL: 192

物: 3 火: 2 冷: 2 電: 3 液: 4 光: 4 光: 4 必: 5

ランク: C ①腐肉 ②カメハンマー 価格: 434

[♀]

Lv: 21 HP: 127 BP: 28 STR: 172 DEF: 146 AGL: 220

物: 3 火: 4 冷: 1 電: 4 液: 4 気: 5 光: 4 必: 5

ランク: C ①腐肉 ②カメハンマー 価格: 542



ゴキブリ

生息地域：南エリア南東／サマキア

A：○○ B：○○ 備考：夏のみ出現 夜襲あり

【♂】

Lv: 19 HP: 225 BP: 56 STR: 265 DEF: 200 AGL: 310

物: 4 火: 5 冷: 5 電: 6 液: 2 光: 1 光: 2 必: 4

ランク: H ①腐肉 ②金塊 価格: 1

【♀】

Lv: 20 HP: 188 BP: 50 STR: 175 DEF: 325 AGL: 330

物: 4 火: 5 冷: 5 電: 6 液: 2 気: 1 光: 3 必: 4

ランク: H ①ブヨブヨ卵 ②腐肉 価格: 1

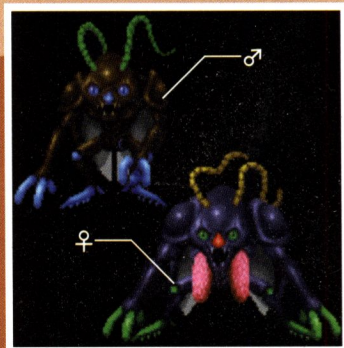

ネコ

生息地域：ダークリバー

A：○○ B：○○ 備考： —

【♂】

Lv: 16 HP: 120 BP: 36 STR: 230 DEF: 300 AGL: 268

物: 4 火: 2 冷: 3 電: 2 液: 2 光: 2 光: 2 必: 2

ランク: E ①マイマイ刀 ②プテラノマント 価格: 177

【♀】

Lv: 15 HP: 158 BP: 24 STR: 206 DEF: 280 AGL: 270

物: 4 火: 2 冷: 3 電: 2 液: 1 気: 2 光: 1 必: 2

ランク: D ① — ② — 価格: 107

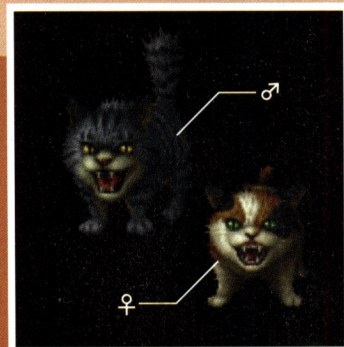

ANIMALコラム [ランクの秘密]



このゲームに登場する動物には、みなランクがつけられている。希少な動物ほどランクが高くなっているのだが、オスとメスでもランクが違っていることに気づかれただろうか？ 特に昆虫にそれは顕著に現われ、たとえばアリはオスがランクGで、メスはなんとランクAとなっている。女王アリがいくら希少とはいえ、これはあんまりではなからうか。ほかにも、クワガタはオスがランクEで、メスがランクA。メス優位の現実の市場相場が反映されているのか？

ランクAのクワガタ(メス)は高額で売却できる。



かつてはオスのほうが高額だったクワガタだが……。



No.43

サメ

生息地域：ダークリバー

A: × × B: ○ ○ 備考： —

[♂]

Lv: 21 HP: 444 BP: 25 STR: 306 DEF: 260 AGL: 270

物: 5 火: 5 冷: 3 電: 2 液: 6 光: 6 光: 7 必: 4

ランク: B ①ステキなウンチ ②ハッスルII 価格: 2168

[♀]

Lv: 20 HP: 311 BP: 9 STR: 296 DEF: 260 AGL: 305

物: 4 火: 5 冷: 3 電: 3 液: 6 気: 6 光: 7 必: 4

ランク: C ① — ② — 価格: 578

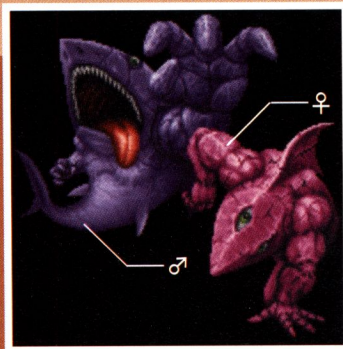

No.47

エビ

生息地域：ダークリバー

A: × × B: ○ ○ 備考： —

[♂]

Lv: 14 HP: 128 BP: 44 STR: 160 DEF: 138 AGL: 300

物: 4 火: 4 冷: 3 電: 2 液: 6 光: 5 光: 5 必: 4

ランク: E ① — ② — 価格: 76

[♀]

Lv: 14 HP: 119 BP: 40 STR: 160 DEF: 138 AGL: 300

物: 4 火: 4 冷: 3 電: 2 液: 5 気: 5 光: 5 必: 4

ランク: E ① — ② — 価格: 76

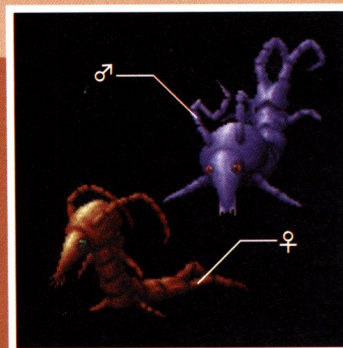

No.99

マイマイ

生息地域：ダークリバー

A: × × B: ○ ○ 備考： —

[♂]

Lv: 19 HP: 240 BP: 80 STR: 301 DEF: 280 AGL: 429

物: 3 火: 2 冷: 3 電: 3 液: 8 光: 4 光: 5 必: 4

ランク: E ① — ② — 価格: 173

[♀]

Lv: 19 HP: 228 BP: 86 STR: 256 DEF: 320 AGL: 210

物: 3 火: 2 冷: 3 電: 2 液: 8 気: 4 光: 4 必: 4

ランク: E ① — ② — 価格: 173



カマキリ

生息地域：南エリア西

A：×× B：○○ 備考：—

[♂]

Lv:16 HP:184 BP:24 STR:224 DEF:184 AGL:240

物:3 火:2 冷:4 電:5 液:4 光:5 必:4

ランク：D ① - ② - 価格：178

[♀]

Lv:16 HP:210 BP:30 STR:232 DEF:176 AGL:232

物:3 火:2 冷:4 電:4 液:4 光:6 必:4

ランク：C ①きれいなウンチ ②カマキリ斧 価格：237



ラクダ

生息地域：南エリア西

A：×× B：○○ 備考：—

[♂]

Lv:22 HP:272 BP:27 STR:229 DEF:205 AGL:181

物:4 火:4 冷:5 電:6 液:5 光:4 必:4

ランク：C ① - ② - 価格：636

[♀]

Lv:21 HP:218 BP:26 STR:173 DEF:234 AGL:178

物:3 火:3 冷:4 電:6 液:4 光:7 必:4

ランク：D ①ツルツル卵 ②金 価格：542

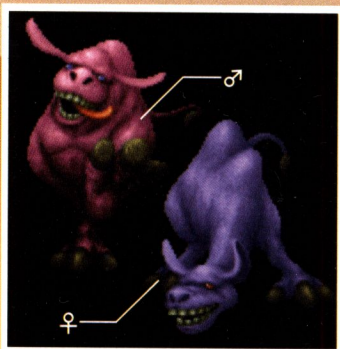

カンガル

生息地域：南エリア西

A：○○ B：○○ 備考：最大HPが1/2の時のみ出現

[♂]

Lv:11 HP:131 BP:34 STR:158 DEF:164 AGL:222

物:3 火:3 冷:4 電:4 液:3 光:3 必:4

ランク：B ① - ② - 価格：116

[♀]

Lv:11 HP:125 BP:28 STR:154 DEF:168 AGL:228

物:4 火:3 冷:4 電:4 液:4 光:5 必:4

ランク：B ① - ② - 価格：116

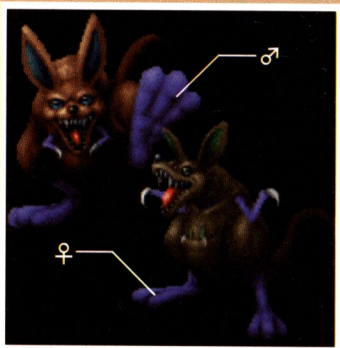

No.78

ムカデ

生息地域：南エリア西／シャナイ

A：○○ B：○○ 備考：砂の中を動く

[♂]

Lv: 23 HP: 238 BP: 48 STR: 292 DEF: 202 AGL: 222

物: 5 火: 5 冷: 3 電: 4 液: 4 光: 4 光: 2 必: 4

ランク: C ①熱いウンチ ②ラクダの干肉 価格: 847

[♀]

Lv: 24 HP: 260 BP: 50 STR: 191 DEF: 271 AGL: 231

物: 5 火: 4 冷: 3 電: 4 液: 4 光: 4 光: 2 必: 4

ランク: B ①熱いウンチ ②カラスベーコン 価格: 823



No.34

カラス

生息地域：南エリア西／カカーナホテル

A：○○ B：○○ 備考：腐肉を持っていると襲う

[♂]

Lv: 14 HP: 182 BP: 24 STR: 200 DEF: 230 AGL: 178

物: 4 火: 3 冷: 3 電: 4 液: 3 光: 2 光: 5 必: 5

ランク: E ① - ② - 価格: 76

[♀]

Lv: 13 HP: 158 BP: 30 STR: 185 DEF: 220 AGL: 158

物: 4 火: 3 冷: 3 電: 3 液: 4 光: 2 光: 5 必: 5

ランク: E ①カラカラ卵 ②金 価格: 45



SOUTH AREA

バードラインで購入することができる、回収ビーコン。フィールド上であればいつでも最後に立ち寄った街まで戻れるという、便利なアイテムだ。しかし、このビーコンで呼び出すブテナノは、呼び出したらずぐにやってくるというわけではない。少しのタイムラグがあってから飛んでくるため、その待ち時間に動物に襲われてしまうと、戦闘に突入することになってしまう。動物に囲まれたときなどの脱出用には使えないアイテム。

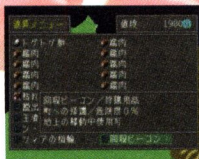

けっこう高価なアイテムなので、本当にピンチのときに使おう。



回収ビーコン使用時でも周囲に動物がいれば戦闘に突入してしまう。

SECRET

回収ビーコンの怪奇

アルマジ

生息地域：南エリア西／サンドホール

A：○○ B：○○ 備考：—

[♂]

Lv: 19 HP: 180 BP: 46 STR: 221 DEF: 300 AGL: 176

物: 5 火: 5 冷: 5 電: 5 液: 2 光: 3 光: 6 必: 4

ランク: C ① — ② — 価格: 462

[♀]

Lv: 18 HP: 160 BP: 52 STR: 212 DEF: 280 AGL: 183

物: 5 火: 4 冷: 4 電: 4 液: 2 気: 3 光: 6 必: 4

ランク: D ① トゲトゲ卵 ② サソリの肉 価格: 208

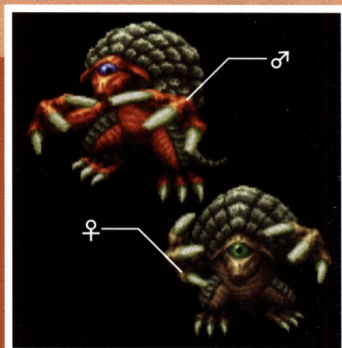

ゴリラ

生息地域：カカーナホテル／地下エデン北西／フォントナ

A：○○ B：○○ 備考：—

[♂]

Lv: 21 HP: 465 BP: 23 STR: 320 DEF: 280 AGL: 290

物: 4 火: 3 冷: 3 電: 5 液: 5 光: 2 光: 2 必: 2

ランク: C ① 立派なウンチ ② 王者のメダル 価格: 1084

[♀]

Lv: 20 HP: 306 BP: 10 STR: 298 DEF: 250 AGL: 290

物: 4 火: 4 冷: 4 電: 5 液: 5 気: 2 光: 2 必: 1

ランク: C ① — ② — 価格: 578



ウニ

生息地域：サマキア

A：○○ B：○○ 備考：—

[♂]

Lv: 17 HP: 328 BP: 20 STR: 208 DEF: 280 AGL: 200

物: 5 火: 4 冷: 3 電: 2 液: 3 光: 3 光: 3 必: 4

ランク: D ① — ② — 価格: 333

[♀]

Lv: 15 HP: 176 BP: 16 STR: 200 DEF: 272 AGL: 184

物: 5 火: 4 冷: 4 電: 2 液: 3 気: 3 光: 5 必: 4

ランク: C ① トゲトゲ卵 ② アリ団子 価格: 142

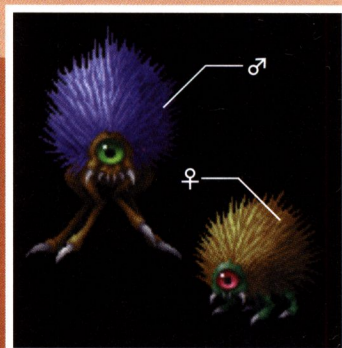

No.10

アリ

生息地域：サマキア

A:○○ B:○○ 備考： —

[♂]

Lv:18 HP:30 BP:18 STR:144 DEF:136 AGL:456

物:2 火:6 冷:5 電:6 液:2 光:1 光:5 必:5

ランク:G ① - ② - 価格:56

[♀]

Lv:20 HP:40 BP:32 STR:250 DEF:160 AGL:175

物:1 火:2 冷:2 電:2 液:2 気:5 光:6 必:5

ランク:A ① 小さな卵 ② ヤブレ服 価格:6939

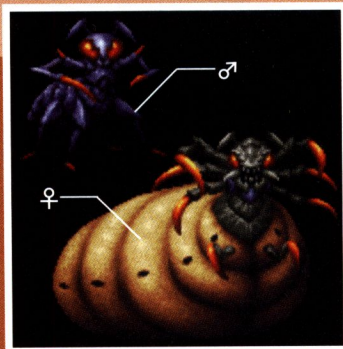

No.90

アリクイ

生息地域：サマキア

A:×× B:○○ 備考： —

[♂]

Lv:10 HP:142 BP:50 STR:149 DEF:182 AGL:140

物:3 火:2 冷:3 電:5 液:8 光:4 光:5 必:5

ランク:G ① - ② - 価格:15

[♀]

Lv:9 HP:115 BP:48 STR:141 DEF:174 AGL:150

物:2 火:3 冷:3 電:4 液:8 気:4 光:4 必:5

ランク:H ① - ② - 価格:5

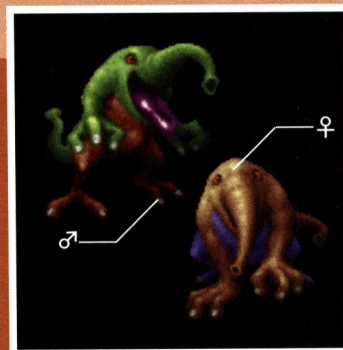

ANIMALコラム【捕獲しにくい動物】



動物を捕獲する際に重要なポイントになってくるのがHP。必要以上のダメージを与えてしまうと飛び散ってしまうので、動物のHPと自分の攻撃力を十分に考慮して戦闘に望んでいかなければならない。しかし、中にはいくら手加減しても飛び散ってしまう動物もある。小アナビスに生息する光るヤツがその代表格。こいつはHPがなんと1しかなく、レベルの低い猟犬などで手加減してもダメ。捕獲するには代行ハンターがワナを使うのが最善の策といえる。

HPの高いゾウなどは、捕獲も非常にカンタン。

アイテムで攻撃してもやっぱり飛び散る光るヤツ。



バツタ

生息地域：ローズガーデン

A：×○ B：○○ 備考：他の動物に呼ばれる

[♂]

Lv: 12 HP: 52 BP: 60 STR: 159 DEF: 120 AGL: 250

物: 3 火: 2 冷: 2 電: 5 液: 2 光: 4 光: 7 必: 6

ランク: B ① - ② - 価格: 194

[♀]

Lv: 12 HP: 58 BP: 60 STR: 165 DEF: 116 AGL: 255

物: 3 火: 2 冷: 3 電: 5 液: 2 気: 4 光: 7 必: 6

ランク: B ① - ② - 価格: 194



クワガタ

生息地域：ローズガーデン／フローラジャム

A：×× B：○○ 備考： —

[♂]

Lv: 15 HP: 211 BP: 33 STR: 195 DEF: 255 AGL: 240

物: 5 火: 4 冷: 4 電: 4 液: 2 光: 3 光: 4 必: 4

ランク: E ①腐った果実 ②鮮血の果実 価格: 71

[♀]

Lv: 14 HP: 200 BP: 10 STR: 177 DEF: 222 AGL: 222

物: 6 火: 5 冷: 5 電: 5 液: 4 気: 7 光: 5 必: 3

ランク: A ①腐った果実 ②黒い果実 価格: 364

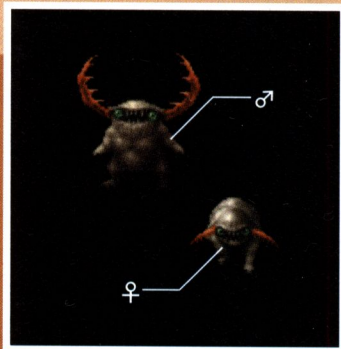

ヒドラ

生息地域：ホーリーホール

A：○× B：○○ 備考：夜襲でのみ出現

[♂]

Lv: 24 HP: 700 BP: 40 STR: 380 DEF: 342 AGL: 290

物: 5 火: 8 冷: 1 電: 5 液: 3 光: 6 光: 5 必: 5

ランク: A ①立派なウンチ ②金塊 価格: 16941

[♀]

Lv: 22 HP: 360 BP: 42 STR: 352 DEF: 298 AGL: 262

物: 4 火: 8 冷: 1 電: 4 液: 3 気: 5 光: 4 必: 4

ランク: A ① - ② - 価格: 3614

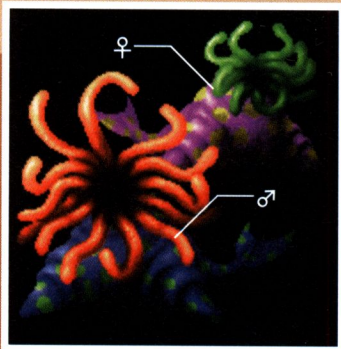

No.73

サンリ

生息地域：サンドホール

A：×× B：○○ 備考：—

【♂】

Lv：17 HP：172 BP：22 STR：286 DEF：291 AGL：260

物：3 火：3 冷：5 電：4 液：5 光：4 光：4 必：4

ランク：B ①王者のメダル ②白の獣人像 価格：444

【♀】

Lv：17 HP：164 BP：32 STR：289 DEF：298 AGL：270

物：3 火：3 冷：5 電：4 液：5 光：4 光：4 必：4

ランク：B ①アルマジドリル ②超大金塊 価格：444

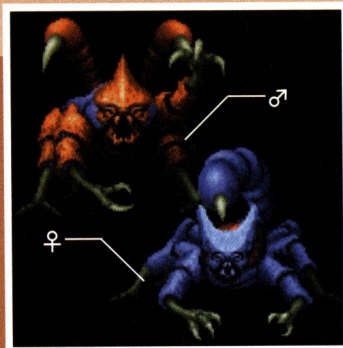

No.89

タヌキ

生息地域：サンドホール

A：×× B：○○ 備考：—

【♂】

Lv：12 HP：173 BP：24 STR：156 DEF：158 AGL：172

物：4 火：2 冷：5 電：6 液：4 光：3 光：6 必：3

ランク：C ①ステキなウンチ ②タコ足ウイップ 価格：97

【♀】

Lv：11 HP：156 BP：20 STR：149 DEF：154 AGL：165

物：4 火：2 冷：5 電：6 液：4 光：3 光：6 必：3

ランク：B ①ステキなウンチ ②大判小判 価格：116

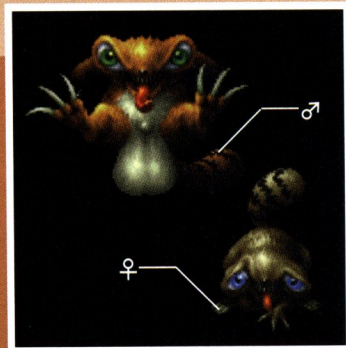

さまざまな惑星を植民地とし、星間連邦国家を築き上げるほど、高度な文明をもつに至った人類。ところが、彼らの発祥の地たる母星「地球」の座標は失われたままになっているという。現時点で「地球」がどうなっているか、わからないと連邦政府は発表しているのだ。

巨大隕石「死神」の衝突さえやすやすと予測し得た連邦政府が、なぜそんな重要なことを放っておくのか？ この謎はシナリオを進めていくうちに次第に明らかになる。



「ある事件で座標がわからなくなったんだよ」とケン。

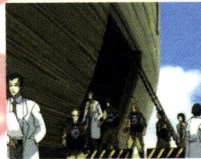

「箱船計画」を連邦が承認したのはなぜか？

SECRET

「失われた地球」の秘密



UNDER EDEN 【地下エデン】

レッドボールに獣人像を置くことで
行き来が可能になる地下エデン。
地上では見ることができないような
動物が数多く生息しているが
高レベルの動物が多く、あまり早い段階で
訪れても返り討ちに遭うのがオチだ。
スタート6年後に絶滅するバイソンに注意しつつ
じっくりとレベルを上げてから探索したい。

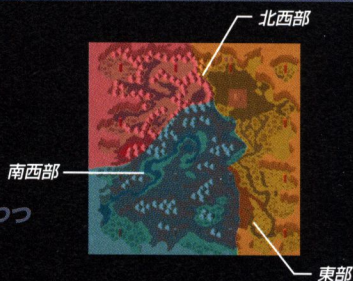

No. 11

ゾウ

【生息地域】地下エデン東

【A】××× 【B】××× 備考：—

【♂】

Lv: 28 HP: 880 BP: 32 STR: 430 DEF: 310 AGL: 360

物: 4 火: 5 冷: 2 電: 4 液: 5 光: 5 光: 4 必: 4

ランク: A ①立派なウンチ ②緑の魚ナイフ 価格: 41359

【♀】

Lv: 27 HP: 620 BP: 40 STR: 400 DEF: 330 AGL: 330

物: 4 火: 6 冷: 1 電: 4 液: 5 気: 5 光: 4 必: 4

ランク: A ① — ② — 価格: 16544

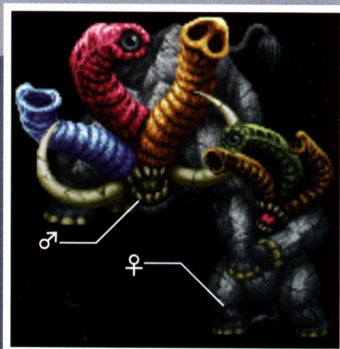

No. 59

緑の魚

【生息地域】地下エデン東/フォンタナ

【A】××× 【B】××× 備考：—

【♂】

Lv: 24 HP: 330 BP: 60 STR: 324 DEF: 279 AGL: 350

物: 4 火: 3 冷: 2 電: 2 液: 6 光: 5 光: 6 必: 4

ランク: A ① — ② — 価格: 5647

【♀】

Lv: 22 HP: 200 BP: 82 STR: 298 DEF: 260 AGL: 338

物: 4 火: 4 冷: 3 電: 2 液: 6 気: 6 光: 6 必: 4

ランク: A ① — ② — 価格: 2168



No.60

変なヤツ

生息地域：地下エデン東／ガビア

A：×× B：×× 備考：—

[♂]

Lv：27 HP：500 BP：20 STR：400 DEF：338 AGL：200

物：3 火：1 冷：7 電：8 液：8 光：4 光：4 必：4

ランク：A ① — ② — 価格：16544

[♀]

Lv：26 HP：340 BP：12 STR：400 DEF：320 AGL：220

物：3 火：1 冷：8 電：8 液：8 気：3 光：4 必：4

ランク：A ①大金塊 ②超大金塊 価格：8823

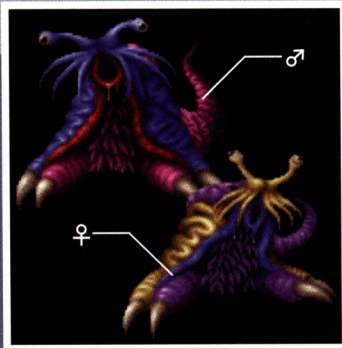

No.32

ナナホシ

生息地域：アナビス

A：○○ B：○○ 備考：—

[♂]

Lv：24 HP：60 BP：50 STR：342 DEF：400 AGL：420

物：2 火：6 冷：5 電：3 液：3 光：4 光：3 必：4

ランク：A ①ステキなウンチ ②ビッグ超強い の 価格：5647

[♀]

Lv：23 HP：50 BP：40 STR：325 DEF：408 AGL：420

物：2 火：6 冷：5 電：3 液：3 気：4 光：4 必：4

ランク：A ①ザラザラ卵 ②ビッグ超強い の 価格：3388



No.29

飛ぶ動物

生息地域：フォンタナ

A：×× B：×× 備考：—

[♂]

Lv：17 HP：225 BP：55 STR：295 DEF：166 AGL：322

物：5 火：4 冷：4 電：4 液：3 光：7 光：5 必：4

ランク：A ① — ② — 価格：1776

[♀]

Lv：19 HP：382 BP：47 STR：342 DEF：185 AGL：301

物：4 火：4 冷：4 電：4 液：3 気：6 光：4 必：5

ランク：A ① — ② — 価格：1850



フグ

生息地域：フォンタナ

A：×× B：×× 備考：—

【♂】

Lv：23 HP：257 BP：62 STR：276 DEF：266 AGL：285

物：4 火：4 冷：6 電：3 液：8 光：3 必：4

ランク：A ① - ② 価格：6776

【♀】

Lv：25 HP：278 BP：88 STR：294 DEF：280 AGL：292

物：3 火：4 冷：6 電：5 液：8 光：3 必：3

ランク：A ① - ② 価格：5294

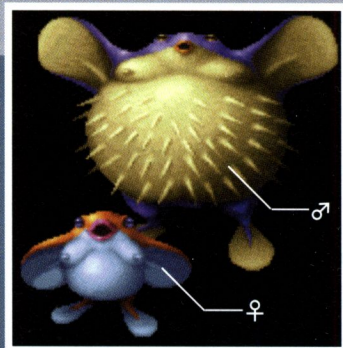

光るヤツ

生息地域：小アナビス

A：×× B：×× 備考：—

【♂】

Lv：16 HP：1 BP：68 STR：333 DEF：333 AGL：333

物：2 火：6 冷：5 電：4 液：3 光：3 必：4

ランク：A ① - ② 価格：711

【♀】

Lv：15 HP：1 BP：74 STR：311 DEF：311 AGL：355

物：2 火：5 冷：4 電：6 液：4 光：4 必：4

ランク：A ① - ② 価格：568

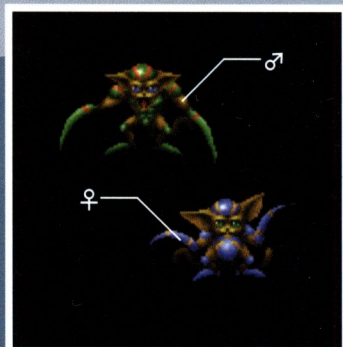

超強いの

生息地域：小アナビス/アナビス

A：×× B：×× 備考：—

【♂】

Lv：38 HP：700 BP：66 STR：570 DEF：513 AGL：500

物：4 火：3 冷：4 電：4 液：3 光：4 必：5

ランク：A ①大金塊 ②光るヤツナイフ 価格：142073

【♀】

Lv：35 HP：400 BP：54 STR：555 DEF：600 AGL：450

物：3 火：4 冷：3 電：3 液：3 光：8 必：4

ランク：A ①金塊 ②光るヤツウエア 価格：65738



No.12

バイソン

生息地域：地下エデン南西

A：○○ B：○○ 備考：6年後以降に絶滅する

[♂]

Lv: 24 HP: 272 BP: 16 STR: 315 DEF: 298 AGL: 340

物: 4 火: 3 冷: 2 電: 4 液: 5 光: 4 光: 2 必: 3

ランク: B ① - ② - 価格: 2823

[♀]

Lv: 23 HP: 201 BP: 16 STR: 300 DEF: 280 AGL: 340

物: 4 火: 3 冷: 2 電: 4 液: 5 気: 4 光: 2 必: 4

ランク: C ①トゲトゲ卵 ②超大金塊 価格: 847

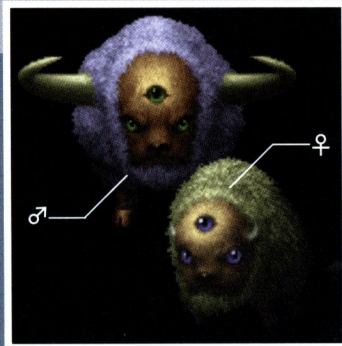

No.84

バファロ

生息地域：地下エデン南西

A：○× B：○○ 備考：夜襲でのみ出現

[♂]

Lv: 25 HP: 720 BP: 55 STR: 350 DEF: 380 AGL: 320

物: 4 火: 3 冷: 3 電: 3 液: 5 光: 5 光: 6 必: 4

ランク: A ①ライオンコート ②超大金塊 価格: 10500

[♀]

Lv: 23 HP: 310 BP: 48 STR: 305 DEF: 298 AGL: 325

物: 4 火: 3 冷: 4 電: 4 液: 5 気: 5 光: 6 必: 4

ランク: A ①コブラサック ②ネコかぶり 価格: 4510



No.88

小さいの

生息地域：地下エデン南西

A：×× B：×× 備考：—

[♂]

Lv: 19 HP: 224 BP: 32 STR: 286 DEF: 293 AGL: 302

物: 4 火: 2 冷: 3 電: 4 液: 3 光: 3 光: 4 必: 4

ランク: A ①トラの爪 ②フテラノマント 価格: 1850

[♀]

Lv: 18 HP: 207 BP: 30 STR: 270 DEF: 264 AGL: 286

物: 4 火: 2 冷: 2 電: 3 液: 3 気: 3 光: 4 必: 4

ランク: A ①金 ②大金塊 価格: 1110



コブラ

生息地域：地下エデン南西

A：×× B：○○ 備考：—

【♂】

Lv: 25 HP: 284 BP: 42 STR: 337 DEF: 305 AGL: 357

物: 5 火: 4 冷: 3 電: 3 液: 4 光: 4 光: 5 必: 5

ランク: B ①骨クス ②ヒョウ柄コート 価格: 2823

【♀】

Lv: 25 HP: 273 BP: 38 STR: 310 DEF: 288 AGL: 332

物: 5 火: 5 冷: 2 電: 3 液: 5 気: 4 光: 4 必: 4

ランク: B ①ツルツル卵 ②ヤブレ服 価格: 3529

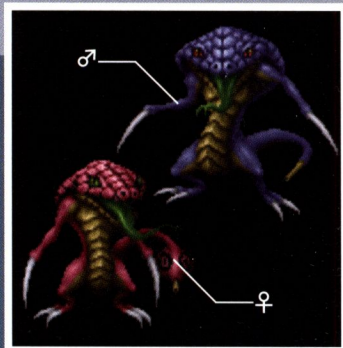

プテラノ

生息地域：地下エデン南西／プテラノテラス

A：○○ B：○○ 備考：—

【♂】

Lv: 27 HP: 319 BP: 36 STR: 444 DEF: 438 AGL: 360

物: 4 火: 3 冷: 2 電: 5 液: 4 光: 3 光: 5 必: 4

ランク: A ①立派なウンチ ②コモチェーン 価格: 16544

【♀】

Lv: 28 HP: 403 BP: 26 STR: 424 DEF: 427 AGL: 366

物: 4 火: 3 冷: 2 電: 5 液: 4 気: 3 光: 5 必: 5

ランク: A ①巨大な卵 ②大判小判 価格: 20680

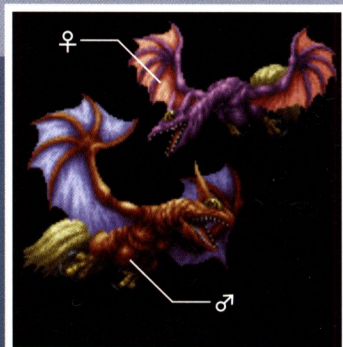

アゲハ

生息地域：プテラノテラス

A：○○ B：○○ 備考：—

【♂】

Lv: 16 HP: 30 BP: 22 STR: 168 DEF: 70 AGL: 320

物: 1 火: 1 冷: 2 電: 4 液: 3 光: 3 光: 6 必: 4

ランク: B ①カメレオスーツ ②大金塊 価格: 474

【♀】

Lv: 16 HP: 32 BP: 22 STR: 162 DEF: 62 AGL: 330

物: 1 火: 1 冷: 2 電: 4 液: 3 気: 3 光: 6 必: 4

ランク: B ①きれいなウンチ ②結納セット 価格: 355

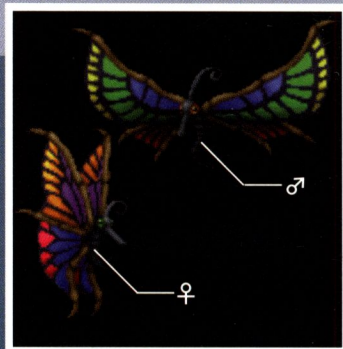

No.77

クモ

生息地域：プテラノテラス

A：×× B：×× 備考：—

[♂]

Lv: 27 HP: 540 BP: 50 STR: 392 DEF: 300 AGL: 480

物: 3 火: 1 冷: 2 電: 6 液: 2 光: 3 光: 7 必: 4

ランク: B ①バファロホーン ②超大金塊 価格: 8272

[♀]

Lv: 26 HP: 376 BP: 45 STR: 380 DEF: 280 AGL: 461

物: 3 火: 2 冷: 4 電: 6 液: 3 気: 4 光: 7 必: 4

ランク: C ①プテラノの長槍 ②大金塊 価格: 2206



No.93

カメレオ

生息地域：プテラノテラス

A：○○ B：○○ 備考：—

[♂]

Lv: 10 HP: 240 BP: 80 STR: 260 DEF: 276 AGL: 174

物: 4 火: 5 冷: 2 電: 4 液: 5 光: 5 光: 5 必: 4

ランク: B ① — ② — 価格: 555

[♀]

Lv: 10 HP: 280 BP: 56 STR: 242 DEF: 290 AGL: 180

物: 4 火: 5 冷: 3 電: 4 液: 5 気: 5 光: 4 必: 4

ランク: B ① — ② — 価格: 555

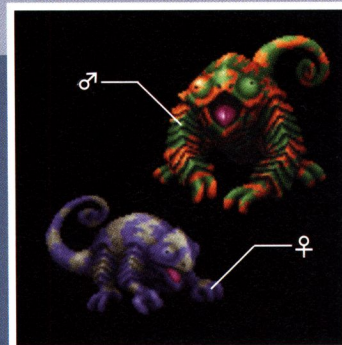

No.38

ウナギ

生息地域：地下エデン北西

A：○○ B：○○ 備考：—

[♂]

Lv: 21 HP: 246 BP: 30 STR: 242 DEF: 235 AGL: 305

物: 4 火: 4 冷: 3 電: 8 液: 7 光: 5 光: 4 必: 4

ランク: C ① — ② — 価格: 542

[♀]

Lv: 20 HP: 192 BP: 40 STR: 237 DEF: 228 AGL: 298

物: 4 火: 4 冷: 2 電: 8 液: 7 気: 4 光: 4 必: 4

ランク: D ①ムチムチ卵 ②カモシカハム 価格: 260

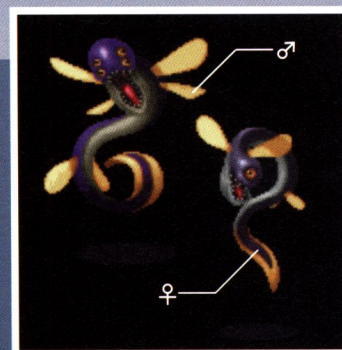

星がた

【生息地域】地下エデン北西

【A】：×× 【B】：×× 備考：—

【♂】

Lv:18 HP:275 BP:20 STR:278 DEF:243 AGL:189

物:4 火:4 冷:3 電:2 液:4 光:6 光:5 必:5

ランク:A ①ステキなウンチ ②金 価格:1480

【♀】

Lv:17 HP:208 BP:21 STR:235 DEF:280 AGL:190

物:4 火:4 冷:2 電:1 液:5 気:6 光:6 必:5

ランク:A ① — ② — 価格:888

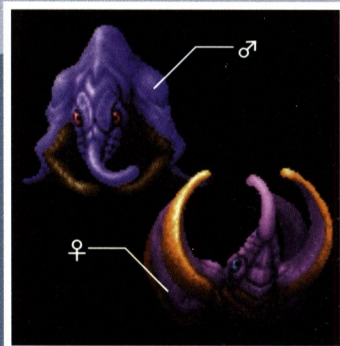

カモシカ

【生息地域】地下エデン北西

【A】：○○ 【B】：○○ 備考：木に化けている

【♂】

Lv:18 HP:252 BP:63 STR:260 DEF:232 AGL:268

物:4 火:4 冷:5 電:4 液:3 光:5 光:5 必:4

ランク:C ① — ② — 価格:370

【♀】

Lv:17 HP:200 BP:60 STR:222 DEF:218 AGL:271

物:4 火:5 冷:6 電:4 液:4 気:5 光:5 必:4

ランク:C ① — ② — 価格:222



コイ

【生息地域】地下エデン北西／地下エデン東

【A】：○× 【B】：○× 備考：—

【♂】

Lv:18 HP:250 BP:21 STR:222 DEF:241 AGL:262

物:4 火:5 冷:3 電:2 液:3 光:4 光:4 必:4

ランク:E ① — ② — 価格:185

【♀】

Lv:16 HP:232 BP:19 STR:185 DEF:219 AGL:231

物:4 火:5 冷:2 電:3 液:3 気:5 光:4 必:4

ランク:B ① — ② — 価格:284

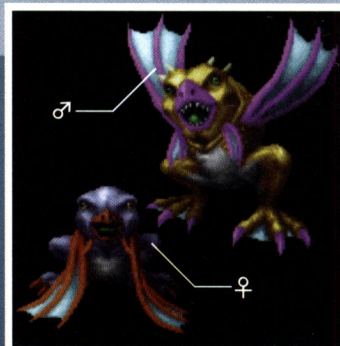

No.83

セミ

生息地域：地下エデン北西／メルトボット／フォンタナ

A：×× B：×× 備考：—

[♂]

Lv：16 HP：195 BP：38 STR：220 DEF：180 AGL：220

物：3 火：2 冷：2 電：6 液：3 光：3 光：8 必：4

ランク：B ① — ② — 価格：471

[♀]

Lv：15 HP：154 BP：30 STR：201 DEF：180 AGL：230

物：3 火：3 冷：3 電：5 液：3 気：3 光：8 必：5

ランク：B ① — ② — 価格：284

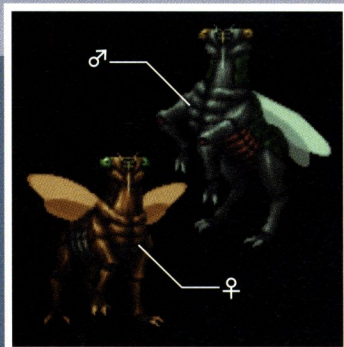

No.15

キリン

生息地域：ガビア

A：×× B：×× 備考：夜襲でのみ出現

[♂]

Lv：22 HP：260 BP：30 STR：262 DEF：294 AGL：330

物：4 火：3 冷：2 電：4 液：3 光：3 光：5 必：5

ランク：A ①きれいなウンチ ②ドラゴンソード 価格：3614

[♀]

Lv：21 HP：196 BP：22 STR：240 DEF：286 AGL：324

物：4 火：3 冷：2 電：4 液：3 気：4 光：5 必：5

ランク：A ①きれいなウンチ ②超大金塊 価格：2891

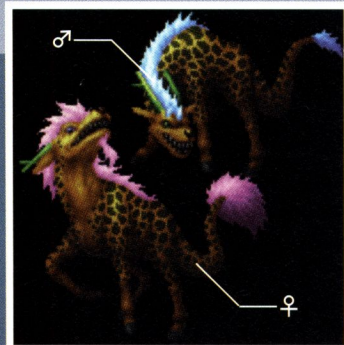

ANIMALコラム [デフォルメされた動物たち]



登場する動物たちの名前は、現実存在する動物とほぼリンクしている。しかし、その外観は、もとのものを多少デフォルメしたような姿に変化。中には、強力でデフォルメされ、元の動物の名残さえとどめていないようなものも存在している。

特にクマやラクダあたりは現実の動物とまったく別ものといってもいいだろう。PCエンジン版では、PS版よりはるかにグロテスクな動物ばかりだったが、どちらがいかとなると、はや好みの問題となる。

体を岩石のようなもので覆われた「クマ」。強そうだ。



現実のクマの体表は、毛で全身を覆われている。



ナマコ

生息地域：ガビア

A:○○ B:○○ 備考： —

[♂]

Lv:21 HP:520 BP:200 STR:170 DEF:230 AGL:160

物:4 火:5 冷:3 電:3 液:4 光:5 光:6 必:4

ランク: B ① — ② — 価格: 1668

[♀]

Lv:20 HP:398 BP:200 STR:165 DEF:215 AGL:159

物:4 火:4 冷:3 電:3 液:4 光:5 光:6 必:4

ランク: C ①ブヨブヨ卵 ②白の獣人像 価格: 578

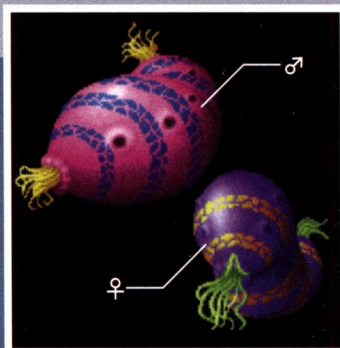

アンコウ

生息地域：ガビア

A:○○ B:○○ 備考： —

[♂]

Lv:21 HP:230 BP:56 STR:250 DEF:271 AGL:250

物:3 火:4 冷:6 電:3 液:6 光:5 光:1 必:4

ランク: A ① — ② — 価格: 150000

[♀]

Lv:21 HP:260 BP:72 STR:280 DEF:180 AGL:300

物:4 火:4 冷:4 電:3 液:6 光:5 光:1 必:4

ランク: E ①ピカピカ卵 ②立派なウンチ 価格: 271

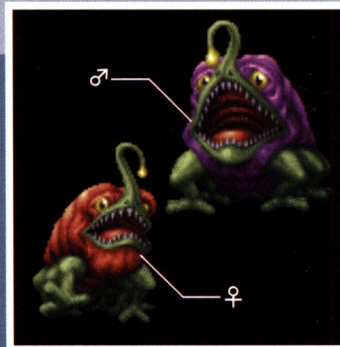

トリケラ

生息地域：トリクロス

A:×× B:×× 備考： —

[♂]

Lv:31 HP:685 BP:24 STR:486 DEF:559 AGL:346

物:5 火:3 冷:1 電:3 液:4 光:4 光:5 必:5

ランク: A ①立派なウンチ ②白の獣人像 価格: 40390

[♀]

Lv:30 HP:432 BP:14 STR:421 DEF:526 AGL:333

物:5 火:3 冷:2 電:3 液:4 光:4 光:5 必:4

ランク: A ①立派なウンチ ②トカゲの姿焼 価格: 21541



No.14

ドラゴン

生息地域：メルトポット

A:○○ B:○○ 備考：—

[♂]

Lv:42 HP:750 BP:70 STR:620 DEF:750 AGL:560

物:5 火:8 冷:2 電:3 液:4 光:5 光:4 必:5

ランク:A ①熱いウンチ ②白の獣人像 価格:200000

[♀]

Lv:38 HP:450 BP:60 STR:590 DEF:650 AGL:600

物:4 火:8 冷:2 電:4 液:4 光:5 必:5

ランク:A ①熱いウンチ ②暖かなウンチ 価格:128395

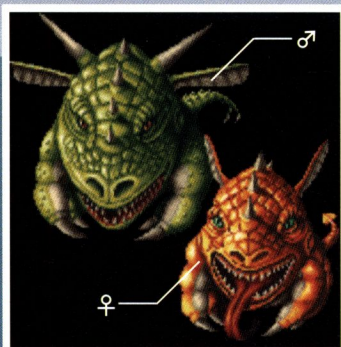

No.94

ツノ野郎

生息地域：メルトポット

A:×× B:×× 備考：—

[♂]

Lv:35 HP:640 BP:55 STR:500 DEF:461 AGL:460

物:3 火:2 冷:3 電:4 液:4 光:4 光:5 必:4

ランク:A ①大金塊 ②超大金塊 価格:18400

[♀]

Lv:33 HP:360 BP:40 STR:438 DEF:480 AGL:475

物:3 火:2 冷:3 電:4 液:5 光:4 必:4

ランク:A ①金塊 ②大金塊 価格:5250

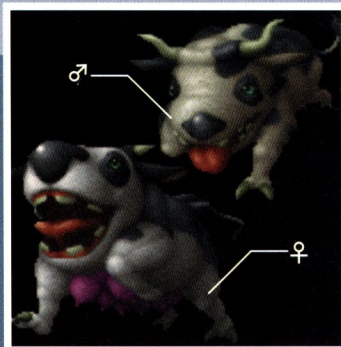

『リンドキューブ完全版』には、これまでのシリーズにはなかった機能がある。それは「国分名人と競争!」だ。国分名人とは実は、『リンドキューブ』のスタッフの1人。「理論上は可能だが、とても難しい」と樹田氏が考えていた全動物捕獲を、わずか(1年間)で集めきった人物である。シナリオ選択画面で「国分名人と競争!」を選び、その上でシナリオCを選択すれば挑戦が可能。国分名人より早く120種の動物を捕獲すれば勝利。名人を名乗れるのだ。



国分名人に挑戦すると、ゲーム開始前にありがたいお言葉が頂ける。

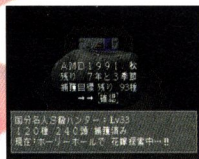

季節が変わると、その時点での名人の捕獲頭数などが表示される。

SECRET

国分名人に挑戦しよう!

ITEM DATA



リンダキューブには数多くのアイテムが登場する。シナリオをクリアするうえで重要な鍵となる物からお遊びアイテムまで、バラエティーに富んでいる。動物集めに疲れた時は、アイテム収集を楽しんでみるのもいいかも。

■ アイテム・肉データの見方

アイテムデータは左からそれぞれアイテム名、種類、使用場所は移動中及び戦闘中に使用可能かどうか、効果は使用、及び食べた際に表われる効果、危険度は使用する際のマイナス効果確率、捨はそのアイテムを捨てる事が可能かどうか、預はその各街にあるトランクルームに預けることができ

るかどうか、価格は購入する際に必要な金額を表わしている。肉データはそれぞれ肉の名前、種族はその肉を作り出す素材となる動物名、基本回復率は食べた時のMAXHPに対する回復の度合い、プラス効果は対象者が得る上昇効果、マイナス効果は対象者へのマイナス効果を表わす。

アイテム

アイテム名	種類	使用場所	効果	危険度	捨	預	価格
アッハンス	医薬品	移動・戦闘	戦闘中に食べると能力がランダムで上昇	不明	○	○	20
回復タブ100	医薬品	移動・戦闘	食べるとHPが平均100回復	0%	○	○	30
回復タブ50	医薬品	移動・戦闘	食べるとHPが平均50回復	0%	○	○	8
カムカム7	医薬品	移動・戦闘	戦闘中に食べると能力がランダムで上昇	不明	○	○	18
解毒カプセル	医薬品	移動・戦闘	食べると状態異常から回復	0%	○	○	10
ナイトDX	医薬品	移動・戦闘	戦闘中に食べると能力がランダムで上昇	不明	○	○	24
ハッスルII	医薬品	戦闘中	使うと敵の攻撃力が上昇してしまう	不明	○	○	60
ハッスルIII	医薬品	戦闘中	使うと敵の攻撃力が上昇してしまう	不明	○	○	600
ピンピンA	医薬品	移動・戦闘	戦闘中に食べると能力がランダムで上昇	不明	○	○	42
ホレギンC	医薬品	移動・戦闘	戦闘中に食べると能力がランダムで上昇	不明	○	○	30
青い果実	薬用植物	移動・戦闘	食べるとHPに1~16のダメージ	100%	○	×	1
赤い果実	薬用植物	移動・戦闘	食べると動物が寄ってくる	100%	○	×	5
腐った果実	薬用植物	移動・戦闘	食べるとHPとBPがランダムで増減	50%	○	×	1
黒い果実	薬用植物	移動・戦闘	食べるとMAXHPの1/16~1/8回復	0%	○	×	122
白い果実	薬用植物	移動・戦闘	食べるとしばらく操作不能になる	0%	○	×	4

アイテム名	種類	使用場所	効果	危険度	捨	預	価格
鮮血の果実	薬用植物	移動・戦闘	食べるとHPとBPが全回復	0%	○	×	5760
青おぼな	薬用植物	移動・戦闘	食べるとHPの最大値が1~5上昇	0%	○	×	3630
青ききょう	薬用植物	移動・戦闘	食べるとBPが回復	0%	○	×	1580
青なでしこ	薬用植物	移動・戦闘	食べるとBPが0になる	0%	○	×	6
青はこべ	薬用植物	移動・戦闘	食べると攻撃力の最大値が1~5上昇	0%	○	×	3300
青りんどう	薬用植物	移動・戦闘	食べると素早さの最大値が1~5上昇	0%	○	×	2220
赤すずしろ	薬用植物	移動・戦闘	食べると毒状態になる	0%	○	×	15
赤すずな	薬用植物	移動・戦闘	食べると毒状態になる	100%	○	×	20
赤なすな	薬用植物	移動・戦闘	食べるとしばらく操作不能になる	0%	○	×	2420
赤はこべ	薬用植物	移動・戦闘	食べると守備力の最大値が1~5上昇	0%	○	×	2420
リボンの花	薬用植物	移動・戦闘	食べると戦闘不能から回復	0%	○	×	460
大きな卵	動物の卵	移動・戦闘	食べるとHPが平均50回復	0%	○	×	297
カラカラ卵	動物の卵	移動・戦闘	食べるとHPが平均50回復	0%	○	×	49
巨大な卵	動物の卵	移動・戦闘	食べるとHPが平均50回復	0%	○	×	2490
クリクリ卵	動物の卵	移動・戦闘	食べるとHPが平均50回復	0%	○	×	565
ザラザラ卵	動物の卵	移動・戦闘	食べるとHPが平均50回復	0%	○	×	199
ツルツル卵	動物の卵	移動・戦闘	食べるとHPが平均50回復	0%	○	×	3
トゲトゲ卵	動物の卵	移動・戦闘	食べるとHPが平均50回復	0%	○	×	249
ピカピカ卵	動物の卵	移動・戦闘	食べるとHPが平均50回復	0%	○	×	2494
プチプチ卵	動物の卵	移動・戦闘	食べるとHPが平均50回復	0%	○	×	3
ブヨブヨ卵	動物の卵	移動・戦闘	食べるとHPが平均50回復	0%	○	×	123
ムチムチ卵	動物の卵	移動・戦闘	食べるとHPが平均50回復	0%	○	×	168
小さな卵	動物の卵	移動・戦闘	食べるとHPが平均50回復	0%	○	×	55
いびつなチョコ	一般食品	移動・戦闘	ケンが食べるとHPが全回復	0%	○	○	3

アイテム名	種類	使用場所	効果	危険度	拾	預	価格
満腹バナナ	一般食品	移動・戦闘	食べるとHPが回復	0%	○	×	2
腐肉(A)	食用肉類	移動・戦闘	食べるとHPが1~全回復	不明	○	×	0
腐肉(B)	食用肉類	移動・戦闘	食べるとHPに1~32のダメージ	不明	○	×	0
腐肉(C)	食用肉類	移動・戦闘	食べるとBPが1~全回復	不明	○	×	0
腐肉(D)	食用肉類	移動・戦闘	食べるとしばらく操作不能になる	不明	○	×	0
暖かなウンチ	動物の糞	移動・戦闘	食べるとHPに1~16のダメージ	-	○	×	0
熱いウンチ	動物の糞	人に渡す	花を育てる肥料として使える	-	○	×	0
乾いたウンチ	動物の糞	移動・戦闘	食べるとHPに1~16のダメージ	-	○	×	0
きれいなウンチ	動物の糞	移動・戦闘	食べるとHPに1~16のダメージ	-	○	×	0
すてきなウンチ	動物の糞	移動・戦闘	食べるとHPに1~16のダメージ	-	○	×	0
立派なウンチ	動物の糞	移動・戦闘	食べるとHPに1~16のダメージ	-	○	×	0
回収ビーコン	狩猟用品	地上移動中	最後に寄った街へ戻る	-	○	○	1980
貸しワナ	狩猟用品	移動中	据え置き型捕獲具	-	×	×	0
自前のワナ	狩猟用品	移動中	据え置き型捕獲具	-	○	×	1
チャールNo.5	狩猟用品	移動中	使うと動物が寄ってくる	0%	○	○	160
脱出ユニット	狩猟用品	洞窟移動中	洞窟からの脱出	-	○	○	280
中和スプレー	狩猟用品	移動中	異常な臭いを中和	0%	○	○	40
使い捨てテント	狩猟用品	移動中	全員のHPとBP回復	0%	○	○	10
迷彩スプレー	狩猟用品	移動中	動物に気づかれずに移動できる	0%	○	○	49
思い出の鍵	鍵	移動中	ミナゴのリンダの家2Fの部屋の鍵	0%	○	○	0
お屋敷の鍵	鍵	移動中	エターナの屋敷1Fの倉庫の鍵	0%	○	○	0
楽屋の鍵	鍵	移動中	どこかの舞台の楽屋の鍵	0%	○	○	0
教会の鍵	鍵	移動中	コシカタの教会の鍵	0%	○	○	0
金庫室の鍵	鍵	移動中	オズボートの金庫室の鍵	0%	○	○	0



アイテム名	種類	使用場所	効果	危険度	拾	預	価格
禁断の鍵	鍵	移動中	ミナゴの教会3Fの部屋の鍵	0%	○	○	0
研究室の鍵	鍵	移動中	ラグナロッジのエモリ研究所の鍵	0%	×	○	0
倉庫の鍵	鍵	移動中	リナバレーの倉庫の鍵	0%	○	○	0
納戸の鍵	鍵	移動中	コシカタ、ネーブル、パラサイドの納戸の鍵	0%	×	○	0
本部地下の鍵	鍵	移動中	レンジャー隊本部の地下倉庫の鍵	0%	○	○	0
青の獣人像	珍品	不明	地下エデンへのワープポイント起動キー	—	○	○	42000
赤の獣人像	珍品	不明	地下エデンへのワープポイント起動キー	—	○	○	28000
金の獣人像	珍品	不明	地下エデンへのワープポイント起動キー	—	○	○	95000
銀の獣人像	珍品	不明	地下エデンへのワープポイント起動キー	—	○	○	77700
黒の獣人像	珍品	不明	地下エデンへのワープポイント起動キー	—	○	○	66600
白の獣人像	珍品	不明	使用場所がないただの複製品	—	○	○	33300
獣人の首飾り	珍品	不明	ワープポイントの起動キー	—	○	○	0
ン・エリムの冠	珍品	不明	ワープポイントの起動キー	—	○	○	27600
ン・ギエルの冠	珍品	不明	ワープポイントの起動キー	—	○	○	24400
ン・ケモルの冠	珍品	不明	ワープポイントの起動キー	—	○	○	31300
ン・ディンの冠	珍品	不明	ワープポイントの起動キー	—	○	○	15800
ン・ベラーの冠	珍品	不明	ワープポイントの起動キー	—	○	○	18600
アダマデの指輪	珍品	不明	特定の場所で使うと強力な攻撃を覚える	—	○	○	15700
アダマの指輪	珍品	不明	特定の場所で使うと強力な攻撃を覚える	—	○	○	17500
ツィアデの指輪	珍品	不明	特定の場所で使うと強力な攻撃を覚える	—	○	○	24420
ツィアの指輪	珍品	不明	特定の場所で使うと強力な攻撃を覚える	—	○	○	22440
ハラバデの指輪	珍品	不明	特定の場所で使うと強力な攻撃を覚える	—	○	○	13500
ハラバの指輪	珍品	不明	特定の場所で使うと強力な攻撃を覚える	—	○	○	15300
ヤバサデの指輪	珍品	不明	特定の場所で使うと強力な攻撃を覚える	—	○	○	18600

アイテム名	種類	使用場所	効果	危険度	捨	預	価格
ヤバサの指輪	珍品	不明	特定の場所で使うと強力な攻撃を覚える	—	○	○	16800
王者の表彰状	珍品	不明	闘技場の優勝商品	—	○	○	0
王者のベルト	珍品	不明	闘技場の優勝商品	—	○	○	0
王者のメダル	珍品	不明	闘技場の優勝商品	—	○	○	0
大判小判	高級品	移動中	高額で売ることができる	—	○	○	36000
金塊	高級品	移動中	高額で売ることができる	—	○	○	6400
大金塊	高級品	移動中	高額で売ることができる	—	○	○	12200
超大金塊	高級品	移動中	高額で売ることができる	—	○	○	88000
結納セット	高級品	移動中	高額預金者へ贈られるプレゼント	—	○	○	500
太郎の首輪	貴重品	人に渡す	飼い犬の首輪	—	○	○	80000
電波受信機	貴重品	—	送信機を取り付けた対象の居場所がわかる	—	×	○	0
ファングの牙	貴重品	人に渡す	凶暴なモンスター、ファングを倒した証	—	○	○	2000
フロッピー	貴重品	人に渡す	貴重な研究を記録してあるフロッピー	—	×	×	0
メモリンZ	貴重品	人に渡す	失われた記憶を回復する薬	—	×	○	0
エアフリーバス	その他	バードライン	バードラインが無料になる永久バス	—	○	○	24000
枯れた花	その他	不明	花や花束が季節を越えると枯れてしまう	—	○	×	0
黄色の花束	その他	不明	プレゼントにぴったり?	—	○	×	5
純白の花束	その他	不明	プレゼントにぴったり?	—	○	×	5
真紅の花束	その他	不明	プレゼントにぴったり?	—	○	×	5
ティッシュ	その他	不明	リンダとケンが一晩かすと1つなくなる	—	○	○	1
花の種バック	その他	不明	花壇にまくと綺麗な花が咲く	—	○	○	10
宝クジ	その他	不明	一攫千金を狙う人の必須アイテム	—	○	○	0
紙クズ	その他	不明	引き替え時期が過ぎてしまった宝くじ	—	○	○	0
思い出の本	?	?	?	?	○	○	56



肉

アイテム名	種族	基本回復率	プラス効果	マイナス効果
アイアイミンチ	アイアイ	3/8~4/8	守備力アップ	特になし
アゲハの酢漬	アゲハ	3/8~4/8	BP中回復	特になし
アザラシハム	アザラシ	2/8~3/8	特になし	特になし
アヒルの塩漬	アヒル	2/8~3/8	攻撃力アップ	特になし
アメンボ団子	アメンボ	3/8~4/8	特になし	迷走
アリクイミンチ	アリクイ	3/8~4/8	特になし	特になし
アリ団子	アリ	2/8~3/8	ステータス異常回復	特になし
アルマジミンチ	アルマジ	3/8~4/8	BP中回復	BPダメージ
アンコウ団子	アンコウ	3/8~4/8	特になし	特になし
イカの薫製	イカ	3/8~4/8	特になし	動物誘引
イタチの薫製	イタチ	3/8~4/8	特になし	混乱
イヌの干肉	イヌ	3/8~4/8	特になし	特になし
イノシシハム	イノシシ	3/8~4/8	特になし	HPダメージ
インバラの腸詰	インバラ	2/8~3/8	特になし	特になし
ウサギの薫製	ウサギ	3/8~4/8	特になし	特になし
ウジソーセージ	ウジ	2/8~3/8	特になし	特になし
ウナギの白焼	ウナギ	3/8~4/8	特になし	特になし
ウニ団子	ウニ	3/8~4/8	HP全回復	HPダメージ
ウマの薫製	ウマ	2/8~3/8	特になし	特になし
ウミウシの塩辛	ウミウシ	3/8~4/8	特になし	素早さダウン
エイ肉	エイ	3/8~4/8	特になし	特になし
エビ団子	エビ	2/8~3/8	守備力アップ	守備力ダウン
オオカミの干肉	オオカミ	3/8~4/8	特になし	特になし
オコゼの干物	オコゼ	3/8~4/8	BP中回復	HPダメージ

アイテム名	種族	基本回復率	プラス効果	マイナス効果
カエルナゲット	カエル	3/8~4/8	特になし	粘着
カニの塩ゆで	カニ	2/8~3/8	特になし	迷走
カバ焼き	カバ	2/8~3/8	特になし	特になし
カマキリの干肉	カマキリ	2/8~3/8	特になし	特になし
カメソーセージ	ゾウガメ	2/8~3/8	守備力アップ	素早さダウン
カメレオの塩漬	カメレオ	2/8~3/8	特になし	特になし
カモシカハム	カモシカ	2/8~3/8	素早さアップ	特になし
カラスベーコン	カラス	2/8~3/8	特になし	特になし
カワウソの塩漬	カワウソ	2/8~3/8	特になし	特になし
カンガルハム	カンガル	2/8~3/8	特になし	特になし
乾燥ヒル	ヒル	3/8~4/8	特になし	特になし
乾燥星がた	星がた	2/8~3/8	異常回復	迷走
キツネの干肉	キツネ	3/8~4/8	特になし	特になし
クジャクボール	クジャク	3/8~4/8	攻撃力アップ	動物誘引
クジラの甘辛煮	クジラ	4/8~5/8	HP全回復	HPダメージ
クマノイ	クマ	3/8~4/8	特になし	動物誘引
クモ団子	クモ	3/8~4/8	特になし	命中率ダウン
クラゲのひぼし	クラゲ	2/8~3/8	特になし	特になし
クワガタミンチ	クワガタ	2/8~3/8	特になし	特になし
コアラ丸焼	コアラ	3/8~4/8	BP小回復	催眠
コイの薫製	コイ	3/8~4/8	特になし	特になし
コウモリの酢漬	コウモリ	4/8~5/8	特になし	迷走
ゴキブリ団子	ゴキブリ	3/8~4/8	素早さアップ	HPダメージ
コブラエキス	コブラ	3/8~4/8	特になし	催眠



アイテム名	種族	基本回復率	プラス効果	マイナス効果
ゴリラの腸詰	ゴリラ	4/8~5/8	特になし	特になし
サイの酢漬	サイ	2/8~3/8	特になし	特になし
サザエつぼ焼	サザエ	3/8~4/8	守備力アップ	命中率ダウン
サソリの肉	サソリ	4/8~5/8	攻撃力アップ	特になし
サメかまぼこ	サメ	2/8~3/8	特になし	特になし
サルのつくだ煮	サル	3/8~4/8	特になし	特になし
シロクマの干肉	シロクマ	3/8~4/8	特になし	特になし
ゼブラの肉	ゼブラ	3/8~4/8	特になし	特になし
セミのひぼし	セミ	2/8~3/8	特になし	特になし
ゾウジャーキー	ゾウ	2/8~3/8	特になし	特になし
ゾウモツの腸詰	ゾウモツ	2/8~3/8	BP小回復	特になし
タコの塩辛	タコ	2/8~3/8	BP小回復	守備力ダウン
ダチョウの薫製	ダチョウ	2/8~3/8	素早さアップ	素早さダウン
タヌキナゲット	タヌキ	2/8~3/8	特になし	特になし
小さいの姿焼	小さいの	3/8~4/8	素早さアップ	HPダメージ
超強いのに塩漬	超強いのに	4/8~5/8	攻撃力アップ	守備力ダウン
ツノ野郎の干肉	ツノ野郎	4/8~5/8	特になし	特になし
ツバメの照焼	ツバメ	3/8~4/8	特になし	特になし
トカゲの姿焼	トカゲ	2/8~3/8	特になし	特になし
トドソーセージ	トド	3/8~4/8	特になし	HPダメージ
トナカイの塩漬	トナカイ	2/8~3/8	特になし	特になし
飛ぶ動物の丸焼	飛ぶ動物	4/8~5/8	BP小回復	BPダメージ
ドラゴンの生肉	ドラゴン	2/8~3/8	特になし	特になし
トラの肝	トラ	2/8~3/8	特になし	特になし

アイテム名	種族	基本回復率	プラス効果	マイナス効果
トリケラの薫製	トリケラ	2/8~3/8	守備力アップ	素早さダウン
トンボの塩漬	トンボ	2/8~3/8	特になし	特になし
ナナホシ団子	ナナホシ	2/8~3/8	特になし	特になし
ナマコ甘辛煮	ナマコ	2/8~3/8	特になし	特になし
ナマズナゲット	ナマズ	2/8~3/8	特になし	命中率ダウン
ニワトリの肉	ニワトリ	2/8~3/8	BP小回復	特になし
ネコ肉	ネコ	3/8~4/8	特になし	特になし
ネズミの干肉	ネズミ	3/8~4/8	特になし	守備力ダウン
ノミの甘露煮	ノミ	2/8~3/8	特になし	特になし
ハイエナの干肉	ハイエナ	2/8~3/8	特になし	特になし
バイソンハム	バイソン	2/8~3/8	特になし	特になし
ハチの甘露煮	ハチ	3/8~4/8	異常回復	特になし
バッタの薫製	バッタ	2/8~3/8	特になし	特になし
バファロちくわ	バファロ	3/8~4/8	BP大回復	特になし
ハマグリ丸焼	ハマグリ	2/8~3/8	守備力アップ	催眠
パンダホルモン	パンダ	4/8~5/8	HP全回復	特になし
ヒツジの塩漬	ヒツジ	3/8~4/8	特になし	特になし
ヒドラハム	ヒドラ	2/8~3/8	BP小回復	BPダメージ
日干し光るヤツ	光るヤツ	4/8~5/8	BP小回復	HPダメージ
ヒョウの薫製	ヒョウ	2/8~3/8	攻撃力アップ	特になし
フグまんじゅう	フグ	3/8~4/8	攻撃力アップ	命中率ダウン
ブタの腸詰	ブタ	3/8~4/8	特になし	特になし
ブテラノ照焼	ブテラノ	2/8~3/8	特になし	特になし
ヘビジャーキー	ヘビ	2/8~3/8	特になし	特になし



アイテム名	種族	基本回復率	プラス効果	マイナス効果
ペリカンの酢漬け	ペリカン	3/8~4/8	HP全回復	HPダメージ
ペンギンの肉	ペンギン	2/8~3/8	特になし	特になし
変なヤツハム	変なヤツ	2/8~3/8	特になし	動物誘引
マイマイの肉	マイマイ	2/8~3/8	守備力アップ	特になし
マンボウちくわ	マンボウ	3/8~4/8	特になし	特になし
ミジンコマリネ	ミジンコ	3/8~4/8	特になし	特になし
緑の魚のひらき	緑の魚	3/8~4/8	特になし	混乱
ミミスバーガー	ミミズ	2/8~3/8	特になし	特になし
ムカデの干肉	ムカデ	2/8~3/8	異常回復	特になし
モグラの干肉	モグラ	2/8~3/8	異常回復	HPダメージ
モリアオの薫製	モリアオ	2/8~3/8	異常回復	特になし
モンシロエキス	モンシロ	2/8~3/8	素早さアップ	命中率ダウン
ヤギの肉	ヤギ	2/8~3/8	異常回復	特になし
焼きフクロウ	フクロウ	3/8~4/8	攻撃力アップ	催眠
ヤドカリつぼ焼	ヤドカリ	2/8~3/8	守備力アップ	特になし
ゆでキリン	キリン	4/8~5/8	HP全回復	特になし
ゆでスズムシ	スズムシ	2/8~3/8	攻撃力アップ	動物誘引
ライオンハム	ライオン	3/8~4/8	攻撃力アップ	特になし
ライギョの干肉	ライギョ	2/8~3/8	特になし	特になし
ラクダの干肉	ラクダ	2/8~3/8	特になし	特になし
リスの丸焼	リス	2/8~3/8	特になし	特になし
ローストイルカ	イルカ	3/8~4/8	特になし	催眠
ワシの照焼	ワシ	2/8~3/8	特になし	特になし
ワニの薫製	ワニ	3/8~4/8	特になし	特になし



Linda³

索引

LINDA CUBE is an adventure story told on the planet NEOKENYA.
Linda means a name of a girly hero (not a heroine!).

ALL ABOUT INDEX

TOWN

エターナ	21
オズポート	29
ガレックス	33
コシカタ	21
Gファクトリー	21
ドギファ	33
ネブール	9
ハーディア	9
バトルパーク	21
パラサイド	9
ホスピコ	9
ミナゴ	9
ラグナロッジ	33
リナバレー	21
ローズガーデン	38

DUNGEON

アナビス	47
ウルマ	25
カカーナホテル	34
ガピア	47
カラゴラム	14
コラルコラーナ	35
ザス	24
サマキア	37
サンドホール	36
シナチカ	なし
シャナイ	27
小アナビス	47
スパームリナ	22
スワローム	26
ダークリバー	38
ダイケイブ	12
ダグボンド	10
トリクロス	46
ネブロード	11
ノースカメノス	23
フォンタナ	47
ブテラノテラス	47
フローラジャム	39
ホーリーホール	39
マーブルボリス	15
メルトボット	47
ヤマビット	10
ルリナスタワー	13

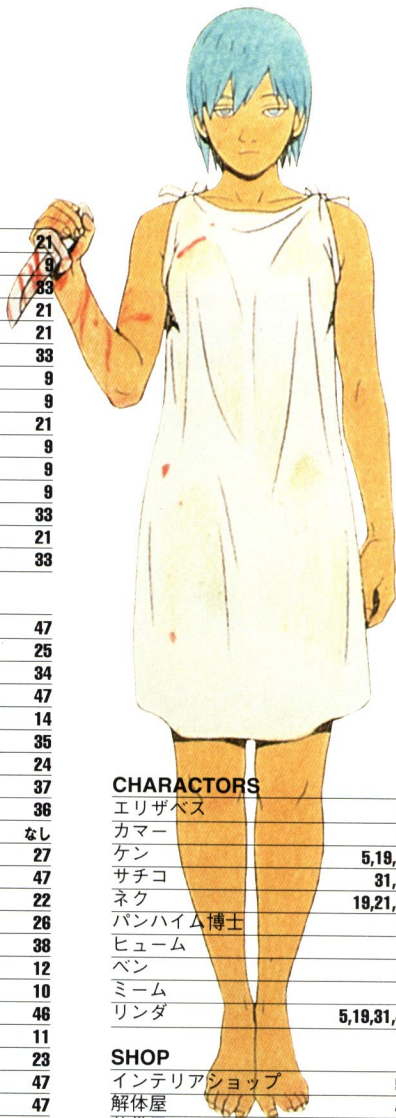

CHARACTORS

エリザベス	19
カマー	31
ケン	5,19,43
サチコ	31,43
ネク	19,21,43
バンハイム博士	19
ヒューム	5
ベン	5
ミーム	5
リンダ	5,19,31,43

SHOP

インテリアショップ	50
解体屋	49
装備屋	48
動物商	49
肉屋	48

ITEM

アイテムリスト	98
青の獣人像	45
赤の獣人像	46
金の獣人像	49
銀の獣人像	48
黒の獣人像	47
高山なみなのサイン	50

BEAST

動物名	動物番号	ページ数
ア アイアイ	No.104	58
アゲハ	No. 37	92
アザラシ	No. 68	75
アヒル	No. 95	55
アメンボ	No.118	68
アリ	No. 10	85
アリクイ	No. 90	85
アルマジ	No. 72	84
アンコウ	No. 61	96
イ イカ	No. 53	62
イタチ	No. 67	73
イヌ	No. 18	63
イノシシ	No. 7	77
イルカ	No. 55	70
インバラ	No.115	62
ウ ウサギ	No. 79	61
ウジ	No. 25	58
ウナギ	No. 38	93
ウニ	No. 8	84
ウマ	No.107	71
ウミウシ	No. 98	78
エ エイ	No. 44	71
エビ	No. 47	81
オ オオカミ	No. 19	54
オコゼ	No. 39	57
カ カエル	No. 56	68
カニ	No. 52	57
カバ	No. 57	75
カマキリ	No. 9	82
カメ	No. 97	75
カメレオ	No. 93	93
カモシカ	No. 85	94
カラス	No. 34	83
カワソン	No. 70	70
カンガル	No. 76	82
キ キツネ	No. 62	66
キリン	No. 15	95
ク クジャク	No. 96	54
クジラ	No.108	65
クマ	No. 66	69
クモ	No. 77	93
クラゲ	No. 42	67
クワガタ	No.112	86
コ コアラ	No. 4	69

動物名	動物番号	ページ数
コイ	No. 49	94
コウモリ	No. 30	68
ゴキブリ	No. 92	80
コブラ	No.106	92
ゴリラ	No. 20	84
サ サイ	No. 2	53
サザエ	No.113	58
サソリ	No. 73	87
サメ	No. 43	81
サル	No. 16	56
シ シロクマ	No. 51	66
ス スズムシ	No.116	59
セ セブラ	No. 80	77
セミ	No. 83	95
ソ ソウ	No. 11	88
ゾウモツ	No. 41	60
タ タコ	No. 69	72
ダチョウ	No.101	53
タヌキ	No. 89	87
チ 小さいの	No. 88	91
超強いの	No.105	90
ツ ツノ野郎	No. 94	97
ツバメ	No.102	62
ト トカゲ	No. 26	60
トド	No. 45	87
トナカイ	No. 63	85
飛ぶ動物	No. 29	89
トラ	No. 5	72
ドラゴン	No. 14	97
トリケラ	No. 13	96
トンボ	No. 27	56
ナ ナナホシ	No. 32	89
ナマコ	No. 50	96
ナマズ	No. 40	76
ニ ニワトリ	No. 82	64
ネ ネコ	No. 35	80
ネズミ	No. 17	63
ノ ノミ	No. 71	70

動物名	動物番号	ページ数
ハ ハイエナ	No. 21	79
バイソン	No. 12	91
ハチ	No. 33	56
バッタ	No. 81	86
バファロ	No. 84	91
ハマグリ	No.100	79
パンダ	No.110	74
ヒ 光るヤツ	No.109	90
ヒツジ	No. 6	67
ヒドラ	No. 23	86
ヒョウ	No. 91	78
ヒル	No. 58	79
フ フグ	No.114	90
フクロウ	No.120	76
フタ	No. 1	61
ブテラノ	No. 36	92
ヘ ヘビ	No. 22	72
ペリカン	No. 75	74
ペンギン	No. 65	66
変なヤツ	No. 60	89
ホ 星がた	No. 48	94
マ マイマイ	No. 99	81
マンボウ	No.117	71
ミ ミジンコ	No. 86	59
緑の魚	No. 59	88
ミミズ	No.111	64
ム ムカデ	No. 78	83
モ モグラ	No. 87	60
モリアオ	No. 24	74
モンシロ	No. 28	73
ヤ ヤギ	No. 64	73
ヤドカリ	No.119	55
ラ ライオン	No. 3	54
ライギョ	No. 46	78
ラクダ	No. 74	82
リ リス	No.103	63
ワ ワシ	No. 31	69
ワニ	No. 54	61

これが本当の「最後のシナリオ」 究極のシナリオ「D」!!

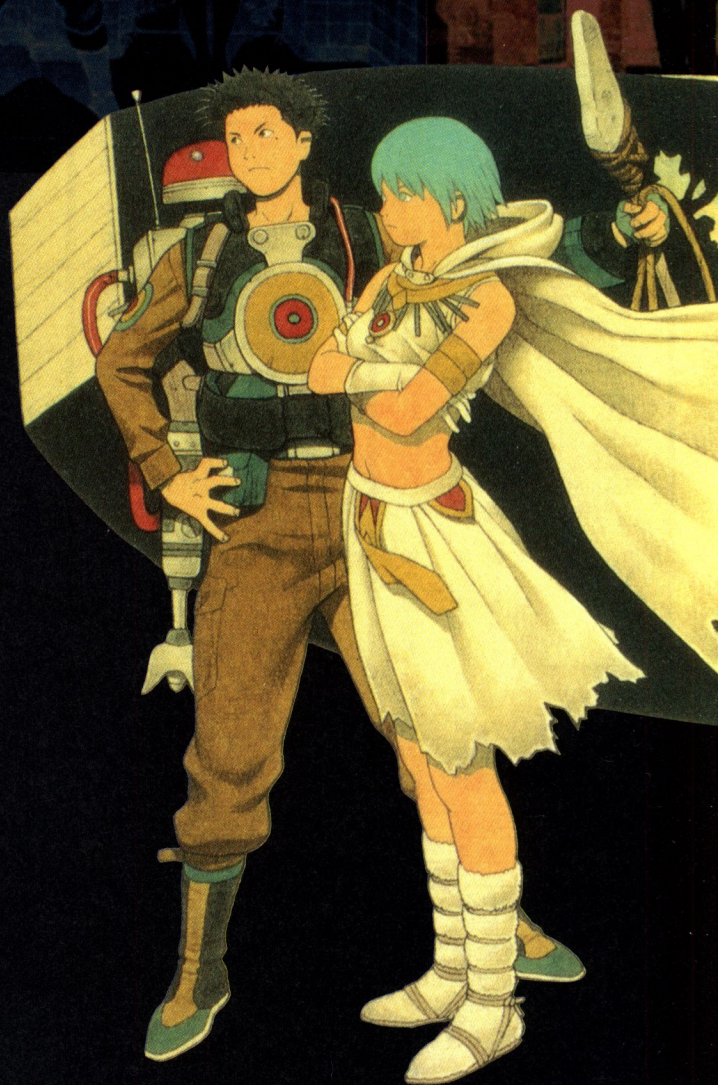

トリオ」



限定された状況下での動物捕獲

ABCすべてのシナリオをクリアした人に
用意された謎のシナリオ「D」。

100種の動物を集めれば
プレイできるようになるが、
この条件は1年で120種、と最も過酷だ。
「リンダキューブ」を遊び尽くしたい人は
挑戦してみよう。

リンダキューブ 完全版 公式ハンターズ・バイブル

1998年7月2日 初版発行

発行人/編集人

浜村弘一

副編集人

野田寛/田原誠司

編集長

坂本武郎

副編集長

鈴木弘明

発行所

株式会社アスキー

〒151-8024 東京都渋谷区代々木4-33-10

電話03-5351-0111

発売元

株式会社アスペクト

〒160-0023 東京都新宿区西新宿3-11-20

オフィススクエアBLD新宿5F 第一営業部

電話03-3299-1493

印刷

大日本印刷株式会社

企画・編集

ファミ通書籍編集部 (担当: 中村玄)

カバーデザイン

早川徹

本文デザイン

桜井アケミ

デザイン監修

山田康幸 (ファミ通書籍編集部)

執筆

藤丸勲 (株式会社パーティ)

佐藤健夫 (株式会社パーティ)

佐藤浩章

中村玄 (ファミ通書籍編集部)

資料提供

株式会社ソニー・コンピュータエンタテインメント

株式会社アスキー

写真提供

ボン・カラー フォトエージェンシー

協力

柴田一樹 (有限会社マーズ)

山崎彰毅 (株式会社アスキー)

安達公平 (株式会社ソニー・コンピュータエンタテインメント)

川畑康也 (ファミ通書籍編集部)

監修

梶田省治 (有限会社マーズ)

本書は著作権法上の保護を受けています。本書の一部あるいは全部について (ソフトウェア及びプログラムを含む)、株式会社アスペクトからの文書による承諾を得ずに、いかなる方法においても無断で複写、複製することを禁じます。

本書の内容についてのご質問は、祝日を除く毎週火曜日から木曜日までの、午後2時から4時までのあいだに、電話03-5433-7143まで。なお、ゲームの内容に関するご質問についてはお答えできませんので、ご了承ください。

©1998 ASCII Corp./Alfa System/MARS/NEC Home Electronics,Ltd./Media Works

©1998 ASCII

セガサターンは株式会社セガ・エンタープライゼスの商標です。

定価はカバーに表示してあります。

ISBN4-7572-0126-5

●1189234 Printed in JAPAN

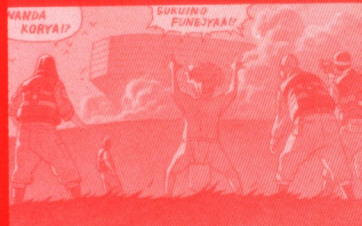

アспект既刊案内

◆ファミ通責任編集のゲーム攻略本

AZEL-パンツァードラグーンRPG-ガイドブック	1300円
Jリーグプロサッカークラブをつくろう!2 完全ガイド	1200円
Mana... 新世紀エヴァンゲリオン 鋼鉄のガールフレンド メモリアルブック	1400円
REBUS 公式設定資料集	1100円
イヴ ザ ロストワン オフィシャルガイド	1200円
ヴァンパイアセイヴァー 公式ガイドブック	1400円
風のクロノア... door to phantmile... オフィシャルガイドブック	1300円
カルドセプト公式ガイド 基礎篇	1200円
カルドセプト公式ガイド 戦略篇	1300円
ガングリフォンII公式ガイド エースパイロットナビゲーター	1100円
クラッシュ・バンディーツ-2-コルテックスの逆襲! わくわくパーフェクトガイド	950円
グランディア パーフェクトアドベンチャーガイド	1300円
サガフロンティア解体真書	1400円
サガフロンティア裏解体真書	1600円
シャイニング・フォースⅢシナリオ1王都の巨神 パーフェクトナビ	1200円
シャイニング・フォースⅢシナリオ2狙われた神子パーフェクトナビ	1300円
双界儀公式ガイドブック 完全版	1300円
ダービースタリオン 公式ガイドブック	1600円
ダービースタリオン 全書	1900円
チョコボの不思議なダンジョン 解体真書	1300円
テイルコンチェルト公式ガイドブック	900円
テイルズ オブ デスティニー オフィシャルガイドブック	1200円
デビルサマナーソウルハッカーズ 公式ガイドブック	1200円
トゥームレイダー2 アドベンチャーガイド レイラスファイル	1300円
トゥルーラブストーリー-リメンバーマイハート- 公式ガイドブック	1480円
ナイトメア・クリーチャーズ パーフェクトガイド	1100円
ネクタリス公式ガイドブック	1400円
ノエル ラ・ネージュ公式ガイドブック	1400円
バイオハザード2 公式ガイドブック	1300円
パラサイト・イヴ解体新書	1300円
ファイナルファンタジーVII 解体真書 ザ・コンプリート改訂版	1250円
ファイナルファンタジータクティクス大全	1200円
ブレスオブファイアⅢ 公式ガイドブック	1200円
フロントミッションオルタナティヴ 公式ガイドブック	1100円
フロントミッションセカンドガイドブック-ヴァンツァーオブジエリート-	1200円
プロ野球チームもつくろう! 完全ガイド	1100円
星で発見!! たまごっち ウルトラブリーダーズガイド	850円
ボンバーマンウォーズ公式ガイドブック	850円
マリーのアトリエ-ザールブルグの錬金術士- プレイヤーズブック	1200円
みんなのGOLF 公式ガイドブック	1300円
ムーン オフィシャルブック	1200円
女神転生十年史 DDS 10th Anniversary	1600円
モンスターファーム ブリーダーズガイド	950円
ロンド-輪舞曲-オフィシャルガイド	1600円

◆ファミ通ブrossの本

ゲームで発見!! たまごっち2 ひみつぶっく	600円
ゲームで発見!! たまごっち オスっちとメスっちらぶりーぶっく	680円
たまごっち オスっち・メスっちとあそぶほん	570円
デジタルモンスターVer.2 バンダイ公認デジモンずかん	500円
てんしっちのたまごっちとあそぶほん	490円
桃太郎電鉄7 公式データブック	600円
牧場物語GB 公式ガイド わくわく牧場ライフ	550円

* 記載いたしました価格は本体価格であり、消費税は含まれておりません。

ISBN4-7572-0126-5

C0076 ¥1100E



9784757201262



1920076011009

アスペクト

定価 **本体 1100円** +税

